Fixed Income Daily

УРАЛСИБ

18 января 2016 года

Рынок рублевых облигаций

Средняя доходность, %

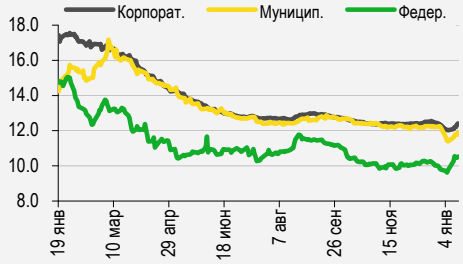

Рынок еврооблигаций

Индикативные спреды, б.п.

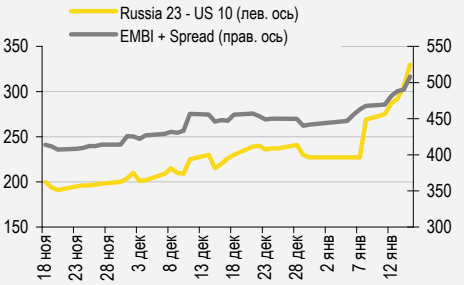

Индикаторы денежного рынка

		Изменение, RUB млрд		
RUB млрд.	знач.	за ден.	за нед.	за мес.
Долг по опер. РЕПО с ЦБ	1 156	(28.8)	(557.6)	(103)
Остатки на к/с	-	(1 720.9)	-	(1 864.1)
Депозиты в ЦБ	303.6	14.6	(254.1)	94.9
		Изменение, б.п.		
MOSPrime O/N, %	11.27	(1)	21	(49)
		Изменение, %		
	знач.	за ден.	за мес.	YTD
USD RUB	76.57	0.1	8.5	5.6
EUR RUB	83.30	0.2	8.6	4.7
RUB Basket	79.59	0.1	8.5	5.2

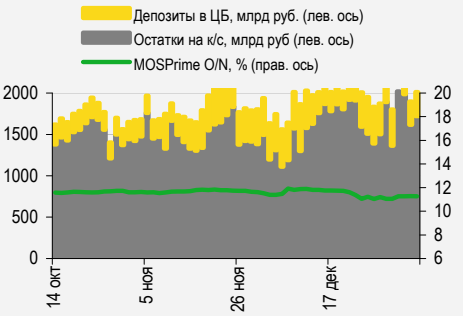

Сырьевые рынки

		Изменение, %		
	знач.	за ден.	за мес.	YTD
Золото, $/унция	1 089	1.0	3.6	2.6
Brent, $/барр.	27.93	(6.3)	(21.0)	(20.3)
S&P Металлы, инд.	895	(1.5)	(2.6)	(6.9)
S&P C/x прод., инд.	448	0.6	(1.8)	(0.4)

Источники: Bloomberg, оценки УРАЛСИБа

СТРАТЕГИЯ

Внешний рынок

В пятницу российские еврооблигации подешевели на фоне падения нефтяных котировок, и в начале текущей недели понижательный тренд будет доминировать. Сегодня утром цены на нефть вновь снижаются, после того как США и ЕС сняли санкции с Ирана. В корпоративном сегменте мы рекомендуем еврооблигации Газпром нефти. ..... *стр. 2*

Внутренний рынок

Прошедшая пятница была трудным днем для всех российских активов, включая ОФЗ. В муниципальном сегменте мы рекомендуем к покупке облигации Красноярского края. ..... *стр. 2*

ДЕНЕЖНЫЙ РЫНОК

Сегодня с утра курс рубля вновь снижается на фоне падения нефтяных котировок. Уже в ближайшее время российская валюта может обновить исторические минимумы. ..... *стр. 4*

RUSSIAN INFORMER

Новости и комментарии, относящиеся к рынку акций, см. в нашем ежедневном издании **Russian Informer**.

Тел.: +7 (495) 723-7020 | uralsib_research@uralsib.ru

Настоящий бюллетень предназначен исключительно для информационных целей. Ни при каких обстоятельствах этот бюллетень не должен использоваться или рассматриваться как оферта или предложение делать оферты. Несмотря на то что данный материал был подготовлен с максимальной тщательностью, УРАЛСИБ не дает никаких прямых или косвенных заверений или гарантий в отношении достоверности и полноты включенной в бюллетень информации. Ни УРАЛСИБ, ни агенты компании или аффилированные лица не несут никакой ответственности за любые прямые или косвенные убытки от использования настоящего бюллетеня или содержащейся в нем информации. Все права на бюллетень принадлежат ООО «УРАЛСИБ Кэпитал – Финансовые услуги», и содержащаяся в нем информация не может воспроизводиться или распространяться без предварительного письменного разрешения. © УРАЛСИБ Кэпитал – Финансовые услуги 2016

СТРАТЕГИЯ

Внешний рынок

Санкции с Ирана сняты. Главным событием прошедших выходных стало принятие Соединенными Штатами и Евросоюзом окончательного решения об отмене санкций в отношении Ирана. Это решение было ожидаемым, и мы считаем, что оно преимущественно уже отражено в нефтяных котировках. Однако этим утром цены на нефть продолжили снижение. В любом случае, основной вопрос, по нашему мнению, сейчас состоит в том, как быстро Иран сможет увеличить добычу нефти и ее экспорт: в прошлом году Иран подчеркнул, что готов значительно увеличить экспорт нефти на горизонте нескольких месяцев. Это означает, что переизбыток черного золота на рынке сохранится. Таким образом, хотя непосредственный эффект будет, вероятно, относительно кратковременным, в более долгосрочной перспективе дополнительные поставки нефти из Ирана будут удерживать цены на нефть под давлением.

Вышедшая в пятницу макростатистика США вновь оказалась слабой. Так, розничные продажи снизились за месяц на 0,1%, что указывает на относительно слабые покупки в предпраздничные дни. Данные по промпроизводству также оказались хуже консенсус-прогноза: снижение составило 0,4%, при этом ключевой сектор – обрабатывающая промышленность – также показал отрицательную динамику. Вскоре после публикации курс доллара к евро снизился, поскольку теперь шансы на то, что Федеральный комитет по операциям на открытом рынке вновь повысит ставку ФРС в 1 кв. 2016 г., стали еще меньше.

Предстоит нелегкое начало новой недели. В пятницу российские евробонды дешевели в течение всего дня, следуя за ценами на нефть. Российские длинные Russia'42 (YTM 6,6%) и Russia'43 (YTM 6,7%) потеряли в цене 1,3 п.п. и 1,5 п.п. от номинала соответственно, котировки более коротких суверенных бумаг опустились всего лишь приблизительно на 0,3–0,5 п.п. от номинала. Но торги на российском рынке были закрыты, когда после объявления о снятии санкций с Ирана цена Brent рухнула, достигнув 28 долл./барр. Тем не менее пятилетний CDS-спред России расширился почти на 30 б.п., составив 394 б.п. в пятницу вечером. Таким образом, начало новой недели будет непростым для российского рынка, и евробонды сегодня, вероятно, заметно подешевеют. Доходность 10UST снизилась с 2,09% до 2,04% в пятницу вечером.

Продажи корпоративных бумаг усилились. Корпоративные евробонды также понесли в пятницу значительные потери, а некоторые из них подешевели сильнее, чем суверенные выпуски. VEBBNK'23 (YTM 7,9%) и VEBBNK'25 (YTM 8%) потеряли почти 2 п.п. от номинала, другие евробонды ВЭБа просели в цене примерно на 1–1,2 п.п. Аналогичную динамику показали бумаги ВТБ. Продажи на кривой Сбербанка были не такими серьезными: цены снизились примерно на 0,5–0,7 п.п. от номинала. В нефтегазовом сегменте бумаги Газпром нефти вновь показали динамику хуже рынка, потеряв более 1 п.п. от номинала. Длинные бонды ЛУКОЙЛа также подешевели более чем на 1 п.п. от номинала. Во втором эшелоне распродажи наблюдались в бумагах Евраза: EVRAZ'20 (YTM 9,3%) и EVRAZ'21 (YTM 10%) подешевели на 1,3 п.п. от номинала, но эти выпуски не очень ликвидны. Внешний фон сегодня неоднозначный: фьючерсы на американские индексы торгуются в небольшом плюсе, а рынки Азии преимущественно снижаются, исключение составляет лишь Китай.

В корпоративном сегменте мы рекомендуем еврооблигации Газпром нефти. Выпуск SIBNEF'22 торгуется по 84% от номинала, что соответствует доходности 7,5% и спреду 580 б.п. над US Treasuries. Газпром нефть принадлежит Газпрому, и нет причин считать, что ее риск как-то отличается от риска материнской структуры, что обеспечивает Газпром нефти квазисуверенный статус. В то же время кредитные метрики самой Газпром нефти чуть хуже, чем у Газпрома. Отношение чистого долга к EBITDA составляет у нее 1,9, на краткосрочный долг приходится 20% суммарного, объем денежных средств на балансе превышает короткий долг в 0,4 раза. Компания имеет рейтинги BB+/Ba1/BBB- от S&P/Moody's/Fitch соответственно, то есть те же, что Газпром и Российская Федерация. Бонды Газпром нефти торгуются с положительным спредом 50–80 б.п. над соседними бондами Газпрома– хорошее приращение доходности при фактическом отсутствии разницы в кредитном риске.

Ирина Лебедева, CFA, lebedevair@uralsib.ru
Ольга Стерина, sterinaoa@uralsib.ru
Дмитрий Дудкин, CFA, dudkindi@uralsib.ru

Внутренний рынок

Трудный день для всех российских активов, включая ОФЗ. В пятницу российские евробонды и акции находились под сильным давлением продавцов, и на этом фоне рублевые облигации выглядели даже сравнительно устойчивыми. Торговая активность в сегменте ОФЗ была для пятницы близка к нормальной, суммарный оборот составил около 17 млрд руб. Самые длинные выпуски – ОФЗ 26207 (11 лет до погашения) и ОФЗ 26212 (12 лет до погашения) – потеряли в цене 100 б.п. каждый, доходность в дальней половине кривой выросла до 10,53% по сравнению с 10,35% в четверг. Бумаги с дюрацией менее четырех лет в цене почти не изменились, вследствие чего кривая теперь снова расположена практически горизонтально: максимальная доступная доходность ОФЗ составляет 10,75% (в точке четыре года), а большинство выпусков предлагают от 10,5% до 10,75%. При ожидающейся в нынешнем году инфляции около 9% текущий уровень доходности ОФЗ выглядит уже достаточным, но, конечно, стабильность вернется в сегмент госбумаг только с возвращением стабильности на нефтяной рынок. Таким образом, мы по-прежнему полагаем, что в ближайшие недели самыми популярными активами среди ОФЗ будут бумаги с переменным доходом, а из них наиболее привлекателен, по нашему мнению, выпуск ОФЗ 52001, дающий спред в размере 2,5 п.п. над инфляцией и в настоящее время торгующийся по 98,6% от номинала.

В муниципальном сегменте рекомендуем к покупке облигации Красноярского края. Муниципальный сегмент не отличается торговой ликвидностью, однако благодаря наблюдавшейся с февраля прошлого года тенденции к снижению доходности на локальном рынке в некоторых субфедеральных бумагах возник устойчивый спрос. Идея заключается в том, что доходность этих бумаг заметно выше, чем на рынке ОФЗ, при этом существенная длина многих выпусков позволяет получать сравнимый с ОФЗ доход от переоценки. Напоминаем также, что в соответствии с постановлением 387-П муниципальные бумаги относятся к группе бумаг с низким риском, то есть оказывают низкое давление на капитал банков. В последнее время много было сказано о растущем кредитном риске регионов, однако сегодня мы обращаем внимание инвесторов на выпуск Красноярского края, который является одним из экономически сильных субъектов РФ. Отношение долга региона к собственным доходам составляет 30%, дефицит бюджета – 2,6% доходов, что относительно немного. Облигации Красноярский край-10 (наиболее ликвидный выпуск региона) торгуются с доходностью 12,35% к погашению через 44 месяца, их дюрация составляет 2,4 года, спред к кривой ОФЗ равен, таким образом, примерно 170 б.п. Регион имеет рейтинги BB-/B1/BB+ от агентств S&P, Moody's и Fitch.

Дмитрий Дудкин, CFA, dudkindi@uralsib.ru

ДЕНЕЖНЫЙ РЫНОК

Сегодня с утра курс рубля вновь снижается

Рубль падает под влиянием новой волны снижения нефтяных котировок. Сегодня с утра на фоне снижения цен на нефть после снятия санкций с Ирана рубль вновь дешевеет к доллару и евро. Вполне возможно, что уже в ближайшее время мы увидим новые исторические минимумы его курса по отношению к этим валютам. При этом режим свободного плавания рубля, введенный в конце 2014 г., является стабилизирующим фактором: снижение нефтяных котировок сократило номинальный экспорт, что, в свою очередь, вызвало ослабление рубля и падение импорта, так что, торговый баланс, несмотря на снижение экспортной выручки, остается положительным. Более того, импорт падает несколько большими темпами, чем экспорт. Согласно опубликованным в пятницу данным, торговый баланс в ноябре составил 9,1 млрд долл. и в наступившем году, как мы полагаем, останется выше нуля даже при дальнейшем падении цен на нефть.

Возросшие риски сокращения бюджетных расходов будут оказывать негативное влияние на ликвидность. Падение цен на нефть повышает риски, что федеральный бюджет на нынешний год будет пересмотрен в ближайшие месяцы. Это означает, что даже сейчас, до принятия поправок, Минфин будет максимально ограничивать расходы бюджета. В результате есть шансы, что уровень ликвидности в банковской системе значительно снизится. Единственное, что может поддержать уровень ликвидности, – это увеличение кредитования со стороны ЦБ. Таким образом, мы полагаем, что стоимость фондирования в начале года вырастет.

Динамика российской внешней торговли

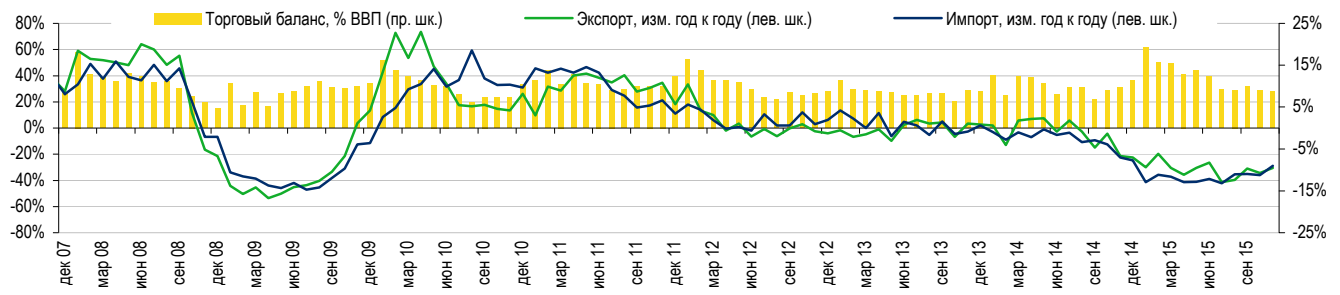

Источники: ЦБ РФ

Ирина Лебедева, CFA, lebedevair@uralsib.ru

КАЛЕНДАРЬ ПРЕДСТОЯЩИХ СОБЫТИЙ

Долговой рынок

19 января	Оферта АИЖК-22 (15 млрд руб.). Оферта АИЖК-28 (4 млрд руб.). Оферта АИЖК-29 (5 млрд руб.). Погашение ВТБ БО-21 (15 млрд руб.).
20 января	Погашение ОФЗ-25077 (97,23 млрд руб.).
22 января	Оферта РТК-3 (5 млрд руб.).
25 января	Оферта РосКап БО-03 (3 млрд руб.). Амортизация Каркаде БО-1 (2,1 млрд руб.).
27 января	Оферта РосКап БО-04 (4 млрд руб.).
28 января	Оферта Бинбанк БО-6 (5 млрд руб.). Оферта Бинбанк БО-7 (5 млрд руб.). Оферта ГТЛК-01 (5 млрд руб.). Погашение БанкМосквы БО-01 (10 млрд руб.). Погашение МРСК Урала БО-01 (3 млрд руб.).
29 января	Оферта Открытие БО-3 (27 млрд руб.). Оферта РегионИнвест БО-1 (5 млрд руб.). Погашение Микоян БО-01 (2 млрд руб.).
30 января	Погашение РосБанк БО-6 (5 млрд руб.).
31 января	Погашение Sber '16 (25 млрд руб.). Погашение РосБанк БО-5 (5 млрд руб.).
1 февраля	Оферта Роснефть БО-18 (100 млрд руб.). Оферта Роснефть БО-19 (50 млрд руб.). Оферта Роснефть БО-20 (50 млрд руб.). Оферта Роснефть БО-21 (50 млрд руб.). Оферта Роснефть БО-22 (50 млрд руб.). Оферта Роснефть БО-23 (50 млрд руб.). Оферта Роснефть БО-25 (25 млрд руб.). Оферта Роснефть БО-26 (25 млрд руб.). Погашение Авангард БО-01 (1,5 млрд руб.)
2 февраля	Оферта ГТЛК-02 (5 млрд руб.). Погашение Vimpelcom '16 02 (0.5 млрд долл.). Погашение АльфаБанк-1 (5 млрд руб.). Погашение ГазпрНефть-08 (10 млрд руб.).
3 февраля	Оферта АИЖК-27 (4 млрд руб.). Оферта ГПБ БО-05 (10 млрд руб.). Оферта Русславб-01 (1.5 млрд руб.). Погашение Novatek '16 (0,6 млрд долл.).
4 февраля	Оферта ВТБ Лизинг-8 (1,15 млрд руб.). Погашение RSHB '16 CNY (1CNY).
5 февраля	Оферта ВТБ Лизинг-9 (1,15 млрд руб.). Оферта Гидромашс-3 (3 млрд руб.). Оферта РСХБ-10 (5 млрд руб.). Погашение ТатфондБ БО-7 (3 млрд руб.).
8 февраля	Оферта ГазпрНефть-09 (10 млрд руб.). Оферта ГазпрНефть-11 (10 млрд руб.). Оферта РСХБ-11 (5 млрд руб.).
10 февраля	Погашение МОЭСК БО-03 (5 млрд руб.).
11 февраля	Оферта ГПБ БО-20 (5 млрд руб.). Погашение ЛОКО Банк БО-02 (4 млрд руб.). Погашение Юникредит БО-6 (5 млрд руб.). Погашение Юникредит БО-7 (5 млрд руб.).
12 февраля	Погашение EBRD '16 2 (7,5 млрд руб.).

Денежный рынок

18 января	Аукцион 28-дневного валютного репо
19 января	Аукцион недельного рублевого репо
19 января	Аукцион недельного валютного репо
21 января	Заседание ЕЦБ по процентным ставкам
25 января	Аукцион 28-дневного валютного репо

25 января	Выплата НДС, акцизов и НДПИ
26 января	Аукцион недельного рублевого репо
26 января	Аукцион недельного валютного репо
26–27 января	Заседание Федерального комитета по операциям на открытом рынке (FOMC)
28 января	Уплата налога на прибыль
29 января	Заседание ЦБ РФ по ставкам
1 февраля	Аукцион 28-дневного валютного репо
2 февраля	Аукцион недельного рублевого репо
2 февраля	Аукцион недельного валютного репо
8 февраля	3-мес. кредитный аукцион под залог нерыночных активов
8 февраля	Аукцион 28-дневного валютного репо
9 февраля	Аукцион недельного рублевого репо
9 февраля	Аукцион недельного валютного репо
15 февраля	Аукцион 28-дневного валютного репо
15 февраля	Акцизы и социальные платежи
16 февраля	Аукцион недельного рублевого репо
16 февраля	Аукцион недельного валютного репо
19 февраля	Аукцион 28-дневного валютного репо
20 февраля	Аукцион недельного рублевого репо
20 февраля	Аукцион недельного валютного репо
25 февраля	Выплата НДС, акцизов и НДПИ
29 февраля	Аукцион 28-дневного валютного репо
29 февраля	Уплата налога на прибыль
1 марта	Аукцион недельного рублевого репо
1 марта	Аукцион недельного валютного репо
3 марта	3-мес. кредитный аукцион под залог нерыночных активов
3 марта	Аукцион 28-дневного валютного репо
4 марта	Аукцион недельного рублевого репо
4 марта	Аукцион недельного валютного репо
10 марта	Заседание ЕЦБ по процентным ставкам
14 марта	Аукцион 28-дневного валютного репо
15 марта	Аукцион недельного рублевого репо
15 марта	Аукцион недельного валютного репо
15 марта	Акцизы и социальные платежи
15–16 марта	Заседание Федерального комитета по операциям на открытом рынке (FOMC)
18 марта	Заседание ЦБ РФ по ставкам
21 марта	Аукцион 28-дневного валютного репо
22 марта	Аукцион недельного рублевого репо

22 марта	Аукцион недельного валютного репо
25 марта	Выплата НДС, акцизов и НДПИ
28 марта	Уплата налога на прибыль
28 марта	Аукцион 28-дневного валютного репо
29 марта	Аукцион недельного рублевого репо
29 марта	Аукцион недельного валютного репо

Основные финансовые показатели компаний реального сектора, представленных на рынке облигаций

Эмитент	Рейтинг (S&P/M/F)	Отчетный период	Выручка, млн долл.*	EBITDA, млн долл.*	EBITDA, %*	Капзатраты, млн долл*	ОДП / Капзатраты*	Долг, млн долл.	Долг / EBITDA	Чистый долг / EBITDA	Ден. средства/ Кр. долг	Кр. долг/ Долг	Капитал / Активы	Сектор
Evraz plc	BB-/Ba3/BB-	6M15	11 150	2 130	19.1	495	3.9	6 129	2.9	2.4	1.1	0.15	0.17	МГД
Nord Gold	/Ba3/BB-	9M15	1 124	525	46.7	227	1.7	952	1.8	1.1	31.1	0.01	0.44	МГД
Polyus Gold Int.	BB+//BBB-	6M15	2 251	1 211	53.8	338	2.8	1 752	1.4	0.3	36.2	0.02	0.43	МГД
Алроса	BB-/Ba2/BB	9M15	4 128	2 107	51.0	650	2.7	3 201	1.8	1.5	0.9	0.16	0.36	МГД
Кокс Кемерово	B/B2/B	6M15	1 123	301	26.8	155	2.0	857	3.2	3.0	0.1	0.74	0.20	МГД
Металлоинвест	BB/Ba2/BB	6M15	5 271	1 686	32.0	507	2.6	4 207	2.5	2.2	1.3	0.10	0.31	МГД
Мечел	//	6M15	5 234	822	15.7	259	1.8	7 019	8.5	8.5	0.0	1.00	-0.44	МГД
ММК	/Ba3/BB+	9M15	6 385	2 032	31.8	499	4.3	2 058	1.0	0.8	0.4	0.44	0.53	МГД
НЛМК	BB+/Ba1/BBB-	9M15	8 714	1 742	20.0	415	3.3	2 441	1.4	1.1	0.7	0.30	0.61	МГД
Норильский никель	BBB-/Ba1/BBB-	6M15	11 095	5 893	53.1	1 349	4.2	6 378	1.1	0.6	2.3	0.19	0.36	МГД
Распадская	/B1/B+	6M15	426	119	27.8	55	3.4	486	4.1	4.0	2.1	0.02	0.27	МГД
UC RUSAL	//	6M15	9 723	2 410	24.8	460	5.5	8 909	3.7	3.3	1.0	0.10	0.22	МГД
Северсталь	BB+/Ba1/BB+	9M15	6 973	2 295	32.9	457	4.5	2 504	1.1	0.4	3.2	0.21	0.41	МГД
СУЭК	/Ba3/	2014	5 053	1 044	20.7	489	1.1	3 693	3.5	3.2	0.5	0.20	0.36	МГД
ТМК	B+/B1/	9M15	4 713	682	14.5	229	2.9	2 803	4.1	3.9	0.4	0.15	0.22	МГД
Alliance Oil Company	//	6M15	4 623	817	17.7	429	1.4	2 181	4.2	3.8	0.4	0.23	0.30	Нефть и газ
Eurasia Drilling	BB//BB	6M15	2 347	657	28.0	433	1.4	1 125	1.7	1.1	1.1	0.29	0.46	Нефть и газ
Башнефть	/Ba1/BB+	6M15	12 795	2 287	17.9	1 404	1.4	3 092	1.5	1.1	2.5	0.11	0.39	Нефть и газ
Газпром	BB+/Ba1/BBB-	6M15	113 327	43 915	38.8	28 595	1.3	46 001	1.2	0.7	2.2	0.20	0.68	Нефть и газ
Газпром нефть	BB+/Ba1/BBB-	9M15	27 173	5 231	19.2	5 870	0.8	10 158	2.1	1.9	0.4	0.20	0.52	Нефть и газ
ЛУКОЙЛ	BBB-/Ba1/BBB-	9M15	98 225	13 968	14.2	11 165	1.2	12 975	0.9	0.6	2.9	0.11	0.76	Нефть и газ
НОВАТЭК	BB+/Ba1/BBB-	9M15	7 665	2 691	35.1	1 293	1.7	4 430	1.9	1.7	0.3	0.40	0.51	Нефть и газ
Роснефть	BB+/Ba1/	9M15	87 996	16 551	18.8	10 261	3.6	46 319	3.1	2.4	0.7	0.29	0.31	Нефть и газ
Транснефть	BB+/Ba1/	9M15	14 148	6 523	46.1	6 032	1.0	12 215	2.2	1.8	1.3	0.14	0.57	Нефть и газ
X5 Retail Group	BB-/Ba3/BB	9M15	13 411	979	7.3	884	0.6	2 139	2.6	2.5	0.1	0.31	0.28	Потреб. усл.
Лента	BB-/Ba3/BB-	6M15	4 566	510	11.2	777	0.5	1 290	3.0	2.5	0.7	0.23	0.22	Потреб. усл.
Магнит	BB+//	6M15	17 896	2 030	11.3	1 317	1.0	1 763	0.9	0.8	0.2	0.60	0.44	Потреб. усл.
О'КЕЙ	//B+	6M15	3 179	233	7.3	353	0.5	621	3.1	3.0	0.1	0.43	0.30	Потреб. усл.
ЛенСпецСМУ ССМО	B+//	6M15	983	278	28.3	8	(5.3)	262	1.2	0.7	2.1	0.22	0.52	Строительство
ЛСР	/B2/B	6M15	2 037	436	21.4	42	8.1	465	1.1	0.3	1.9	0.40	0.30	Строительство
VimpelCom Ltd	BB/Ba3/	9M15	14 106	4 893	34.7	2 734	0.9	9 742	2.0	1.2	2.0	0.20	0.13	Телеком
АФК "Система"	BB/B1/BB-	6M15	5 291	1 981	37.4	2 202	2.1	8 661	1.8	1.4	1.1	0.20	0.21	Телеком
МегаФон	BB+/Ba1/BB+	9M15	5 492	2 384	43.4	1 218	1.5	2 999	1.4	0.9	1.4	0.25	0.38	Телеком
МТС	BB+/Ba1/BB+	9M15	7 434	2 952	39.7	1 833	1.3	5 215	2.0	1.9	0.4	0.17	0.25	Телеком
Ростелеком	BB+//BBB-	9M15	5 183	1 711	33.0	1 214	1.3	2 912	2.0	1.8	0.1	0.44	0.45	Телеком
FESCO	B-//B-	9M15	818	142	17.3	25	6.7	921	6.5	6.0	0.7	0.10	-0.08	Транспорт
Globaltrans	/Ba3/BB	6M15	1 369	349	25.5	32	10.2	432	1.4	1.1	0.4	0.37	0.60	Транспорт
Аэрофлот	//B+	9M15	6 821	763	11.2	443	1.7	2 948	4.1	3.5	0.6	0.25	-0.07	Транспорт
Группа НМТП	BB-/Ba3/	9M15	863	605	70.0	86	1.4	1 588	2.6	2.1	1.2	0.16	0.15	Транспорт
РЖД	BB+/Ba1/BBB-	6M15	38 522	6 862	17.8	8 145	0.8	16 725	2.7	2.4	0.8	0.15	0.55	Транспорт
Совкомфлот	BB+/Ba2/BB	9M15	1 089	500	45.9	530	0.9	47	0.1	0.1	1.5	0.09	0.50	Транспорт
Трансаэро	//	6M15	2 439	отр.	отр.	24	6.7	2 143	отр.	отр.	0.0	0.57	-0.34	Транспорт
Трансконтейнер	/Ba3/BB+	9M15	709	91	12.8	33	1.8	87	1.0	0.6	1.5	0.31	0.74	Транспорт
Еврохим	BB//BB	9M15	4 636	1 752	37.8	1 000	1.1	3 508	2.0	1.7	0.7	0.25	0.28	Хим. пром.
Сибур Холдинг	/Ba1/BB+	6M15	7 598	2 146	28.2	1 527	1.8	4 576	2.4	2.2	0.2	0.37	0.42	Хим. пром.
Уралкалий	BB-/Ba2/BB-	6M15	3 396	1 950	57.4	255	6.6	6 033	3.1	1.8	3.4	0.12	0.24	Хим. пром.
Фосагро	BBB-/Ba1/BB+	9M15	3 147	1 292	41.1	708	1.4	1 861	1.7	1.3	1.0	0.21	0.30	Хим. пром.
МОЭСК	BB-/Ba2/BB+	6M15	2 658	755	28.4	964	0.7	1 409	2.1	1.9	0.3	0.30	0.51	Электроэнерг.
РусГидро	BB/Ba2/BB+	6M15	6 782	1 329	19.6	1 918	0.6	3 458	2.9	2.2	0.5	0.43	0.66	Электроэнерг.
ФСК	BB+/Ba1/BBB-	6M15	3 486	2 100	60.2	1 756	1.0	5 313	2.9	2.5	1.4	0.11	0.61	Электроэнерг.

*** За последние 12 мес.**

Отчетность по МСФО/US GAAP

Основные финансовые показатели банков, представленных на рынке облигаций, 3 кв. 2015

Эмитент	Рейтинг (S&P/M/F)	Активы, млн руб.	Рэнкинг по активам	Доля ликвидных средств, %	Кредиты/ Депозиты	ЧПМ 12 мес., %	ROAA 12 мес., %	Квартальная чистая прибыль, млн руб.	Доля просроченных кредитов, %	Норма резервирования, %	Расходы/ Доходы 12 мес.	Стоимость риска 12 мес., %	Капитал/ Активы, %
Абсолют Банк	/B1/B+	253 260	37	8.8	0.83	2.92	-0.49	-1 288	4.0	6.0	0.61	2.92	10.6
Авангард	/B2/	120 323	57	19.5	0.88	6.15	1.87	352	3.8	17.2	0.47	4.68	14.0
АйМаниБанк	//	25 261	151	38.1	0.62	0.34	-3.70	-171	2.4	11.0	0.70	9.46	7.9
Ак Барс	/B2/BB-	516 217	19	5.0	0.66	-0.04	-1.53	-3 594	2.9	7.6	0.96	2.78	8.1
Альфа-Банк	BB/Ba2/BB+	1 886 120	7	7.0	0.98	3.56	2.00	46 167	9.0	15.3	0.21	8.70	11.1
АТБ	/B2/B-	130 961	52	13.6	0.72	6.33	-0.57	-37	7.5	21.6	0.36	10.13	10.0
Банк БФА	B//	91 655	70	8.3	0.70	1.28	-2.00	-647	4.3	6.9	2.12	2.68	9.1
Банк Москвы	BB+/Ba2/	1 515 535	9	4.2	0.81	3.17	-3.58	-15 124	31.8	20.9	0.28	11.21	6.8
Банк Санкт-Петербург	/B1/BB-	519 854	17	6.3	0.92	3.73	0.61	623	3.0	7.6	0.37	3.44	9.4
Бинбанк	B//	689 638	15	3.3	0.51	-0.85	0.42	2 366	3.9	3.8	0.43	3.17	4.5
Внешпромбанк	B+/B3/	283 760	33	26.0	0.74	3.85	0.35	-356	0.7	2.8	0.42	2.00	5.8
Восточный экспресс	/Caa1/B-	168 776	45	9.6	0.74	12.58	11.30	28 330	13.6	30.2	0.25	7.01	11.8
ВТБ	BB+/Ba1/	8 529 276	2	4.6	0.94	1.06	0.14	41 516	3.4	2.6	0.47	1.19	15.3
ВТБ24	/Ba2/	2 626 598	5	6.2	0.64	4.75	0.93	19 187	9.2	9.1	0.51	2.85	6.4
Газпромбанк	BB+/Ba2/BB+	4 642 745	3	6.6	0.90	2.53	-1.52	-37 488	1.5	7.7	0.31	5.43	8.6
Глобэкс	BB-//BB-	276 448	35	6.5	1.09	2.48	-3.95	-3 146	13.2	10.5	0.56	6.84	7.2
ДельтаКредит	/Ba2/BBB-	139 771	48	1.1	17.92	4.55	-0.16	-812	0.2	4.3	0.29	3.21	9.1
Держава	/B3/	31 674	136	5.4	1.65	3.32	2.18	277	1.9	3.5	0.53	1.03	8.8
Запсибкомбанк	B+//	94 398	69	9.0	0.77	4.55	1.16	321	2.9	8.0	0.72	0.71	13.5
Зенит	/B1/BB-	283 841	32	8.9	1.01	1.80	-1.31	-1 661	3.8	5.5	0.94	2.41	7.4
Инвестторгбанк АКБ	/Caa3/	112 101	61	7.3	1.21	2.36	-6.26	-5 228	14.2	8.5	0.89	8.33	5.3
ИНГ Банк (Евразия)	/Ba2/BBB-	272 761	36	4.8	0.27	2.18	3.55	74	0.0	0.7	0.37	-0.85	12.2
Интеза	/Ba2/BBB-	71 173	81	8.2	1.69	7.24	-0.50	-22	14.2	12.9	0.60	4.23	16.5
КБ РМБ	/B3/	36 331	127	5.8	0.94	3.59	0.18	-368	2.3	9.4	0.64	1.38	15.7
Крайинвестбанк	B//	45 142	111	12.1	0.59	2.52	1.38	325	4.9	13.0	0.24	18.37	15.0
Кредит Европа	/B1/BB-	130 589	53	3.4	1.95	8.46	1.67	878	7.2	14.3	0.44	3.59	12.3
Локо-Банк	/B2/B+	97 569	66	11.1	0.99	4.48	2.06	640	4.1	7.1	0.40	2.76	12.5
М2М Прайвет Банк	//	32 975	133	8.8	0.88	3.92	-1.38	-201	5.6	4.1	0.73	3.55	8.6
МБА-Москва	/B3/	54 085	96	5.2	2.33	1.85	0.30	-4	1.9	3.5	0.92	-0.35	7.0
МБРР	/B3/B+	134 837	50	18.1	0.60	5.54	-8.35	-870	30.7	27.3	0.85	12.15	11.7
Межтопэнергобанк	B-//	50 231	103	15.2	0.83	3.22	0.59	94	4.1	5.1	0.85	-0.11	10.5
Металлинвестбанк	/B2/	68 253	83	10.2	0.70	1.56	1.97	544	6.1	9.9	0.39	3.23	11.1
Меткомбанк	/B2/	38 667	118	22.2	0.65	6.22	1.03	356	9.8	10.6	0.59	1.58	7.1
МИА	/Ba3/	32 957	134	23.4	1.17	5.82	0.47	234	6.9	8.0	0.34	6.36	23.2
МКБ	BB-/B1/BB	996 257	12	4.0	0.82	3.64	0.08	-2 430	3.5	7.0	0.49	2.62	6.5
Морской банк	/B3/	23 440	163	7.9	0.83	1.18	-1.07	-194	13.1	13.0	0.82	3.66	6.7
МСП Банк	BB+/Ba2/	139 461	49	3.5	2.82	2.85	0.05	11	6.2	5.0	0.42	1.75	17.4
МФК	/B3/	126 287	55	19.6	0.56	3.75	-0.19	-411	4.9	6.8	0.44	2.88	3.8
Национальный стандарт	/B3/	48 878	105	4.8	0.95	2.63	-0.13	-74	2.9	2.8	1.01	-0.23	11.9
Новикомбанк	/B2/B	289 141	30	9.2	0.87	3.21	0.99	575	5.5	6.7	0.22	3.51	6.1
Нота-Банк	/C/	75 773	78	6.1	1.11	4.53	1.51	286	1.1	3.2	0.37	2.58	14.9
НФК	B/B3/	12 013	228	1.5	11.87	7.08	1.31	59	1.0	2.8	0.64	1.96	23.8
Пересвет	B+//	166 344	46	8.2	1.08	4.08	1.99	560	0.5	2.5	0.25	0.65	8.5
Промсвязьбанк	BB-/Ba3/	1 159 209	11	8.5	0.93	2.37	0.63	-2 323	7.6	10.4	0.25	6.98	5.8
Райффайзенбанк	/Ba2/BBB-	800 515	13	11.7	0.91	4.21	2.65	5 724	5.1	7.1	0.41	2.26	12.9
Ренессанс Кредит	B-/B2/	115 548	59	10.6	0.56	6.92	-5.90	-1 502	20.3	31.6	0.46	21.51	8.9
Росбанк	/Ba2/BBB-	789 717	14	11.3	0.86	4.03	1.24	5 046	9.0	9.4	0.89	-0.63	13.9
Россельхозбанк	/Ba2/BB+	2 329 984	6	5.1	0.95	1.55	-0.96	2 807	11.0	7.6	0.96	1.32	8.7
Российский капитал	//BB-	247 005	39	10.3	0.50	0.26	-1.48	-1 722	18.7	10.7	2.32	2.08	6.9
Русский Стандарт	CCC+/Caa2/	442 401	21	3.6	0.65	5.75	5.04	8 381	28.5	20.1	0.72	-1.28	7.8
Русславбанк	//	37 159	123	6.9	0.57	1.96	2.15	12	3.9	8.5	0.91	-5.61	10.8
Русфинанс	BB+/Ba2/BBB-	95 386	68	3.0	3.71	11.03	1.50	228	9.4	13.0	0.63	3.76	22.7
Сбербанк	/Ba1/BBB-	21 528 607	1	8.2	0.89	4.42	1.23	105 506	2.9	6.0	0.57	2.20	10.6
Связной Банк	//	15 428	195	17.8	0.67	24.49	46.23	516	49.7	30.3	0.22	-15.93	6.2
Связь Банк	BB-//BB	373 818	23	7.2	0.79	1.21	-1.91	-2 071	3.5	4.4	1.71	1.81	6.1
СДМ Банк	//B+	45 697	109	18.4	0.48	5.66	2.81	308	1.5	4.6	0.50	0.80	12.4
СМП Банк	//	297 486	29	4.0	0.69	0.69	0.64	139	2.1	1.6	0.51	0.77	6.1
Совкомбанк	B//B+	440 348	22	2.0	0.61	4.12	3.65	2 246	3.8	9.8	0.48	2.80	6.6
Союз	B//	88 605	72	7.6	0.80	3.55	-0.82	-452	6.7	9.7	0.77	2.32	8.8
Татфондбанк	B/B2/	179 983	43	5.6	0.99	-0.82	1.78	539	3.1	9.1	0.48	0.63	8.1
ТКБ	/B1/	174 908	44	8.7	1.12	5.21	0.88	-843	7.0	8.2	0.41	3.71	10.8
ТКС	/B2/B+	115 179	60	4.2	0.87	21.23	3.52	1 016	15.3	24.7	0.83	2.56	17.5
УБРиР	B-//	336 300	25	4.0	0.80	-1.10	1.16	466	2.0	8.3	0.29	8.72	4.3
Уралсиб	CCC+/Caa2/B	320 984	27	9.5	0.63	5.58	1.79	11 128	11.5	12.1	0.60	4.31	12.6
Финпромбанк	/B3/	59 279	89	9.5	1.05	7.02	1.41	-175	2.4	7.4	0.33	6.22	7.9
ФК Открытие	BB-/Ba3/	2 882 813	4	3.2	1.76	2.51	0.91	2 341	3.5	5.1	0.29	1.61	4.7
Фольксваген Банк Рус	BB+//	37 452	122	5.8	3.82	6.28	6.40	775	0.7	1.9	0.62	-4.24	27.3
ХКФ Банк	/B2/B+	245 070	40	4.7	0.86	10.73	-2.51	-1 293	14.3	11.6	0.43	16.26	12.4
ХМБ Открытие	B+/B2/	549 990	16	8.0	0.62	3.69	-2.91	-6 472	13.5	16.7	0.72	7.10	6.2
Центр-инвест	/B1/	88 081	73	12.2	1.14	3.86	0.97	317	3.1	5.4	0.55	1.34	11.7
Экспобанк	//B+	64 433	85	9.2	0.66	6.34	3.80	363	0.5	3.0	0.48	0.21	14.7

Отчетность по РСБУ (101 и 102 банковские формы)

URALSIB

Основные коэффициенты российских банков, представленных на рынке облигаций, МСФО

Эмитент	Рейтинги (S&P/M/F)	Отчетный период	Активы, млн руб.	ЧПМ, %	Стоимость риска, %	Просрочка, %	Резервы, %	Операц. расходы/ Активы, %	Долг. ц.б./ пассивы, %	ROAA, %	ROAE, %	Совокупн. достат-ть капитала, %	Достат-ть капитала 1-го уровня, %	Собств. капитал/ Активы, %
Абсолют Банк	/B1/B+	6M15	235 049	2.58	1.15		3.46	2.33	11.89	0.94	8.36			11.84
Ак Барс	/B2/BB-	6M15	436 981	-0.96	4.15		8.89	1.65	19.11	-2.10	-32.01			6.11
Альфа-Банк	BB/Ba2/BB+	6M15	2 028 791	3.51	3.44	6.20	6.73	2.62	11.00	0.16	1.47	19.80	14.40	12.06
Банк Санкт-Петербург	/B1/BB-	6M15	520 264	3.57	3.30	3.16	8.52	1.91	7.27	0.60	5.93	13.69	10.48	10.46
Бинбанк	B//	6M15	633 304	3.10	9.22	N/A	N/A	2.86	7.28	-0.91	-14.44			5.63
Внешпромбанк	B+/B3/	6M15	260 101	2.78	1.57	0.87	3.27	1.04	11.44	0.59	10.28	11.70	7.00	5.60
Восточный экспресс	/Caa1/B-	6M15	175 577	10.77	22.34	24.12	23.73	5.55	1.82	-7.17	-83.98	12.40	8.27	7.79
ВТБ	BB+/Ba1/	6M15	11 742 900	2.10	1.66	6.96	7.59	1.97	5.91	-0.29	-3.08	12.40	10.10	9.26
ВЭБ	BB+/Ba1/BBB-	6M15	3 858 540	2.09	4.77		19.62	1.88	25.26	-3.80	-38.89			9.78
Газпромбанк	BB+/Ba2/BB+	6M15	4 594 397	2.29	4.59	1.63	7.14	1.42	11.90	-0.98	-10.72	12.90	8.90	9.07
ДельтаКредит	/Ba2/BBB-	6M15	133 002	5.10	2.38	2.60	1.64	1.38	51.62	1.04	8.75	24.09	24.09	11.48
ЕАБР	BBB-/Baa1/	6M15	213 345	2.67	13.31		6.94	1.14	54.96	-7.66	-18.96			38.88
Запсибкомбанк	B+//	6M15	99 642	4.45	1.71	6.43	6.49	4.45	0.87	0.35	2.61			13.68
Зенит	/B1/BB-	6M15	308 354	2.22	2.31		6.49	2.34	15.53	-2.11	-23.89	14.50	9.60	8.80
Кредит Европа	/B1/BB-	6M15	140 280	6.33	6.52		7.67	4.13	31.73	-0.77	-5.62			13.44
Локо-Банк	/B2/B+	6M15	95 271	4.12	1.71	6.28	6.21	3.06	10.90	2.96	22.58	16.70	16.00	12.85
МДМ Банк	B+//	6M15	304 550	1.78	5.83	13.86	19.94	3.76	0.55	-2.91	-28.22	13.50	10.70	10.38
МКБ	BB-/B1/BB	6M15	756 951	3.76	4.00	4.93	4.77	1.27	15.48	0.36	3.52	20.70	12.50	10.00
Новикомбанк	/B2/B	6M15	244 302	3.51	4.83	7.31	8.23	1.14	13.31	0.10	1.94	9.10	6.30	5.54
ОТП Банк	/Ba3/BB	6M15	126 149	13.86	17.86	19.37	21.84	9.74	0.60	-4.65	-29.23			17.26
Пересвет	B+//	6M15	135 499	4.75	-0.74	0.53	0.73	0.95	8.30	1.57	12.06	17.45	16.76	13.59
Промсвязьбанк	BB-/Ba3/	6M15	1 010 184	2.95	5.02	5.32	6.47	1.91	2.54	-0.92	-12.99	14.49	9.34	7.74
Райффайзенбанк	/Ba2/BBB-	6M15	842 773	6.58	2.64	6.67	5.63	2.77	3.23	2.71	23.76	20.47	15.94	11.56
Ренессанс Кредит	B-/B2/	6M15	114 999	6.19	22.08		20.55	7.92	9.76	-5.03	-58.67			9.43
Росбанк	/Ba2/BBB-	6M15	948 714	3.53	3.22		9.41	3.84	15.44	-1.22	-10.07			13.06
Россельхозбанк	/Ba2/BB+	6M15	2 008 294	0.78	5.50		9.97	2.07	28.09	-4.63	-49.34			8.48
Российский капитал	//BB-	6M15	191 462	-0.59	3.01	21.82	20.95	1.95	15.13	-4.03	-147.86	2.36	1.51	1.87
Русский Стандарт	CCC+/Caa2/	6M15	381 622	3.78	26.18		25.66	6.41	5.86	-11.08	-526.06			0.17
Сбербанк	/Ba1/BBB-	6M15	23 657 000	3.97	2.55	4.90	5.77	2.42	5.61	0.70	8.15	13.40	9.60	9.14
Совкомбанк	B//B+	6M15	290 270	6.49	8.77	8.59	9.07	3.35	1.01	7.63	112.70			7.48
Татфондбанк	B/B2/	6M15	173 388	0.18	3.39		12.98	1.89	14.75	-3.10	-57.52			4.44
ТКС	/B2/B+	6M15	122 242	22.86	16.93	14.29	20.52	8.07	9.00	0.35	1.93	19.60	14.98	17.28
Уралсиб	CCC+/Caa2/B	6M15	349 556	2.16	5.97		14.51	6.38	7.35	-5.41	-68.41			7.19
ФК Открытие	BB-/Ba3/	6M15	3 104 873	1.85	1.94	3.78	2.51	1.38	4.60	0.58	9.26	17.51	11.57	6.44
ХКФ Банк	/B2/B+	6M15	294 922	10.02	16.59	15.09	16.35	7.71	4.04	-5.58	-37.19	21.70	15.30	14.39
Центр-инвест	/B1/	6M15	87 385	3.44	1.98		5.74	2.32	11.23	0.04	0.39	15.00	10.98	10.97
Юникредит	BB+//BBB-	6M15	1 235 551	3.12	1.66		3.12	1.18	3.39	1.21	10.57			12.52

Рынок ОФЗ

Выпуск	Объем, млн руб.	Купон, %	Дата купона	Дата погаш	Месяцев до погаш	Цена	Торговый объем, млн руб.	Спред к свопу	Изменение цены: день	Изменение цены: неделя	Изменение цены: месяц	Котировки: покупка	Котировки: продажа	Доходность, %: погаш.	Доходность, %: текущ.	Дюр., лет
ОФЗ-25077	97 233	7.35	20.01.16	20.01.16	0.1	99.97	234		0.02	0.03	0.24	99.97	99.98	9.63	7.10	0.01
ОФЗ-25082	106 009	6.00	11.05.16	11.05.16	3.7	98.75	345	-51	(0.00)	(0.13)	0.44	98.75	98.90	10.26	6.01	0.29
ОФЗ-46017	40 000	6.00	03.02.16	03.08.16	6.5	97.82	228	-18	(0.05)	(0.22)	0.26	97.84	97.87	10.50	6.06	0.49
ОФЗ-26203	139 560	6.90	03.02.16	03.08.16	6.5	98.38	523	-45	0.04	(0.16)	0.47	98.38	98.40	10.23	6.80	0.48
ОФЗ-25080	150 000	7.40	20.04.16	19.04.17	15.0	96.60	120	-12	(0.15)	(0.74)	0.38	96.55	96.61	10.59	7.52	1.09
ОФЗ-26206	150 000	7.40	15.06.16	14.06.17	16.9	96.37	458	-17	0.09	(0.61)	0.48	96.04	96.20	10.47	7.63	1.23
ОФЗ-24018	165 725		29.06.16	27.12.17	23.3	101.74	166		(0.01)	(0.77)	0.10	101.71	101.85			
ОФЗ-25081	145 731	6.20	03.02.16	31.01.18	24.5	92.80	101	5	0.02	(0.58)	0.36	92.35	92.55	10.44	6.49	1.71
ОФЗ-26204	146 727	7.50	17.03.16	15.03.18	25.9	94.79	5036	14	(0.00)	(0.87)	0.00	94.40	94.75	10.50	7.71	1.80
ОФЗ-48001	14 460	12.20	02.11.16	31.10.18	33.4	103.28	0		0.65	1.05	1.28	101.11	103.35		11.54	
ОФЗ-26208	150 000	7.50	02.06.16	27.02.19	37.3	92.50	538	89	(0.25)	(1.69)	(0.58)	92.20	92.70	10.99	5.28	2.48
ОФЗ-46019	18 200	2.005	23.03.16	20.03.19	38.0								88.20			
ОФЗ-26216	186 534	6.70	18.05.16	15.05.19	39.9	89.73	1568	66	(0.20)	(2.10)	(0.97)	89.90	90.00	10.70	7.38	2.70
ОФЗ-26210	150 000	6.80	15.06.16	11.12.19	46.8	88.48	1473	83	(0.36)	(2.34)	(1.30)	88.50	88.80	10.74	7.64	3.11
ОФЗ-29011	135 719	14.42	03.02.16	29.01.20	48.4	102.41	445		0.02	(0.41)	0.48	102.31	102.37		13.25	
ОФЗ-26214	170 746	6.40	01.06.16	27.05.20	52.3	86.04	1455	93	(0.19)	(2.37)	(1.27)	85.91	86.29	10.73	7.37	3.43
ОФЗ-26205	150 000	7.60	20.04.16	14.04.21	62.9	88.73	1251	104	(0.44)	(3.02)	(1.90)	88.66	88.75	10.71	8.40	3.87
ОФЗ-46018	128 934	6.50	02.03.16	24.11.21	70.3	85.90	0	86	1.50	(6.07)	(1.15)	85.00	85.96	10.56	7.50	3.75
ОФЗ-26209	146 118	7.60	27.01.16	20.07.22	78.1	87.00	329	111	(0.45)	(4.25)	(2.64)	86.74	86.99	10.67	8.40	4.47
ОФЗ-26211	150 000	7.00	03.02.16	25.01.23	84.3	83.37	72	116	(0.72)	(4.04)	(2.47)	83.20	83.54	10.66	8.09	4.81
ОФЗ-46022	28 223	6.00	20.01.16	19.07.23	90.0	77.66	0	105	(3.09)	(5.65)	(3.34)	81.00	81.72	10.54	7.45	4.93
ОФЗ-26215	250 000	7.00	24.02.16	16.08.23	91.0	82.60	2538	117	(0.57)	(4.43)	(2.64)	82.25	82.60	10.63	8.20	5.10
ОФЗ-52001	139 841	2.50	24.02.16	16.08.23	91.0	98.62	149		(0.31)	(1.30)	(0.54)	98.64	98.65		2.50	
ОФЗ-29006	253 350	14.48	10.02.16	29.01.25	108.5	102.64	56		(0.02)	(0.47)	0.60	102.54	102.55		13.30	
ОФЗ-26207	182 200	8.15	17.02.16	03.02.27	132.6	86.07	2239	124	(1.13)	(5.32)	(4.75)	85.85	86.15	10.55	9.12	6.26
ОФЗ-29007	200 000	13.80	16.03.16	03.03.27	133.5							100.50				
ОФЗ-26212	241 072	7.05	03.02.16	19.01.28	144.1	78.12	1588	124	(0.95)	(5.98)	(4.89)	77.90	77.95	10.52	8.67	6.74
ОФЗ-29008	200 000	13.28	20.04.16	03.10.29	164.6											
ОФЗ-29009	200 000	13.00	25.05.16	05.05.32	195.7	103.90	0		0.30	0.67	1.60	103.50	103.79		12.30	
ОФЗ-29010	200 000		29.06.16	06.12.34	226.7							102.50				
ОФЗ-46020	116 911	6.90	10.02.16	06.02.36	240.8	75.50	1791	77	0.06	(2.13)	(0.51)	73.70	74.60	9.97	8.80	8.48

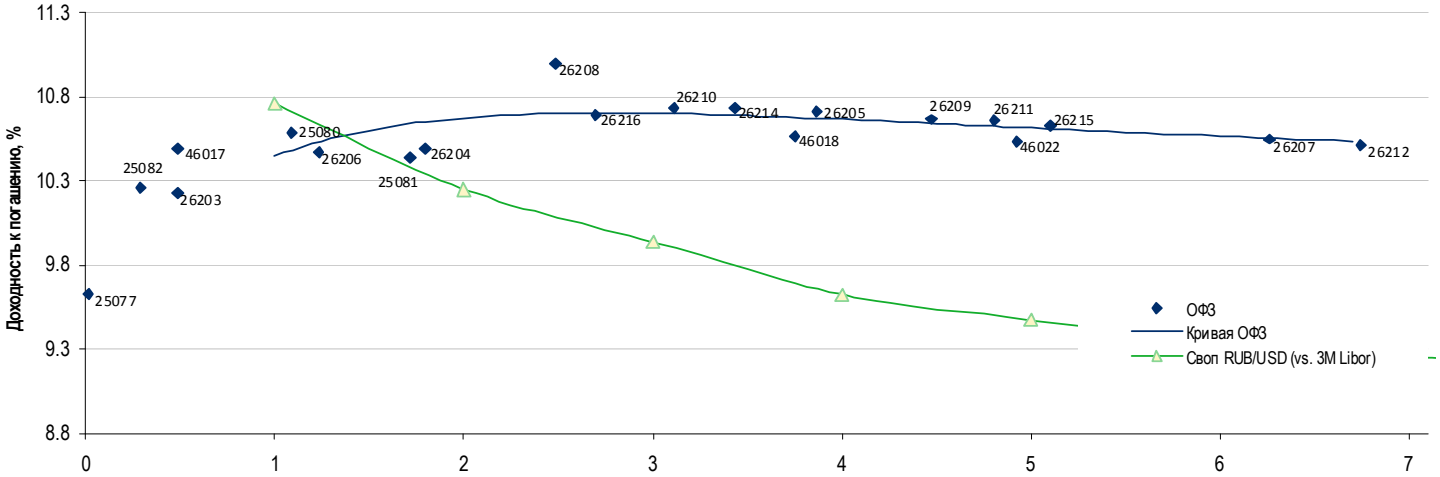

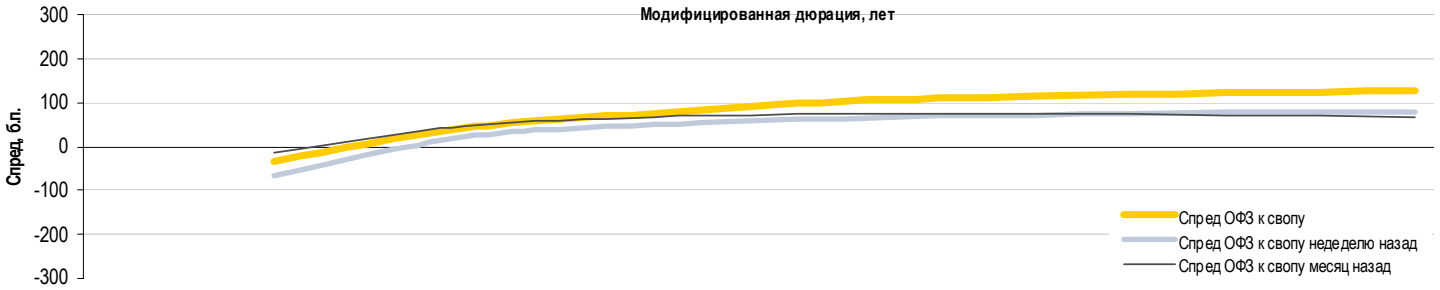

Недавние размещения

Выпуск	Дата погашения	Дата аукциона	Объем предложения, млн руб.	Объем спроса, млн руб.	Размещенный объем, млн руб.	Итоговый объем выпуска, млн. руб.	Цена: отсечения	Цена: средневзв.	Доходность: по цене отсечения	Доходность: средневзв.	Дюрация, лет
ОФЗ-26214	27.05.20	13.01.16	7 800	17 460	7 800	170 746	86.36	86.54	10.62	10.56	3.44
ОФЗ-24018	27.12.17	13.01.16	10 000	16 517	9 523	165 725	101.55	101.66			
ОФЗ-29011	29.01.20	23.12.15	6 500	26 566	6 500	135 719	102.11				
ОФЗ-29006	29.01.25	16.12.15	10 000	9 185	8 185	253 350	101.65	101.83			
ОФЗ-26214	27.05.20	16.12.15	5 000	18 740	5 000	161 446	87.12	87.33	10.31	10.24	3.52
ОФЗ-52001	16.08.23	09.12.15	20 416	19 466	13 584	138 307	99.20	99.34			
ОФЗ-26207	03.02.27	02.12.15	7 200	15 335	7 200	182 200	92.33	92.40	9.48	9.47	6.58
ОФЗ-29011	29.01.20	02.12.15	7 000	26 046	7 000	129 219	101.83	101.85			
ОФЗ-26214	27.05.20	25.11.15	5 000	7 925	3 525	156 446	87.11	87.30	10.27	10.21	3.45

Рынок рублевых облигаций

Выпуск	Объем, млн	Купон, %	Дата купона	Дата оферты	Дата погаш	Месяцев до офрт	Месяцев до погаш	Цена	Изм.	Торговый объем, шт	Котировки покупка	Котировки продажа	Доходность, % офрт	Доходность, % погаш	Доходность, % текущ	Дюр, лет	Рейтинг F/M/S	Сектор
КОРПОРАТИВНЫЕ РУБЛЕВЫЕ ОБЛИГАЦИИ																		
IFC-01	5 000 R	3.00	26.11.16		26.11.17		22.3										/Aaa/AAA	Финансы
IFC-02	5 000 R	3.00	26.11.16		26.11.17		22.3										/Aaa/AAA	Финансы
IFC-03	3 000 R	3.00	26.11.16		26.11.17		22.3					100.00					/Aaa/AAA	Финансы
MTEB-01	1 500 R	14.50	01.03.16	04.03.16	31.08.16	1.5	7.4				60.00	99.60					//B-	Финансы
Uranium-1	14 300 R	9.75	01.06.16	05.12.16	24.11.21	10.6	70.3				60.01	97.42					BB-/Ba3/B+	МГД
Uranium-2	12 500 R	10.25	19.02.16	19.08.20	11.08.23	55.1	90.8				53.02	95.99					BB-/Ba3/B+	МГД
Абсолют БО-3	5 000 R	12.00	28.05.16	30.11.16	28.05.18	10.4	28.3										B+/B1/	Финансы
Абсолют БО-5	5 000 R	10.19	29.04.16	04.05.17	29.04.20	15.5	51.4										B+/B1/	Финансы
Абсолют-5	1 800 R	11.50	27.01.16		27.07.16		6.3				60.01						B+/B1/	Финансы
АвАгро-1	3 000 R	14.00	12.04.16	18.10.16	10.10.17	9.0	20.7											Сельск. хоз.
Авангард БО-01	1 500 R	12.00	01.02.16		01.02.16		0.5	100.00		8		100.00		12.02	11.38	0.04	/B2/	Финансы
Автодор-1	3 000 R	9.75	31.05.16		29.11.16		10.4				95.00						BBB//	Строительство
Автодор-3	21 727 R	12.40	28.04.16		22.04.42		315.3										BBB//	Строительство
АИЖК 2011 1-1	2 258 R	9.00	15.02.16		15.02.44		337.1											Финансы
АИЖК 2011 1-2	1 129 R	3.00	15.02.16		15.02.44		337.1											Финансы
АИЖК 2011 1-А1/12	1 618 R	9.00	25.02.16		25.05.45		352.4											Финансы
АИЖК 2011 1-А1/13	2 186 R	9.00	22.03.16		22.06.46		365.4											Финансы
АИЖК 2011 1-А2/12	809 R	3.00	25.02.16		25.05.45		352.4											Финансы
АИЖК 2011 1-А2/13	1 093 R	3.00	22.03.16		22.06.46		365.4											Финансы
АИЖК 2011 2-1	7 457 R	8.25	15.03.16		15.09.43		332.1											Финансы
АИЖК 2011 2-2	7 457 R	9.00	15.03.16		15.09.43		332.1											Финансы
АИЖК 2012 1-1	5 932 R	9.00	22.01.16		22.01.44		336.4											Финансы
АИЖК БО-1	5 000 R	7.60	23.03.16		21.09.16		8.1				97.60	98.49					/Ba1/BB+	Финансы
АИЖК БО-2	5 000 R	9.65	23.02.16	26.05.16	23.05.17	4.2	16.1				99.10	99.70					/Ba1/BB+	Финансы
АИЖК БО-3	5 000 R	12.50	20.01.16	21.10.16	18.04.18	9.1	27.0				100.70	102.25					/Ba1/BB+	Финансы
АИЖК БО-4	5 000 R	11.50	29.03.16	28.09.17	25.09.18	20.4	32.3										/Ba1/BB+	Финансы
АИЖК-07	1 000 R	7.68	15.04.16		15.07.16		5.9				98.00	98.20					/Ba1/BB+	Финансы
АИЖК-08	1 500 R	7.63	15.03.16		15.06.18		28.9	93.35		15	93.35	93.95		12.08	8.12	1.58	/Ba1/BB+	Финансы
АИЖК-09	2 000 R	7.49	15.02.16		15.02.17		13.0				97.51	98.00					/Ba1/BB+	Финансы
АИЖК-10	3 000 R	8.05	15.02.16		15.11.18		33.9				94.10	96.99					/Ba1/BB+	Финансы
АИЖК-11	7 000 R	8.20	15.03.16		15.09.20		56.0				92.00	96.84					/Ba1/BB+	Финансы
АИЖК-13	7 000 R	10.75	15.04.16		15.04.18		26.9	99.75	0.00	1 001	99.70	100.44			10.49		/Ba1/BB+	Финансы
АИЖК13-1	8 916 R	8.50	09.03.16	09.04.18	09.09.45	26.7	356.0	95.60		1 100 000	57.00	102.00	11.27	9.22	8.81	1.77		Финансы
АИЖК13-2	4 978 R	9.00	09.03.16		09.09.45		356.0											Финансы
АИЖК-14	7 000 R	10.75	15.05.16		15.05.23		87.9	99.80	(0.64)	19	99.80	100.44			10.58		/Ba1/BB+	Финансы
АИЖК-15	7 000 R	10.75	15.03.16		15.09.28		152.0	99.76	0.40	655	99.35	99.94			10.40		/Ba1/BB+	Финансы
АИЖК-16	10 000 R	8.25	15.03.16		15.09.21		68.0				91.00	92.00					/Ba1/BB+	Финансы
АИЖК-17	8 000 R	9.05	15.04.16		15.04.22		74.9				90.01	92.50					/Ba1/BB+	Финансы
АИЖК-18	7 000 R	8.00	15.04.16	18.04.16	15.07.23	3.0	89.9				92.51	99.20					/Ba1/BB+	Финансы
АИЖК-19	6 000 R	12.50	15.02.16	17.08.16	15.11.24	7.0	106.0				100.00	101.40					/Ba1/BB+	Финансы
АИЖК-20	5 000 R	8.60	15.03.16		15.12.27		143.0				84.30	86.79					/Ba1/BB+	Финансы
АИЖК2014-1-А1	627 R	8.50	11.03.16		11.06.46		365.0											Финансы
АИЖК2014-1-А2	6 219 R	8.50	11.03.16		11.06.46		365.0											Финансы
АИЖК2014-1-А3	6 323 R	3.00	11.03.16		11.06.46		365.0											Финансы
АИЖК2014-2-А1	5 421 R	10.50	13.03.16		13.06.47		377.1											Финансы
АИЖК2014-2-А2	4 493 R	10.50	13.03.16		13.06.47		377.1											Финансы
АИЖК2014-2-А3	6 459 R	6.00	13.03.16		13.06.47		377.1											Финансы
АИЖК2014-2-Б	685 R		13.03.16		13.06.47		377.1											Финансы
АИЖК2014-3-А1	2 445 R	9.00	16.03.16		16.06.47		377.2											Финансы
АИЖК2014-3-А2	1 222 R	3.00	16.03.16		16.06.47		377.2											Финансы
АИЖК-21	9 000 R	8.80	15.02.16		15.02.20		49.0	95.90	0.30	750 001	95.00	96.15		11.64	9.04	1.58	/Ba1/BB+	Финансы
АИЖК-22	15 000 R		15.04.16	19.01.16	15.07.24	0.0	101.9										/Ba1/BB+	Финансы
АИЖК-23	14 000 R	10.04	15.03.16	17.03.16	15.12.29	1.9	167.0										/Ba1/BB+	Финансы
АИЖК-24	6 000 R	10.90	01.02.16	03.11.17	01.11.22	21.5	81.5				91.01	99.70					/Ba1/BB+	Финансы
АИЖК-25	6 000 R	7.75	01.04.16	04.04.17	01.10.26	14.5	128.5				95.50	99.00					/Ba1/BB+	Финансы
АИЖК-26	6 000 R	15.30	01.02.16	04.02.20	01.11.29	48.6	165.6				100.10						/Ba1/BB+	Финансы
АИЖК-27	4 000 R	11.09	01.02.16	03.02.16	01.11.32	0.5	201.6										/Ba1/BB+	Финансы
АИЖК-28	4 000 R		15.04.16	19.01.16	15.01.29	0.0	156.0										/Ba1/BB+	Финансы
АИЖК-29	5 000 R		15.04.16	19.01.16	15.10.30	0.0	177.0										/Ba1/BB+	Финансы
АИЖК-30	6 000 R	10.75	01.03.16	04.12.18	01.03.33	34.6	205.5										/Ba1/BB+	Финансы
АйМаниБанк-1	1 500 R	16.00	28.04.16	03.05.16	27.10.16	3.5	9.3				60.00	99.00						Финансы
АкБарс БО-02	5 000 R	15.00	16.03.16		16.03.16		1.9	100.35	(0.05)	6 400	99.91	100.38		12.90	14.24	0.15	BB-/B2/	Финансы
АкБарс БО-03	5 000 R	16.00	18.02.16	24.02.16	18.08.16	1.2	7.0	100.24	(0.05)	85 246	100.00	100.30	13.32		14.99	0.08	BB-/B2/	Финансы
АкБарс БО-04	5 000 R	12.25	28.06.16	01.07.16	26.12.17	5.4	23.3				99.31	100.40					BB-/B2/	Финансы
Акрон БО-02	5 000 R	11.60	24.05.16	25.05.17	20.11.18	16.2	34.1	100.47	0.50	318	100.25	100.30	11.50		11.36	1.14	BB-/Ba3/	Хим. пром.
Акрон БО-03	5 000 R	11.60	24.05.16	25.05.17	20.11.18	16.2	34.1				99.95	100.30					BB-/Ba3/	Хим. пром.
Акрон-4	3 750 R	13.60	24.05.16	26.05.16	18.05.21	4.2	64.0	101.51	1.11	391	100.40	101.40	9.31		13.15	0.33	BB-/Ba3/	Хим. пром.
Акрон-5	3 750 R	13.60	24.05.16	26.05.16	18.05.21	4.2	64.0				100.50						BB-/Ba3/	Хим. пром.
АльфаБанк БО-04	10 000 R	8.25	24.04.16		24.10.16		9.2	97.50	0.00	150	97.50	97.90		12.01	8.30	0.67	BB+/Ba2/BB	Финансы
АльфаБанк БО-05	10 000 R	12.00	20.04.16	24.10.17	20.10.18	21.2	33.1	100.40	0.00	22 010	100.40	100.74	12.06		11.62	1.43	BB+/Ba2/BB	Финансы
АльфаБанк БО-08	5 000 R	8.65	26.02.16		26.02.16		1.3				99.58	99.79					BB+/Ba2/BB	Финансы
АльфаБанк БО-09	5 000 R	8.35	20.02.16		20.08.16		7.1	98.10		9 877	97.01	98.09		12.04	8.23	0.51	BB+/Ba2/BB	Финансы
АльфаБанк БО-10	5 000 R	9.75	11.06.16	15.06.16	11.06.17	4.9	16.8				97.11	99.40					BB+/Ba2/BB	Финансы
АльфаБанк БО-11	5 000 R	10.25	30.06.16		30.06.17		17.4				98.00	99.50					BB+/Ba2/BB	Финансы
АльфаБанк БО-13	5 000 R	11.65	17.03.16	19.09.16	30.08.29	8.1	163.5	99.96		10 028	90.01	99.96	12.00		11.22	0.57	BB+/Ba2/BB	Финансы
АльфаБанк БО-14	5 000 R	11.95	17.03.16	18.09.17	30.08.29	20.0	163.5	99.31		15 022	99.31	100.00	12.78		11.58	1.33	BB+/Ba2/BB	Финансы
АльфаБанк БО-15	5 000 R	13.25	31.05.16	02.06.16	13.11.29	4.5	166.0				100.50	100.85					BB+/Ba2/BB	Финансы
АльфаБанк-1	5 000 R	8.00	02.02.16		02.02.16		0.5	99.67	0.00	31	99.68	100.00		15.23	7.75	0.04	BB+/Ba2/BB	Финансы
АльфаБанк-2	5 000 R	8.25	03.06.16		02.12.16		10.5				96.61	99.00					BB+/Ba2/BB	Финансы
АльфУкрф-01	3 000 R	20.00	03.06.16		03.06.16		4.5	101.25	(0.09)	585	101.03	101.60		17.27	19.63	0.33		Финансы
АльянсНК-4	5 000 R	8.85	07.06.16	09.06.16	01.06.21	4.7	64.5	79.99	(0.01)	528	76.50	80.00	90.86		10.94	0.21		Нефть и газ
АльянсНК-6	5 000 R	8.85	10.06.16	15.06.16	04.06.21	4.9	64.6				80.00	83.98						Нефть и газ
АМЕТ БО-01	1 000 R	9.75	27.06.16		17.06.24		101.0				60.08							МГД

Рынок рублевых облигаций

Выпуск	Объем, млн	Купон, %	Дата			Месяцев до		Цена	Изм.	Торговый объем, шт	Котировки		Доходность, %			Дюр, лет	Рейтинг F/M/S	Сектор
			купона	оферты	погаш	офрт	погаш				покупка	продажа	офрт	погаш	текущ			
КОРПОРАТИВНЫЕ РУБЛЕВЫЕ ОБЛИГАЦИИ																		
Аптеки 36.6 БО-02	1 000 R	15.00	21.06.16		21.06.16		5.1	100.30	(0.51)	513	100.20	100.80		14.69	14.81	0.38		Фармацевтика
Аптеки 36.6 БО-03	2 000 R	14.50	25.05.16		23.05.18		28.1				90.00	100.50						Фармацевтика
Арсенал МЗ-04	33 R	14.00	30.05.16		30.05.16		4.4	100.50		240	91.01	100.50		12.86	13.69	0.33		Машиностр. и пр.
АрчерФин-1	5 900 R	8.75	05.04.16		04.04.17		14.5											Финансы
АТБ БО-01	3 000 R	12.00	19.02.16		19.02.16		1.1				60.00	99.99					B-/B2/	Финансы
АтомЭнПром БО-5	10 000 R	11.90	06.07.16	05.07.17 C	25.06.25	17.6	113.3										BBB-/Ba1/BB+	Электроэнерг.
АтомЭнПром БО-6	5 000 R	11.90	06.07.16	05.07.17 C	25.06.25	17.6	113.3										BBB-/Ba1/BB+	Электроэнерг.
Аэрофлот БО-3	5 000 R	8.30	31.03.16		31.03.16		2.4	99.09	(0.31)	90	98.66	99.44		13.12	8.18	0.18	B+//	Транспорт
Аэроэкспресс-1	3 053 R	11.00	15.07.16		13.01.17		11.9											Транспорт
Балт Берег-01	1 000 R		24.06.16		22.12.17		23.1	30.00	0.96	90	28.01	35.00						Потреб. тов.
Балтлиз БО-1	3 000 R	15.10	19.02.16	22.02.17	12.02.21	13.2	60.9				100.00							Транспорт
Балтлиз БО-2	4 000 R	13.50	10.03.16		06.09.18		31.6				99.50	100.25						Транспорт
Балтлиз БО-3	4 000 R	13.50	07.04.16		01.07.21		65.5				99.50	100.25						Транспорт
Балтлиз-1	1 000 R	11.82	25.03.16	28.06.17	19.06.20	17.3	53.1											Транспорт
Балтлиз-2	1 000 R	11.82	25.03.16	28.06.17	19.06.20	17.3	53.1											Транспорт
Банк МФК-01	1 500 R	15.50	26.04.16		26.04.16		3.3				95.00	99.90					/B3/	Финансы
Банк Открытие-01	3 000 R	11.95	15.06.16	17.06.16	13.12.17	5.0	22.8											Финансы
БанкМосквы БО-01	10 000 R	8.05	28.01.16		28.01.16		0.3				99.95						/Ba2/BB+	Финансы
БанкМосквы БО-04	10 000 R	11.75	19.01.16	21.04.16	18.10.16	3.1	9.0				99.95						/Ba2/BB+	Финансы
БанкМосквы БО-10	10 000 R	12.00	28.03.16	30.03.16	16.12.24	2.4	107.0				99.95						/Ba2/BB+	Финансы
БанкСПб БО-9	5 000 R	10.70	10.03.16		08.09.16		7.7										BB-/B1/	Финансы
Башнефть БО-3	5 000 R	12.00	20.05.16	19.05.17 C	09.05.25	16.0	111.7										BB+/Ba1/	Нефть и газ
Башнефть БО-4	5 000 R	12.00	30.05.16	29.05.17 C	19.05.25	16.3	112.1										BB+/Ba1/	Нефть и газ
Башнефть БО-5	10 000 R	10.70	23.05.16	22.11.18	13.05.24	34.2	99.9				90.76						BB+/Ba1/	Нефть и газ
Башнефть БО-7	5 000 R	12.10	14.06.16	11.06.21	03.06.25	64.8	112.6										BB+/Ba1/	Нефть и газ
Башнефть-1	3 509 R	8.35	14.06.16		13.12.16		10.8				96.00	99.79					BB+/Ba1/	Нефть и газ
Башнефть-2	3 400 R	8.35	14.06.16		13.12.16		10.8				96.01						BB+/Ba1/	Нефть и газ
Башнефть-3	4 595 R	8.35	14.06.16		13.12.16		10.8	96.00		6	97.00	106.74		13.55	8.64	0.79	BB+/Ba1/	Нефть и газ
Башнефть-4	10 000 R	16.00	12.02.16	18.02.16	04.02.22	1.0	72.6	100.23	(0.17)	302	100.19	100.30	12.86		14.96	0.07	BB+/Ba1/	Нефть и газ
Башнефть-6	10 000 R	8.65	09.02.16	12.02.18	31.01.23	24.9	84.5	95.25	0.15	411	95.25	96.74	11.61		8.74	1.67	BB+/Ba1/	Нефть и газ
Башнефть-7	10 000 R	8.85	09.02.16	10.02.20	31.01.23	48.8	84.5	90.55	(2.04)	22	90.01	92.60	12.20		9.38	2.96	BB+/Ba1/	Нефть и газ
Башнефть-8	5 000 R	8.65	09.02.16	12.02.18	31.01.23	24.9	84.5	96.00		1	93.51	95.70	11.15		8.67	1.67	BB+/Ba1/	Нефть и газ
Башнефть-9	5 000 R	8.85	09.02.16	10.02.20	31.01.23	48.8	84.5	90.01	(5.89)	1	91.07	96.00	12.39		9.43	2.96	BB+/Ba1/	Нефть и газ
Бинбанк БО-10	3 000 R	14.50	08.06.16	14.06.16	02.06.21	4.9	64.5				99.12	99.79					//B	Финансы
Бинбанк БО-11	3 000 R	14.50	08.06.16	14.06.16	02.06.21	4.9	64.5				99.20						//B	Финансы
Бинбанк БО-12	3 000 R	14.50	08.06.16	14.06.16	02.06.21	4.9	64.5				98.10	99.94					//B	Финансы
Бинбанк БО-13	3 000 R	14.50	08.06.16	14.06.16	02.06.21	4.9	64.5				98.00	100.50					//B	Финансы
Бинбанк БО-14	5 000 R	14.50	01.06.16	06.06.16	26.05.21	4.6	64.3	99.62	(0.23)	401	99.53	99.78	16.03		14.30	0.33	//B	Финансы
Бинбанк БО-2	19 000 R	13.50	24.03.16		24.09.16		8.2				100.10	100.40					//B	Финансы
Бинбанк БО-3	18 000 R	13.75	16.01.16		16.07.16		5.9										//B	Финансы
Бинбанк БО-4	24 000 R	17.00	12.02.16	17.02.16	07.02.20	1.0	48.7	100.19	0.01	189	100.15	100.39	14.41		15.83	0.07	//B	Финансы
Бинбанк БО-5	11 000 R	13.50	08.06.16	12.12.16	02.12.20	10.8	58.5				100.00						//B	Финансы
Бинбанк БО-6	5 000 R	18.00	25.01.16	28.01.16	18.01.21	0.3	60.1					101.49					//B	Финансы
Бинбанк БО-7	5 000 R	18.00	25.01.16	28.01.16	18.01.21	0.3	60.1										//B	Финансы
Бинбанк БО-8	3 000 R	15.00	01.04.16	06.04.16	26.03.21	2.6	62.3	99.67	(0.18)	638	99.46	99.65	16.96		14.42	0.18	//B	Финансы
Бинбанк БО-9	3 000 R	15.00	01.04.16	06.04.16	26.03.21	2.6	62.3	99.85	0.00	15		100.05	16.01		14.40	0.18	//B	Финансы
БК БО-01	2 000 R	13.00	31.03.16	05.04.16	26.03.20	2.6	50.3											Технологии
БК Евразия-1	5 000 R	8.40	22.06.16	27.06.16	20.06.18	5.3	29.1	98.25		5 950		98.30	13.02		8.50	0.39	BB//	Нефть и газ
БК-01	3 000 R	12.50	24.06.16	29.06.16	20.12.19	5.4	47.1											Технологии
БКЗ Финанс-01	5 000 R	12.30	24.06.16	29.06.16	20.12.19	5.4	47.1											Строительство
Бор ГХК-1	4 000 R	10.00	23.06.16		20.12.18		35.1											МГД
БФА-1	1 500 R	12.50	29.03.16		27.09.16		8.3				65.00	99.00					//B	Финансы
ВейлФин-1	8 000 R	8.75	16.03.16		13.03.19		37.8											Финансы
Вертолеты БО-02	5 000 R	8.75	26.05.16	29.05.17	16.11.23	16.3	94.0				95.01	98.00					BB/Ba3/	Машиностр. и пр.
Вертолеты-01	5 000 R	8.25	22.04.16	28.04.16	20.04.18	3.3	27.1				98.06	98.80					BB/Ba3/	Машиностр. и пр.
Вертолеты-02	10 000 R	8.25	22.04.16	28.04.16	20.04.18	3.3	27.1	98.80		3 382	98.11	98.80	13.23		8.19	0.24	BB/Ba3/	Машиностр. и пр.
ВерЦемЗав-01	3 600 R	13.00	09.02.16	11.05.18	04.05.21	27.7	63.5				99.75	100.25						Строительство
ВИА АИЖК-1	3 752 R	9.50	15.03.16		15.03.40		290.1											Финансы
ВнешпрБанк БО-3	9 000 R	14.00	24.06.16	28.06.16	22.06.18	5.3	29.1	19.79	(1.96)	476	20.00	20.50	4089.59		67.98	0.01	/B3/B+	Финансы
ВнешпрБанк БО-6	7 000 R	15.00	28.03.16	30.03.16	23.03.20	2.4	50.2										/B3/B+	Финансы
ВнешпрБанк-2	1 500 R	13.50	15.06.16	16.12.16	13.12.17	10.9	22.8				0.11						/B3/B+	Финансы
ВолгаСп-02	1 900 R	19.78	31.08.16		29.02.24		97.4											Потреб. тов.
Вост-Сиб ИА 2012-А	1 738 R	8.75	11.02.16		11.08.46		367.0											Финансы
ВостЭкспр БО-7	5 000 R	15.00	19.01.16	21.07.16	17.07.18	6.1	30.0				60.01	99.90					B-/Caa1/	Финансы
ВостЭкспр-2	4 500 R	13.60	11.02.16		09.08.18		30.7	47.42		1 850	45.00	47.00		60.63	25.57	1.16	B-/Caa1/	Финансы
ВостЭкспр-3	734 R	18.00	02.06.16		28.05.20		52.3										B-/Caa1/	Финансы
ВТБ 24 2ИП-А	1 358 R	9.00	26.02.16		26.11.43		334.5										/Ba2/	Финансы
ВТБ 24 2ИП-Б	679 R	3.00	26.02.16		26.11.43		334.5										/Ba2/	Финансы
ВТБ 24 3ИП-А	1 999 R	9.00	28.02.16		15.09.44		344.1										/Ba2/	Финансы
ВТБ 24 3ИП-Б	999 R	3.00	28.02.16		15.09.44		344.1										/Ba2/	Финансы
ВТБ 24 4ИП-А	2 475 R	9.00	01.03.16		01.09.44		343.7										/Ba2/	Финансы
ВТБ 24 5ИП-А	5 428 R	9.00	03.03.16		18.09.46		368.2										/Ba2/	Финансы
ВТБ 24 5ИП-Б	2 714 R	3.00	03.03.16		18.09.46		368.2										/Ba2/	Финансы
ВТБ 24 6ИП-Б	1 553 R	3.00	05.03.16		14.08.43		331.1										/Ba2/	Финансы
ВТБ 24 7ИП-А	3 187 R	9.00	06.03.16		06.12.44		346.8										/Ba2/	Финансы
ВТБ 24 7ИП-Б	1 594 R	3.00	06.03.16		06.12.44		346.8										/Ba2/	Финансы
ВТБ БО-21	15 000 R	8.15	19.01.16		19.01.16		0.0	99.95	0.00	14 858	99.96	99.98		13.23	8.00	0.01	/Ba1/BB+	Финансы
ВТБ БО-22	15 000 R	7.90	16.02.16		16.02.16		1.0	99.75	0.06	21 468	99.71	99.77		11.18	7.82	0.08	/Ba1/BB+	Финансы
ВТБ БО-26	10 000 R	9.55	29.03.16	30.06.16	23.06.20	5.4	53.2	99.46	(0.37)	30	99.40	99.60	11.22		9.56	0.40	/Ba1/BB+	Финансы
ВТБ БО-30	10 000 R	11.25	25.03.16	29.03.16	13.12.24	2.3	106.9	100.02		391 050	99.89	100.09	11.58		11.18	0.17	/Ba1/BB+	Финансы
ВТБ БО-43	20 000 R	12.10	08.04.16	12.07.16	29.09.23	5.8	92.4	100.41	(0.24)	3 745	100.40	100.60	11.68		12.02	0.42	/Ba1/BB+	Финансы
ВТБ КапФ-01	1 000 R	0.10	16.02.16		09.08.22		78.7											Финансы
ВТБ КапФ-02	1 000 R	0.10	23.05.16		14.11.22		81.9											Финансы

Рынок рублевых облигаций

Выпуск	Объем, млн	Купон, %	Дата			Месяцев до		Цена	Изм.	Торговый объем, шт	Котировки		Доходность, %			Дюр, лет	Рейтинг F/M/S	Сектор
			купона	оферты	погаш	офрт	погаш				покупка	продажа	офрт	погаш	текущ			
КОРПОРАТИВНЫЕ РУБЛЕВЫЕ ОБЛИГАЦИИ																		
ВТБ КапФ-03	1 000 R	0.10	30.05.16		21.11.22		82.2											Финансы
ВТБ КапФ-13	500 R	0.10	24.03.16		14.09.23		91.9											Финансы
ВТБ КапФ-14	500 R	0.10	27.06.16		18.12.23		95.0											Финансы
ВТБ Лизинг БО-1	6 632 R		29.03.16		17.12.24		107.0				100.25	102.50					//BB+	Финансы
ВТБ Лизинг БО-2	7 000 R	11.85	12.02.16	16.02.16	05.08.22	1.0	78.6				100.20	102.50					//BB+	Финансы
ВТБ Лизинг БО-3	7 000 R	12.10	29.03.16	31.03.16	21.12.21	2.4	71.1				100.51	103.49					//BB+	Финансы
ВТБ Лизинг БО-4	7 579 R	13.75	27.01.16	29.04.16	17.07.24	3.4	102.0				100.01	103.00					//BB+	Финансы
ВТБ Лизинг БО-5	9 000 R	12.10	29.03.16	31.03.16	20.12.22	2.4	83.1				100.50	103.49					//BB+	Финансы
ВТБ Лизинг БО-6	9 474 R		29.03.16		17.12.24		107.0				100.50	106.00					//BB+	Финансы
ВТБ Лизинг БО-7	10 000 R		29.03.16		20.12.22		83.1				100.10	102.50					//BB+	Финансы
ВТБ Лизинг БО-8	10 000 R	11.85	03.03.16	07.03.16	25.11.21	1.6	70.3				100.01	101.00					//BB+	Финансы
ВТБ Лизинг-3	385 R	11.85	08.03.16	10.03.16	07.06.16	1.7	4.6				99.99	100.50					//BB+	Финансы
ВТБ Лизинг-4	385 R	11.85	08.03.16	10.03.16	07.06.16	1.7	4.6				99.99	100.51					//BB+	Финансы
ВТБ Лизинг-7	769 R	11.85	02.03.16	04.03.16	30.11.16	1.5	10.4				99.98	100.69					//BB+	Финансы
ВТБ Лизинг-8	1 539 R	11.85	02.02.16	04.02.16	01.08.17	0.6	18.4				99.99	100.99					//BB+	Финансы
ВТБ Лизинг-9	1 539 R	11.85	03.02.16	05.02.16	02.08.17	0.6	18.5				99.50	100.24					//BB+	Финансы
ВТБ-6	15 000 R		06.04.16		06.07.16		5.6	100.14	0.09	5 333	100.00	100.20					/Ba1/BB+	Финансы
ВымпелКом БО-02	10 000 R	11.90	15.04.16	18.10.17	03.10.25	21.0	116.6										/Ba3/BB	Телеком
ВымпелКом БО-03	15 000 R	11.90	15.04.16	18.10.17	03.10.25	21.0	116.6	100.51	0.10	2 446	100.40	100.55	11.88		11.50	1.42	/Ba3/BB	Телеком
ВымпелКом-1	10 000 R	10.00	15.03.16	17.03.17	08.03.22	13.9	73.7				98.00	99.95					/Ba3/BB	Телеком
ВымпелКом-2	10 000 R	10.00	21.03.16	23.03.17	14.03.22	14.1	73.9				98.00	99.50					/Ba3/BB	Телеком
ВымпелКом-4	15 000 R	10.00	15.03.16	17.03.17	08.03.22	13.9	73.7	99.00		5	98.30	99.00	11.21		9.77	0.98	/Ba3/BB	Телеком
ВЭБ БО-1	20 000 R	11.80	15.04.16		15.07.16		5.9	100.20	0.01	172	100.00	100.20		11.88	11.78	0.44	BBB-/Ba1/BB+	Финансы
ВЭБ БО-11	1 000 R	9.75	03.03.16		16.08.29		163.0										BBB-/Ba1/BB+	Финансы
ВЭБ БО-14	10 000 R	8.10	31.03.16		27.09.18		32.3				85.01	92.20					BBB-/Ba1/BB+	Финансы
ВЭБ БО-2	9 000 R	11.20	25.02.16	28.11.16	23.11.17	10.4	22.2	99.80	(0.00)	30 747	99.80	99.99	11.93		11.05	0.73	BBB-/Ba1/BB+	Финансы
ВЭБ БО-3	10 000 R	11.80	12.04.16	12.01.17	10.07.18	11.8	29.7										BBB-/Ba1/BB+	Финансы
ВЭБ БО-4	15 000 R	8.40	24.03.16		20.12.18		35.1	93.80	0.91	531 631	90.03	92.54		11.35	8.91	2.34	BBB-/Ba1/BB+	Финансы
ВЭБ БО-5	5 000 R	11.50	25.02.16	27.02.17	20.08.20	13.3	55.1										BBB-/Ba1/BB+	Финансы
ВЭБ Лизинг БО-01	5 000 R	8.65	26.01.16	25.01.19	16.01.24	36.3	96.0										BBB-/BB+	Финансы
ВЭБ Лизинг БО-02	5 000 R	12.50	20.05.16		18.05.18		28.0				98.02	100.00					BBB-/BB+	Финансы
ВЭБ Лизинг БО-03	4 500 R	13.09	28.06.16		23.06.20		53.2				99.95	101.00					BBB-/BB+	Финансы
ВЭБ Лизинг БО-04	5 000 R	13.25	12.02.16	17.02.16	31.01.25	1.0	108.5					100.03					BBB-/BB+	Финансы
ВЭБ Лизинг БО-05	5 000 R	13.25	16.02.16	19.02.16	04.02.25	1.1	108.7	97.50		2	100.00		48.98		12.87	0.06	BBB-/BB+	Финансы
ВЭБ Лизинг БО-06	5 000 R	13.50	01.03.16	02.09.16	18.02.25	7.5	109.1				100.00	100.50					BBB-/BB+	Финансы
ВЭБ Лизинг БО-07	5 000 R	13.50	03.03.16	06.09.16	20.02.25	7.6	109.2				100.00	100.07					BBB-/BB+	Финансы
ВЭБ Лизинг БО-08	3 750 R	13.50	28.03.16		27.03.17		14.3										BBB-/BB+	Финансы
ВЭБ Лизинг БО-09	5 000 R	12.50	29.02.16	01.09.16	18.08.25	7.5	115.1										BBB-/BB+	Финансы
ВЭБ Лизинг-001P-01	200 $	5.50	28.01.16	31.01.17	17.07.25	12.5	114.0	100.00	0.00	58		100.00	5.57		5.36	0.94	BBB-/BB+	Финансы
ВЭБ Лизинг-002P-01	3 000 R	12.50	14.03.16	15.09.16	01.09.25	7.9	115.5										BBB-/BB+	Финансы
ВЭБ Лизинг-01	5 000 R	12.50	07.07.16	12.01.17	02.07.20	11.8	53.5										BBB-/BB+	Финансы
ВЭБ Лизинг-01 USD	100 $	5.50	01.07.16		30.06.17		17.4										BBB-/BB+	Финансы
ВЭБ Лизинг-02 USD	100 $	5.50	01.07.16		30.06.17		17.4										BBB-/BB+	Финансы
ВЭБ Лизинг-03	5 000 R	13.25	08.04.16	13.04.16	02.04.21	2.8	62.5				100.01	100.10					BBB-/BB+	Финансы
ВЭБ Лизинг-03 USD	100 $	5.50	01.07.16		30.06.17		17.4										BBB-/BB+	Финансы
ВЭБ Лизинг-04	5 000 R	8.60	08.04.16	13.04.16	02.04.21	2.8	62.5				98.41	99.09					BBB-/BB+	Финансы
ВЭБ Лизинг-04 USD	100 $	5.50	01.07.16		30.06.17		17.4										BBB-/BB+	Финансы
ВЭБ Лизинг-05	5 000 R	8.60	08.04.16	13.04.16	02.04.21	2.8	62.5				98.40	99.09					BBB-/BB+	Финансы
ВЭБ Лизинг-05 USD	100 $	5.50	19.04.16		17.10.17		21.0										BBB-/BB+	Финансы
ВЭБ Лизинг-06	4 000 R	9.00	02.02.16		31.01.17		12.5	98.14	0.14	12 000	98.00	98.59		13.10	8.81	0.45	BBB-/BB+	Финансы
ВЭБ Лизинг-06 USD	100 $	5.50	19.04.16		17.10.17		21.0										BBB-/BB+	Финансы
ВЭБ Лизинг-07 USD	100 $	4.00	06.06.16		04.06.18		28.5										BBB-/BB+	Финансы
ВЭБ Лизинг-08	5 000 R	12.40	26.04.16	28.10.16	19.10.21	9.3	69.1				99.01	99.95					BBB-/BB+	Финансы
ВЭБ Лизинг-08 USD	100 $	4.00	06.06.16		04.06.18		28.5										BBB-/BB+	Финансы
ВЭБ Лизинг-09	5 000 R	12.40	27.04.16	31.10.16	20.10.21	9.4	69.1					100.20					BBB-/BB+	Финансы
ВЭБ Лизинг-09 USD	100 $	4.00	06.06.16		04.06.18		28.5										BBB-/BB+	Финансы
ВЭБ Лизинг-10	5 000 R	8.50	03.03.16		01.03.18		25.4	94.30		10 465	93.85	94.30		13.17	8.72	1.23	BBB-/BB+	Финансы
ВЭБ Лизинг-10 USD	100 $	4.00	06.06.16		04.06.18		28.5				90.00	98.00					BBB-/BB+	Финансы
ВЭБ Лизинг-11	5 000 R	8.50	03.03.16		01.03.18		25.4				93.85	94.50					BBB-/BB+	Финансы
ВЭБ Лизинг-11 USD	100 $	4.939	09.02.16	08.02.19	30.01.24	36.7	96.5										BBB-/BB+	Финансы
ВЭБ Лизинг-12	3 750 R	8.25	10.05.16		06.11.18		33.6				93.50	93.70					BBB-/BB+	Финансы
ВЭБ Лизинг-12 USD	100 $	4.939	09.02.16	08.02.19	30.01.24	36.7	96.5										BBB-/BB+	Финансы
ВЭБ Лизинг-13	3 750 R	8.25	10.05.16		06.11.18		33.6				93.50	94.09					BBB-/BB+	Финансы
ВЭБ Лизинг-13 USD	100 $	4.939	09.02.16	08.02.19	30.01.24	36.7	96.5										BBB-/BB+	Финансы
ВЭБ Лизинг-14 USD	100 $	4.939	09.02.16	08.02.19	30.01.24	36.7	96.5										BBB-/BB+	Финансы
ВЭБ-06	10 000 R	7.90	19.04.16	21.10.17	13.10.20	21.1	56.9				90.02	93.99					BBB-/Ba1/BB+	Финансы
ВЭБ-08	15 000 R	7.75	19.04.16	20.10.16	13.10.20	9.1	56.9	96.50		325 030	90.76		13.09		7.88	0.65	BBB-/Ba1/BB+	Финансы
ВЭБ-09	15 000 R	7.90	24.03.16	25.03.16	18.03.21	2.2	62.0				99.16	99.39					BBB-/Ba1/BB+	Финансы
ВЭБ-10	15 000 R	8.50	29.03.16	29.09.16	21.09.21	8.4	68.2										BBB-/Ba1/BB+	Финансы
ВЭБ-16в	500 $	4.75	02.02.16	05.05.16	02.05.17	3.6	15.5				100.00						BBB-/Ba1/BB+	Финансы
ВЭБ-18	10 000 R	11.90	08.04.16	11.10.16	17.09.32	8.8	200.1				90.00	100.00					BBB-/Ba1/BB+	Финансы
ВЭБ-19	10 000 R	11.90	14.04.16	17.10.16	23.09.32	9.0	200.3	100.00	(0.10)	50 029		100.10	12.19		11.55	0.64	BBB-/Ba1/BB+	Финансы
ВЭБ-21	15 000 R	11.65	08.03.16	08.09.16	17.02.32	7.7	193.1										BBB-/Ba1/BB+	Финансы
ВЭБ-31	7 500 R	8.35	01.03.16		24.11.20		58.3										BBB-/Ba1/BB+	Финансы
ГазпрНефть-04	10 000 R	8.20	12.04.16	16.04.18	09.04.19	26.9	38.7	94.15		15	93.95	95.07	11.53		8.52	1.83	BBB-/Ba1/BB+	Нефть и газ
ГазпрНефть-08	10 000 R	8.50	02.02.16		02.02.16		0.5	99.83	0.02	6 407	99.84	99.92		12.18	8.20	0.04	BBB-/Ba1/BB+	Нефть и газ
ГазпрНефть-09	10 000 R	8.50	02.02.16	08.02.16	26.01.21	0.7	60.3	99.80		255	99.80	99.98	12.84		8.20	0.04	BBB-/Ba1/BB+	Нефть и газ
ГазпрНефть-10	10 000 R	8.90	02.02.16	05.02.18	26.01.21	24.6	60.3	96.10	(0.03)	2 254	93.71	96.10	11.39		8.89	1.65	BBB-/Ba1/BB+	Нефть и газ
ГазпрНефть-11	10 000 R	12.00	02.02.16	08.02.16	25.01.22	0.7	72.3										BBB-/Ba1/BB+	Нефть и газ
ГазпрНефть-12	10 000 R	8.50	01.06.16	05.12.17	23.11.22	22.6	82.2				94.01	96.45					BBB-/Ba1/BB+	Нефть и газ
Газпром БО-19	15 000 R	16.60	25.05.16		21.10.43		333.3										BBB-/Ba1/BB+	Нефть и газ
Газпром БО-20	15 000 R	16.60	25.05.16		21.10.43		333.3										BBB-/Ba1/BB+	Нефть и газ
ГазпромК-4	5 000 R	7.55	18.02.16		15.02.18		25.0				92.80	98.89					BBB-/Ba1/BB+	Нефть и газ

Рынок рублевых облигаций

Выпуск	Объем, млн	Купон, %	Дата			Месяцев до		Цена	Изм.	Торговый объем, шт	Котировки		Доходность, %			Дюр, лет	Рейтинг F/M/S	Сектор
			купона	оферты	погаш	офрт	погаш				покупка	продажа	офрт	погаш	текущ			
КОРПОРАТИВНЫЕ РУБЛЕВЫЕ ОБЛИГАЦИИ																		
ГазпромК-5	10 000 R	7.55	18.02.16		16.02.17		13.0	95.70		10	95.70	99.49		12.21	7.65	0.92	BBB-/Ba1/BB+	Нефть и газ
ГазпромК-6	15 000 R	7.50	18.02.16		18.02.16		1.0	99.56	(0.04)	20	99.57	99.78		12.58	7.31	0.08	BBB-/Ba1/BB+	Нефть и газ
ГЕОТЕК-1	3 000 R	10.50	20.04.16	24.10.16	17.10.18	9.2	33.0	71.04	(0.45)	127	71.00	72.88	74.09		14.28	0.42		Машиностр. и пр.
Гидромашс-3	3 000 R	10.10	02.02.16	05.02.16	30.01.18	0.6	24.4	99.48	0.03	1 818	99.15	99.72	21.83		9.71	0.04		Машиностр. и пр.
Главная дорога-6	8 173 R	17.50	07.12.16		22.11.28		154.3											Строительство
ГлавнаяДорога-3	8 000 R	15.30	14.11.16		30.10.28		153.5											Строительство
ГлавнаяДорога-7	1 400 R	15.30	15.11.16		30.10.29		165.5											Строительство
Глобэкс БО-9	5 000 R	12.25	25.06.16		25.12.16		11.2				85.01						BB-//BB-	Финансы
ГПБ БО-05	10 000 R	11.00	01.02.16	03.02.16	01.08.16	0.5	6.4				90.51						BB+/Ba2/BB+	Финансы
ГПБ БО-06	10 000 R	7.90	25.03.16		25.09.16		8.3				97.70	99.50					BB+/Ba2/BB+	Финансы
ГПБ БО-07	10 000 R	11.00	22.04.16	26.04.16	22.10.16	3.3	9.1				90.01	136.00					BB+/Ba2/BB+	Финансы
ГПБ БО-08	10 000 R	11.00	23.05.16	25.05.16	23.05.17	4.2	16.1				90.01	100.20					BB+/Ba2/BB+	Финансы
ГПБ БО-09	10 000 R		27.06.16		27.06.17		17.3	100.00	(0.04)	5 031	100.00	100.20					BB+/Ba2/BB+	Финансы
ГПБ БО-10	10 000 R	11.00	26.03.16	29.03.16	26.09.17	2.3	20.3				98.01	100.15					BB+/Ba2/BB+	Финансы
ГПБ БО-20	5 000 R	11.00	09.02.16	11.02.16	09.02.18	0.8	24.8	99.85		100	99.00	100.10	13.37		10.51	0.06	BB+/Ba2/BB+	Финансы
ГПБ Ипотека	879 R	8.00	29.03.16		29.12.36		251.5											Финансы
ГПБ Ипотека2-1	607 R	7.50	29.01.16		25.06.41		305.4											Финансы
ГПБ-10	10 000 R	10.50	14.04.16	18.04.16	12.10.17	3.0	20.8				90.01						BB+/Ba2/BB+	Финансы
ГПБ-11	10 000 R	10.50	14.04.16	18.04.16	10.10.19	3.0	44.7				90.01						BB+/Ba2/BB+	Финансы
ГПБ-12	10 000 R	10.50	14.04.16	18.04.16	06.10.22	3.0	80.6				90.01						BB+/Ba2/BB+	Финансы
ГПБ-1А	3 993 R	9.00	25.02.16		27.04.48		387.5										BB+/Ba2/BB+	Финансы
ГПБ-1Б	1 996 R	3.00	25.02.16		27.04.48		387.5										BB+/Ba2/BB+	Финансы
ГПБ-6	10 000 R	9.70	07.07.16		07.07.16		5.6	99.27	0.02	106 285	97.01	102.10		11.62	9.75	0.43	BB+/Ba2/BB+	Финансы
ГПБ-7	10 000 R	11.00	18.04.16	20.04.16	17.10.16	3.1	9.0				98.56						BB+/Ba2/BB+	Финансы
ГСС БО-4	1 030 R	0.10	28.06.16	01.07.16	24.12.19	5.4	47.2	93.01		18	93.03	94.88	17.50		0.11	0.38	BB-//	Машиностр. и пр.
ГСС БО-5	3 000 R	16.40	26.05.16	30.05.17	21.05.20	16.4	52.1				92.02	104.60					BB-//	Машиностр. и пр.
ГСС-1	5 000 R	0.10	17.03.16		26.03.17		14.2	85.25	1.42	157	84.51	85.39		14.41	0.12	1.04	BB-//	Машиностр. и пр.
ГТЛК БО-1	7 875 R	9.50	22.03.16		18.09.18		32.0	92.39	(0.21)	2 190	92.32	92.68		15.98	10.21	1.23	//B+	Транспорт
ГТЛК БО-2	3 500 R	9.50	24.03.16		20.09.18		32.1	92.52	(0.09)	1 075	92.45	92.49		15.84	10.21	1.24	//B+	Транспорт
ГТЛК БО-3	1 500 R	14.30	22.03.16	23.12.16	10.12.24	11.2	106.8										//B+	Транспорт
ГТЛК БО-4	5 000 R	18.75	17.03.16	22.03.16	06.03.25	2.1	109.6	100.79	0.09	190	100.51	100.89	14.60		18.33	0.15	//B+	Транспорт
ГТЛК БО-5	4 000 R	14.00	29.01.16	02.11.16	17.10.25	9.5	117.0				99.70	100.67					//B+	Транспорт
ГТЛК БО-6	4 000 R	14.75	01.02.16	01.11.18	20.10.25	33.5	117.1	101.00	(0.01)	35	100.50	101.35	15.09		14.18	1.97	//B+	Транспорт
ГТЛК БО-7	4 000 R	14.75	29.03.16	29.12.17	16.12.25	23.4	119.0	100.26	(0.09)	1 098	100.00	100.45	15.40		14.61	1.49	//B+	Транспорт
ГТЛК-01	5 000 R	10.00	26.01.16	28.01.16	23.01.18	0.3	24.2	99.71	(0.13)	3 842	99.51	99.69	20.61		9.58	0.02	//B+	Транспорт
ГТЛК-02	5 000 R	10.00	29.01.16	02.02.16	26.01.18	0.5	24.3	99.88	0.00	312	99.60	99.97	13.35		9.57	0.03	//B+	Транспорт
ДВМП БО-01	5 002 R	16.00	27.04.16		27.02.18		25.3				96.00	99.00					B-//B-	Транспорт
ДВМП БО-02	5 000 R	10.25	31.05.16	31.05.16 C	28.11.17	4.4	22.4	81.00	0.00	51	81.01	81.50	100.01		12.46	0.19	B-//B-	Транспорт
ДелоПортс-1	3 000 R	13.80	27.05.16	29.11.18	14.11.25	34.4	118.0	99.50		1	99.00	100.30	14.49		13.62	2.11	BB-//	Финансы
ДельтаКредит БО-05	5 000 R	8.40	21.04.16	25.10.16	21.10.23	9.2	93.1										BBB-/Ba2/	Финансы
ДельтаКредит БО-06	5 000 R	10.35	06.05.16		06.05.24		99.6										BBB-/Ba2/	Финансы
ДельтаКредит БО-07	5 000 R	12.50	30.03.16	03.10.18	30.09.25	32.5	116.5										BBB-/Ba2/	Финансы
ДельтаКредит БО-08	5 000 R	12.40	20.04.16	24.04.19	20.10.25	39.2	117.1				100.25	100.75					BBB-/Ba2/	Финансы
ДельтаКредит БО-19	5 000 R	12.00	30.04.16	01.11.17	30.10.25	21.5	117.5										BBB-/Ba2/	Финансы
ДельтаКредит БО-25	6 000 R	12.10	28.01.16	01.08.18	28.07.25	30.4	114.4										BBB-/Ba2/	Финансы
ДельтаКредит-10ИП	5 000 R	8.65	06.07.16	13.07.16	04.07.18	5.8	29.5				98.21	99.00					BBB-/Ba2/	Финансы
ДельтаКредит-11ИП	5 000 R	8.50	02.04.16		02.04.16		2.5				98.78	99.59					BBB-/Ba2/	Финансы
ДельтаКредит-12ИП	5 000 R	8.45	03.03.16	22.09.16	30.08.18	8.2	31.4				59.01						BBB-/Ba2/	Финансы
ДельтаКредит-13ИП	7 000 R	11.10	01.04.16	21.10.16	01.10.24	9.1	104.5				60.01	100.99					BBB-/Ba2/	Финансы
ДельтаКредит-14ИП	5 000 R	12.00	27.03.16		27.03.24		98.3	102.05	2.85	2 000	99.35	102.25		12.01	11.69	3.76	BBB-/Ba2/	Финансы
ДельтаКредит-15ИП	5 000 R	11.92	10.04.16		10.10.24		104.8	102.00	4.05	2 000	99.25	102.14		11.99	11.67	4.25	BBB-/Ba2/	Финансы
ДельтаКредит-16ИП	5 000 R	8.50	04.02.16		04.02.18		24.6	93.88	0.13	2 000	93.85	95.88		12.43	8.89	1.66	BBB-/Ba2/	Финансы
ДельтаКредит-6	5 000 R	9.90	15.06.16		15.06.16		4.9				99.01	99.60					BBB-/Ba2/	Финансы
ДельтаКредит-8	5 000 R	11.75	04.05.16		02.11.16		9.5										BBB-/Ba2/	Финансы
ДельтаКредит-9	5 000 R	11.60	07.06.16		05.12.17		22.6				99.90						BBB-/Ba2/	Финансы
Держава БО-01	2 000 R		10.04.16	14.07.20	10.07.23	53.9	89.8				60.02						/B3/	Финансы
Держава-Г-1	500 R	14.00	29.06.16		24.06.20		53.2					101.00						Финансы
ДиджиталИнв БО-01	5 000 R	13.50	28.04.16	05.05.16	22.10.20	3.6	57.2				99.90	100.25						Финансы
ДиджиталИнв БО-02	5 000 R	13.50	10.05.16	13.05.16	03.11.20	3.8	57.6				99.90	100.25						Финансы
ДиджиталИнв-1	5 000 R	13.50	26.04.16	26.04.16	21.04.20	3.3	51.1				99.90	100.25						Финансы
ДомДеньги БО-1	1 000 R	24.00	26.04.16		25.10.16		9.2					99.00						Финансы
ДомДеньги-1	1 000 R	27.00	28.04.16	03.05.16	27.04.17	3.5	15.3					100.40						Финансы
Домо БО-01	1 500 R	15.00	11.05.16		11.05.16		3.7	99.40	(0.30)	47	60.00	99.70		17.47	14.69	0.27		Потреб. усл.
Домо БО-02	1 000 R	15.00	11.05.16		11.05.16		3.7											Потреб. усл.
ЕАБР-1	5 000 R	8.00	01.02.16	01.02.17	28.01.19	12.5	36.4				61.01	100.00					/Baa1/BBB-	Финансы
ЕАБР-2	5 000 R	15.50	25.02.16	29.02.16	21.02.19	1.4	37.2										/Baa1/BBB-	Финансы
ЕАБР-3	5 000 R	8.00	26.04.16		25.10.16		9.2										/Baa1/BBB-	Финансы
ЕАБР-4	5 000 R	8.10	09.02.16		06.02.18		24.7										/Baa1/BBB-	Финансы
ЕАБР-5	5 000 R	8.00	20.01.16	25.07.16	15.07.20	6.2	53.9										/Baa1/BBB-	Финансы
ЕАБР-6	5 000 R	7.85	30.03.16	03.10.16	23.09.20	8.5	56.2				60.03	99.00					/Baa1/BBB-	Финансы
ЕАБР-7	5 000 R	7.85	30.03.16	03.10.16	23.09.20	8.5	56.2				59.01	97.70					/Baa1/BBB-	Финансы
ЕАБР-8	5 000 R	8.00	13.04.16	17.10.16	07.10.20	9.0	56.7										/Baa1/BBB-	Финансы
ЕАБР-9	5 000 R	9.65	30.05.16	30.05.16	24.05.21	4.4	64.2				60.01	99.50					/Baa1/BBB-	Финансы
ЕБРР-6	3 500 R	0.015	28.09.16		28.09.18		32.4										AAA/Aaa/AAA	Финансы
ЕБРР-7	3 500 R	0.015	28.09.16		28.09.18		32.4										AAA/Aaa/AAA	Финансы
ЕБРР-9	1 000 R	0.50	15.06.16		15.06.16		4.9										AAA/Aaa/AAA	Финансы
ЕвразХолдинг-4	5 000 R		25.04.16		19.10.20		57.1										BB-/Ba3/BB-	МГД
ЕвразХолдинг-5	5 000 R	8.40	02.06.16	06.06.16	27.05.21	4.6	64.3				98.52	98.99					BB-/Ba3/BB-	МГД
ЕвразХолдинг-7	15 000 R	8.40	31.05.16	01.06.16	25.05.21	4.4	64.2				98.63	98.99					BB-/Ba3/BB-	МГД
ЕвразХолдинг-8	15 000 R	12.95	29.06.16	01.07.19	18.06.25	41.4	113.1	101.00	(0.65)	8	101.01	102.69	12.97		12.75	2.55	BB-/Ba3/BB-	МГД
Европлан БО-1	2 000 R	9.78	30.03.16	03.10.16	25.09.19	8.5	44.3				56.68						BB//	Финансы
Европлан БО-2	5 000 R	13.60	29.02.16	01.09.16	23.08.21	7.5	67.2										BB//	Финансы
Европлан-03	3 500 R	12.50	03.05.16	04.11.16	31.10.17	9.6	21.4				60.04	100.30					BB//	Финансы

Рынок рублевых облигаций

Выпуск	Объем, млн	Купон, %	Дата купона	Дата оферты	Дата погаш	Месяцев до офрт	Месяцев до погаш	Цена	Изм.	Торговый объем, шт	Котировки покупка	Котировки продажа	Доходность, % офрт	Доходность, % погаш	Доходность, % текущ	Дюр, лет	Рейтинг F/M/S	Сектор
КОРПОРАТИВНЫЕ РУБЛЕВЫЕ ОБЛИГАЦИИ																		
Европлан-04	1 500 R	10.42	24.02.16	29.02.16	20.02.19	1.4	37.1				60.04						BB//	Финансы
Европлан-05	1 500 R	10.22	29.03.16	01.04.16	26.03.19	2.4	38.2										BB//	Финансы
Еврофин-Недв БО-1	2 000 R	11.00	29.01.16	09.02.16	23.10.20	0.7	57.2											Финансы
ЕвроХим-2	5 000 R	12.40	28.06.16		26.06.18		29.3	100.65		41 289	100.10	102.00		12.44	12.25	1.93	BB//BB	Хим. пром.
ЕвроХим-3	5 000 R	8.25	18.05.16		14.11.18		33.9										BB//BB	Хим. пром.
Запсиб БО-3	2 000 R	5.00	25.02.16		25.02.16		1.2				60.21	99.50					//B+	Финансы
Запсиб БО-4	2 000 R	5.00	07.03.16	15.03.16	04.09.17	1.9	19.6				90.01						//B+	Финансы
Запсиб-2	424 R	14.85	16.06.16		12.12.19		46.8				40.00						//B+	Финансы
ЗапСиб-Транссервис	5 000 R	15.00	19.01.16		17.04.18		27.0											Транспорт
Заречная-01	3 000 R	13.00	24.06.16	01.07.16	21.12.18	5.4	35.1											МГД
Зенит БО-09	5 000 R	16.10	07.04.16	11.04.16	27.03.25	2.8	110.3	101.00		378	100.60	101.00	11.59		15.28	0.20	BB-/B1/	Финансы
Зенит БО-10	600 R	11.00	02.06.16	04.12.17	20.11.25	22.6	118.2										BB-/B1/	Финансы
Зенит БО-11	6 000 R	13.00	03.03.16	05.09.16	28.02.19	7.6	37.4	100.22		55	100.15	100.25	12.96		12.38	0.53	BB-/B1/	Финансы
Зенит БО-13	5 000 R	13.00	23.06.16	28.06.16	13.06.24	5.3	100.9				100.10	100.29					BB-/B1/	Финансы
Зенит БО-14	1 750 R	8.50	24.06.16	28.06.17	14.06.24	17.3	100.9										BB-/B1/	Финансы
Зенит-10	5 000 R	13.25	01.06.16	03.06.16	30.05.18	4.5	28.4				100.20	100.45					BB-/B1/	Финансы
Зенит-11	5 000 R	12.50	19.04.16	20.10.16	16.10.18	9.1	32.9	99.95	(0.09)	1	99.95	100.04	12.90		12.14	0.65	BB-/B1/	Финансы
Зенит-8	5 000 R	16.50	24.02.16	26.02.16	23.08.17	1.3	19.2	100.35	0.00	3 275	100.35	100.36	13.18		15.45	0.10	BB-/B1/	Финансы
ЗСД-1	5 000 R	8.75	31.05.16	31.05.16	13.05.31	4.4	183.9				98.75	99.59					/Ba3/	Строительство
ЗСД-2	5 000 R	8.75	31.05.16	31.05.16	13.05.31	4.4	183.9				98.75	99.60					/Ba3/	Строительство
ЗСД-3	5 000 R	9.15	26.02.16	28.02.17	06.02.32	13.4	192.8										/Ba3/	Строительство
ЗСД-4	5 000 R	9.15	26.02.16	28.02.17	06.02.32	13.4	192.8										/Ba3/	Строительство
ЗСД-5	5 000 R	9.15	26.02.16	28.02.17	06.02.32	13.4	192.8										/Ba3/	Строительство
ИА Абсолют 1-01	3 770 R	9.20	12.02.16		12.11.40		298.0	96.18		101 095					9.41			Финансы
ИА Абсолют 2-1	3 926 R	8.90	12.02.16		12.08.41		307.0				94.00							Финансы
ИА Абсолют 3-1	4 390 R	10.10	11.03.16		11.09.42		320.0											Финансы
ИА Абсолют-1	35 281 R	9.00	07.03.16		07.09.57		500.0											Финансы
ИА АКБАРС-1	1 024 R	9.00	10.02.16		10.05.47		375.9											Финансы
ИА АКБАРС-2	512 R	3.00	10.02.16		10.05.47		375.9											Финансы
ИА АТБ 2-01	1 748 R	9.00	26.01.16		01.10.46		368.7				93.56	94.45						Финансы
ИА АТБ-01	650 R	8.75	26.01.16		26.04.45		351.5				94.90	95.85						Финансы
ИА БЖФ-1-01	255 R	8.75	05.02.16		05.05.42		315.7	96.76		2 200	95.91				8.88			Финансы
ИА ВТБ2013-1-1	25 937 R	7.90	04.03.16		04.09.53		451.9											Финансы
ИА ВТБ24-2-1	15 494 R	7.90	03.03.16		03.03.60		529.8											Финансы
ИА ВТБ-БМ1-1	13 951 R	8.69	02.03.16		02.03.46		361.7											Финансы
ИА Европа 2012-1-01	702 R	8.00	20.03.16		20.12.43		335.3				94.80							Финансы
ИА ИТБ2014-А	1 726 R	9.00	03.02.16		31.03.47		374.6											Финансы
ИА ИТБ2014-Б	863 R	3.00	03.02.16		31.03.47		374.6											Финансы
ИА КМ-1	13 504 R		25.01.16		30.06.22		77.4											Финансы
ИА МКБ-1	2 257 R	10.65	07.03.16		07.06.39		280.8											Финансы
ИА Московский-1	12 000 R	7.00	17.03.16		17.09.28		152.1											Финансы
ИА МТСБ-1	2 145 R	10.50	26.02.16		26.11.41		310.5	96.90		300 000					10.68			Финансы
ИА НОМОС-01	1 383 R	8.75	07.02.16		07.11.45		357.9	95.00	0.56	27	94.39	95.22			9.06			Финансы
ИА Открытие1-1	1 472 R	9.10	25.02.16		25.02.45		349.5	95.65		100 000	60.00	100.00			9.38			Финансы
ИА Петрком-1	2 474 R	8.75	09.03.16		09.12.46		370.9	92.43		4 422	91.59				9.38			Финансы
ИА ПСБ 2013-01	1 379 R	8.50	09.02.16		09.02.40		288.9				94.04	94.85						Финансы
ИА Райффайзен 01-0	1 536 R	7.85	20.03.16		20.06.40		293.3											Финансы
ИА СБ-2014-А	5 340 R	9.00	28.03.16		28.12.46		371.6											Финансы
ИА СБ-2014-Б	2 670 R	3.00	28.03.16		28.12.46		371.6											Финансы
ИА СОЮЗ-1-А	2 500 R	11.00	28.03.16		28.12.41		311.5											Финансы
ИА ТКБ-1-1	2 436 R	8.00	14.04.16		14.10.45		357.1	92.67		2 201	92.25	92.97						Финансы
ИА ТФБ1-1	1 864 R	11.00	26.03.16		26.03.47		374.5											Финансы
ИА Уралсиб 01-А	2 971 R	8.75	15.04.16		15.04.45		351.1	96.75		5 003		98.75		9.38	9.04	9.61		Финансы
ИА Уралсиб 02-А1	3 586 R	8.75	15.04.16		15.07.47		378.1				93.04							Финансы
ИА Уралсиб 02-А2	1 819 R	11.25	15.04.16		15.07.47		378.1											Финансы
ИА Уралсиб3-А	2 291 R	9.00	15.04.16		15.10.47		381.1											Финансы
ИА Уралсиб3-Б	1 146 R	3.00	15.04.16		15.10.47		381.1											Финансы
ИА Фора2014-01	961 R	9.50	15.04.16		15.10.47		381.1											Финансы
ИА ХМБ-1-01	2 982 R	9.20	25.02.16		25.08.45		355.5				55.20	101.00						Финансы
ИА ХМБ-2-А	3 578 R	9.00	27.02.16		01.07.47		377.7											Финансы
ИА ХМБ-2-Б	1 789 R	3.00	27.02.16		01.07.47		377.7											Финансы
ИА Эклипс-1-1	4 529 R	8.75	09.03.16		09.12.47		382.9											Финансы
ИА Эклипс-1-2	0 R		09.03.16		09.12.47		382.9											Финансы
ИАВ1-1	2 932 R	8.95	10.02.16		10.08.44		343.0											Финансы
ИАВ2-1	1 101 R	8.50	25.01.16		25.08.45		355.5				95.10	95.90						Финансы
ИАВ3-1	1 949 R	9.00	26.01.16		26.10.46		369.5	93.85		14	93.85	94.68						Финансы
ИАВ4-1	2 688 R	9.00	27.01.16		27.01.48		384.6											Финансы
ИКС5 БО-2	5 000 R	9.10	25.03.16		23.09.16		8.2	98.00	0.00	16	98.00	98.80		12.53	9.03	0.59	BB/Ba3/BB-	Потреб. усл.
ИКС5 БО-3	5 000 R	8.85	27.04.16		26.10.16		9.3				97.51	98.00					BB/Ba3/BB-	Потреб. усл.
ИКС5 БО-4	5 000 R	11.90	19.04.16	18.04.19	11.10.22	39.0	80.8				90.01						BB/Ba3/BB-	Потреб. усл.
ИКС5-4	8 000 R	10.50	02.06.16		02.06.16		4.5				99.40	99.90					BB/Ba3/BB-	Потреб. усл.
Инвестпро-1	5 000 R	13.00	20.01.16		18.07.18		30.0	100.00		37 000				13.42	12.23	1.84		Финансы
Инвестпро-2	5 000 R	12.75	10.03.16		06.09.18		31.6	100.00	3.50	8 000				13.14	12.21	1.97		Финансы
Инвестпро-3	5 000 R	12.25	19.04.16	21.10.16	13.10.20	9.1	56.9	100.00		100 000			12.56		11.90	0.65		Финансы
ИнвТоргБ 1-ИП	2 500 R	14.15	11.02.16	15.08.16	06.02.20	6.9	48.7										/Caa3/	Финансы
ИнгБанк БО-05	10 000 R	12.00	02.03.16	06.12.16	27.05.20	10.6	52.3	100.48	0.00	318	100.50	100.99	11.90		11.77	0.75	BBB-/Ba2/	Финансы
Интеза БО-03	5 000 R	12.75	10.06.16	16.06.16	10.06.18	4.9	28.7				100.40						BBB-/Ba2/	Финансы
Иркут БО-4	5 000 R	9.00	16.05.16	14.11.18	06.11.23	33.9	93.7				90.00	93.00					/Ba3/	Машиностр. и пр.
ИТБ ИП-1-01	563 R	8.75	03.02.16		03.08.45		354.7				96.49	97.31						Финансы
ИФКСоюз-2	10 000 R	2.00	23.06.16		09.12.27		142.8											Потреб. усл.
ИФКСоюз-3	20 000 R	14.00	02.08.16		18.07.28		150.1											Потреб. усл.
Камаз БО-04	3 000 R	12.10	30.05.16	28.11.18	23.11.20	34.4	58.2										/Ba3/	Машиностр. и пр.
Камаз БО-05	2 000 R	13.50	17.06.16	21.06.16	12.06.20	5.1	52.8				95.28						/Ba3/	Машиностр. и пр.

Рынок рублевых облигаций

Выпуск	Объем, млн	Купон, %	Дата			Месяцев до		Цена	Изм.	Торговый объем, шт	Котировки		Доходность, %			Дюр, лет	Рейтинг F/M/S	Сектор
			купона	оферты	погаш	офрт	погаш				покупка	продажа	офрт	погаш	текущ			
КОРПОРАТИВНЫЕ РУБЛЕВЫЕ ОБЛИГАЦИИ																		
Камаз БО-12	5 000 R	11.24	04.02.16		18.07.30		174.1										/Ba3/	Машиностр. и пр.
Каркаде БО-1	2 100 R	12.50	25.01.16		25.04.16		3.2	99.50		180	97.63	99.50		16.85	12.23	0.13	BB-//	Финансы
КИТ ФинансКап БО-1	1 000 R	10.00	27.04.16		26.10.16		9.3											Финансы
КИТ ФинансКап БО-2	2 000 R	10.00	23.06.16		22.12.16		11.1											Финансы
КИТ ФинансКап БО-3	2 000 R	8.00	06.06.16		05.06.17		16.6											Финансы
КИТ ФинансКап БО-4	2 100 R	8.00	09.03.16	07.09.16	04.09.19	7.7	43.6				65.00	92.90						Финансы
КИТ ФинансКап БО-5	1 147 R	12.00	27.06.16	29.12.16	21.12.20	11.4	59.1											Финансы
КИТ ФинансКап-4	1 450 R	9.00	30.03.16		29.03.17		14.3											Финансы
КрайИнвБ БО-02	1 500 R	14.00	26.04.16		26.04.16		3.3				94.75	99.00					//B	Финансы
КрайИнвБ БО-03	2 000 R	15.00	13.03.16	16.03.16	13.09.16	1.9	7.9	93.03		103	97.20	98.97	77.35		15.29	0.09	//B	Финансы
КредЕврБ БО-10	4 000 R	14.50	25.04.16	27.10.16	22.10.18	9.3	33.1	96.00	(0.85)	110	96.01	97.25	21.20		14.57	0.61	BB-/B1/	Финансы
КредЕврБ БО-14	5 000 R	11.36	07.06.16	10.06.16	05.06.18	4.7	28.6										BB-/B1/	Финансы
КредЕврБ БО-15	5 000 R	11.37	18.03.16	19.09.17	14.09.18	20.1	31.9										BB-/B1/	Финансы
КредЕврБ БО-18	5 000 R	11.40	27.06.16	29.06.16	26.06.17	5.4	17.3										BB-/B1/	Финансы
КредЕврБ БО-4	5 000 R	9.50	19.02.16		19.02.16		1.1										BB-/B1/	Финансы
КредЕврБ БО-5	5 000 R	15.00	19.04.16		19.04.16		3.0				99.01	99.85					BB-/B1/	Финансы
КредЕврБ БО-6	6 000 R	13.75	05.03.16		05.09.16		7.6				99.00						BB-/B1/	Финансы
КредЕврБ БО-7	3 000 R	15.00	24.03.16	28.03.16	22.03.18	2.3	26.1	100.25		1	60.00	100.25	13.75		14.30	0.17	BB-/B1/	Финансы
КредЕврБ БО-8	3 000 R	15.00	08.04.16	12.04.16	06.04.18	2.8	26.6					100.20					BB-/B1/	Финансы
КредЕврБ БО-9	3 000 R	16.00	15.04.16	19.04.16	13.04.18	3.0	26.8				99.00	100.20					BB-/B1/	Финансы
Кубаньэнерго-001Р-2	3 400 R	12.63	24.05.16	19.11.19	11.11.25	46.1	117.9											Электроэнерг.
КубЕн-01	0 R	10.44	03.06.16		21.11.25		118.2											Электроэнерг.
КузбассЭнерго-1	10 000 R	11.00	20.06.16	22.06.17	14.06.21	17.1	64.9				94.00	98.55						Электроэнерг.
КузбассЭнерго-2	5 000 R	8.70	21.04.16	26.04.16	15.04.21	3.3	62.9	98.41	0.41	80	98.49	98.99	15.42		8.66	0.23		Электроэнерг.
ЛадьяФ БО-02	3 000 R	12.00	06.05.16	08.11.17	29.10.21	21.7	69.4	100.00	0.00	57 000	60.00		12.33		11.73	1.46		Строительство
ЛенСпецСМУ-2	4 450 R	12.90	15.03.16		12.12.17		22.8	99.50		102	99.50	99.97		14.11	12.82	0.85	//B+	Строительство
Лента БО-3	5 000 R	12.40	04.02.16	05.02.18	24.07.25	24.6	114.2	100.39	0.30	80	98.01	100.55	12.54		11.71	1.58	BB-/Ba3/BB-	Потреб. усл.
Лента БО-6	5 000 R	12.40	10.03.16	10.09.18	28.08.25	31.8	115.4				90.02						BB-/Ba3/BB-	Потреб. усл.
Лента-01	3 000 R	10.00	08.03.16	10.03.16	03.03.20	1.7	49.5				98.01						BB-/Ba3/BB-	Потреб. усл.
Лента-02	3 000 R	10.00	08.03.16	10.03.16	03.03.20	1.7	49.5				98.00						BB-/Ba3/BB-	Потреб. усл.
Лента-03	4 000 R	10.00	01.03.16	03.03.16	25.02.20	1.5	49.3	99.68	(0.02)	10 630	99.60	99.85	12.79		9.67	0.11	BB-/Ba3/BB-	Потреб. усл.
ЛенЭнерго БО-1	3 000 R	8.25	13.04.16		13.04.16		2.8	98.00	(0.62)	25	98.03	99.17		17.49	8.24	0.21	/Ba2/	Электроэнерг.
ЛенЭнерго БО-5	2 400 R	13.00	20.01.16	20.01.16 C	09.07.25	0.1	113.8										/Ba2/	Электроэнерг.
ЛенЭнерго-4	3 000 R	17.00	19.04.16	22.04.16	18.04.17	3.1	15.0	101.24		200	101.00	101.19	12.13		16.15	0.23	/Ba2/	Электроэнерг.
ЛизинГарант-1	500 R	13.00	13.06.16	17.06.16	11.12.17	5.0	22.8											Финансы
ЛОКО Банк БО-02	4 000 R	17.00	11.02.16		11.02.16		0.8	100.10	0.09	169	99.95	100.10		15.61	15.84	0.06	B+/B2/	Финансы
ЛокоБанк БО-05	4 000 R	14.00	19.01.16	22.07.16	17.07.18	6.1	30.0				99.01	100.30					B+/B2/	Финансы
ЛокоБанк БО-06	3 000 R	13.75	07.04.16	12.04.16	02.04.20	2.8	50.5					99.88					B+/B2/	Финансы
ЛокоБанк БО-07	3 000 R	14.50	04.04.16	06.10.16	22.09.25	8.6	116.2	100.00		262	60.00	100.00	15.30		14.44	0.60	B+/B2/	Финансы
ЛР-Инвест БО-2	5 000 R	10.00	22.06.16		16.12.20		59.0											Строительство
ЛР-Инвест БО-3	5 000 R	10.00	26.04.16	28.04.16	20.04.21	3.3	63.1											Строительство
ЛСР БО-4	1 002 R	10.15	06.04.16		06.04.16		2.6	99.20	0.00	30 215	99.16	99.40		14.16	9.95	0.20	B/B2/	Строительство
ЛСР-3	3 000 R	0.10	11.03.16	17.03.16	08.09.17	1.9	19.7										B/B2/	Строительство
ЛСР-4	2 800 R	0.10	22.04.16	28.04.16	20.10.17	3.3	21.1										B/B2/	Строительство
МА Пульсар-1-А	1 477 R	9.00	25.01.16		25.04.45		351.4											Финансы
Магистраль ДС-1	7 500 R	13.45	31.03.16		10.05.30		171.8											Строительство
Магистраль ДС-2	5 500 R	13.25	31.03.16		19.06.30		173.1											Строительство
Магистраль ДС-3	11 250 R	14.10	09.05.31		09.05.31		183.8											Строительство
Магнит БО-001Р-01	10 000 R	11.20	11.05.16		10.05.17		15.7	99.70	(0.15)	252 599	90.00			11.75	11.01	1.11	//BB+	Потреб. усл.
Магнит БО-10	10 000 R	11.60	21.01.16	26.07.16	16.07.20	6.2	54.0	100.30	0.00	270	100.15	100.30	11.28		10.95	0.44	//BB+	Потреб. усл.
Магнит БО-11	10 000 R	11.70	19.04.16	18.04.17 C	13.10.20	15.0	56.9	100.55	(0.05)	335	100.55	100.59	11.50		11.32	1.06	//BB+	Потреб. усл.
Магнит БО-8	5 000 R	8.40	29.03.16		29.03.16		2.3				99.07						//BB+	Потреб. усл.
Магнит БО-9	5 000 R	8.40	29.03.16		29.03.16		2.3				58.59						//BB+	Потреб. усл.
Магнит-01	5 000 R	8.50	23.02.16		23.02.16		1.2	99.66	(0.02)	44	99.66	99.75		11.93	8.25	0.10	//BB+	Потреб. усл.
Магнит-02	5 000 R	12.10	13.05.16		11.05.18		27.7				90.01						//BB+	Потреб. усл.
Магнит-03	5 000 R	12.10	13.05.16		11.05.18		27.7				90.01						//BB+	Потреб. усл.
МБА-Москва-01	3 000 R	0.10	23.06.16		23.06.16		5.2										/B3/	Финансы
Мегафон 05	10 000 R	9.85	07.04.16	12.04.16	29.09.22	2.8	80.4				99.42	100.00					BB+/Ba1/BB+	Телеком
Мегафон 06	10 000 R	8.00	09.03.16	13.03.18	01.03.23	25.8	85.4				91.81						BB+/Ba1/BB+	Телеком
Мегафон 07	10 000 R	8.00	09.03.16	13.03.18	01.03.23	25.8	85.4				91.91						BB+/Ba1/BB+	Телеком
Мегафон БО-05	15 000 R	11.40	22.04.16	24.10.17	10.10.25	21.2	116.8				100.15	100.55					BB+/Ba1/BB+	Телеком
Медведь-2	1 000 R	15.00	22.02.16		22.08.16		7.1											Финансы
МеталКомБ БО-6	1 500 R	11.00	10.03.16		08.09.16		7.7				90.00	98.99					/B2/	Финансы
Металлоинв БО-01	10 000 R	11.85	03.05.16	29.10.19 C	21.10.25	45.4	117.2										BB/Ba2/BB	МГД
Металлоинв-02	5 000 R	8.90	05.02.16	07.02.18	27.01.23	24.7	84.4				94.50	96.99					BB/Ba2/BB	МГД
Металлоинв-03	5 000 R	8.90	05.02.16	07.02.18	27.01.23	24.7	84.4				94.50	97.00					BB/Ba2/BB	МГД
МеталлоинвБанк БО-	2 000 R	13.50	26.05.16	28.11.16	21.05.20	10.4	52.1				99.50	100.00					/B2/	Финансы
Мечел-04	5 000 R	2.00	21.01.16		21.07.16		6.1				80.00	93.00						МГД
Мечел-13	5 000 R	15.00	01.03.16	03.03.16	25.08.20	1.5	55.3	67.84	0.33	1 814	67.04	68.45	1955.28		20.43	0.01		МГД
Мечел-14	5 000 R	15.00	01.03.16	03.03.16	25.08.20	1.5	55.3	67.58	0.05	1 094	67.30	68.00	2013.95		20.50	0.01		МГД
Мечел-15	5 000 R	8.00	16.02.16	18.08.16	09.02.21	7.0	60.8				55.55							МГД
Мечел-16	5 000 R	8.00	16.02.16	18.08.16	09.02.21	7.0	60.8				36.10							МГД
Мечел-17	5 000 R	8.40	02.06.16	06.06.16	27.05.21	4.6	64.3	57.96	(0.99)	179	57.42	58.60	346.16		14.25	0.09		МГД
Мечел-18	5 000 R	8.40	02.06.16	06.06.16	27.05.21	4.6	64.3	56.37	(0.63)	43	56.80	58.58	379.37		14.64	0.08		МГД
Мечел-19	5 000 R	8.40	07.06.16	09.06.16	01.06.21	4.7	64.5	57.23	(0.77)	12	57.25	59.00	339.37		14.46	0.09		МГД
МИА БО-1	1 500 R	14.50	06.05.16	16.05.16	06.11.16	3.9	9.6				100.20	101.00					/Ba3/	Финансы
МИА БО-2	1 500 R	15.00	18.03.16	25.03.16	07.03.25	2.2	109.7				61.01	100.48					/Ba3/	Финансы
МИА БО-3	4 000 R	13.75	06.06.16	13.06.16	06.06.17	4.8	16.6	101.00		5	100.20	101.00	11.29		13.41	0.35	/Ba3/	Финансы
МИБ-01	2 000 R	11.70	26.04.16	27.10.17	16.04.24	21.3	99.0	100.00		25			12.02		11.41	1.44	BBB-//	Финансы
МИБ-02	3 000 R	13.25	27.04.16	31.10.16	16.04.25	9.4	111.0										BBB-//	Финансы
МИБ-03	4 000 R	12.00	31.05.16	02.06.17	19.11.24	16.5	106.1										BBB-//	Финансы
МИБ-04	0 R	11.90	19.05.16	21.11.17	06.11.25	22.1	117.7				99.70	101.49					BBB-//	Финансы
МИК БО-1	1 000 R	15.00	24.02.16		19.02.20		49.1					100.50						Финансы

Рынок рублевых облигаций

Выпуск	Объем, млн	Купон, %	Дата			Месяцев до		Цена	Изм.	Торговый объем, шт	Котировки		Доходность, %			Дюр, лет	Рейтинг F/M/S	Сектор
			купона	оферты	погаш	офрт	погаш				покупка	продажа	офрт	погаш	текущ			
КОРПОРАТИВНЫЕ РУБЛЕВЫЕ ОБЛИГАЦИИ																		
Микоян БО-01	2 000 R	14.00	29.01.16		29.01.16		0.4	99.64	(0.02)	916	99.21	99.65		24.54	13.20	0.03		Потреб. тов.
МИнБ-1	3 000 R	15.50	31.05.16		24.11.20		58.3	99.00	32.41	279	62.02	99.00		16.41	15.36	3.02		Финансы
Мираторг БО-3	5 000 R	11.25	19.04.16		19.04.16		3.0	99.83	(0.04)	331	99.70	99.80		12.12	10.98	0.23	B+//	Потреб. тов.
МКБ БО-10	5 000 R	12.25	10.07.16	13.07.16	10.07.19	5.8	41.7				100.00	100.25					BB/B1/BB-	Финансы
МКБ БО-11	15 000 R		10.07.16		10.07.19		41.7	99.82	(0.43)	180	99.50	100.00					BB/B1/BB-	Финансы
МКБ БО-6	5 000 R	12.25	24.04.16	27.04.17	24.10.18	15.3	33.2										BB/B1/BB-	Финансы
МКБ БО-7	7 000 R	9.10	30.04.16	02.11.16	30.10.18	9.5	33.4	97.96	(0.04)	130	97.98	98.20	12.18		9.11	0.69	BB/B1/BB-	Финансы
МКБ БО-9	3 000 R	15.00	25.03.16	30.03.16	25.03.20	2.4	50.2				100.00	100.65					BB/B1/BB-	Финансы
МКБ-11	3 000 R	12.25	07.06.16		05.06.18		28.6	88.00		2		88.00		19.55	13.72	1.75	BB/B1/BB-	Финансы
МКБ-12	2 000 R	12.25	24.02.16		22.08.18		31.1	93.37	(0.88)	591	93.00	94.29		16.01	12.48	1.88	BB/B1/BB-	Финансы
ММИ БО-2	900 R	17.00	28.03.16	11.01.17	26.03.18	11.8	26.2	99.00		1 000	99.00	100.49	19.43		17.03	0.74		Потреб. тов.
ММК-19	5 000 R	8.50	21.01.16	25.07.16	13.07.23	6.2	89.9				98.33	98.70					BB+/Ba3/	МГД
Мордовцемент-01	2 500 R	16.00	09.06.16		09.06.16		4.7	100.81	1.61	51	99.24	101.10		14.21	15.63	0.35		Строительство
Морской Банк-01	1 500 R	12.00	09.03.16		09.03.16		1.7				90.01	99.87					/B3/	Финансы
Мосэнерго-2	5 000 R	8.25	18.02.16		18.02.16		1.0				98.71	100.00					BB+//BB	Электроэнерг.
МОЭСК БО-03	5 000 R	8.50	10.02.16		10.02.16		0.8				60.00						BB+/Ba2/BB-	Электроэнерг.
МОЭСК БО-04	5 000 R	11.00	24.03.16	25.09.17	12.09.24	20.3	103.9										BB+/Ba2/BB-	Электроэнерг.
МОЭСК БО-07	7 000 R	13.20	04.05.16	04.05.16 C	23.04.25	3.5	111.2	100.50	(0.14)	1	100.30	100.50	8.20		12.80	0.28	BB+/Ba2/BB-	Электроэнерг.
МРСК Сев-Зап БО-1	5 000 R	12.42	03.06.16	06.06.18	23.05.25	28.6	112.2											Электроэнерг.
МРСК Урала БО-01	3 000 R	8.40	28.01.16		28.01.16		0.3	99.91	0.43	4	99.78	99.89		11.07	8.09	0.03	/Ba2/	Электроэнерг.
МРСК Урала БО-02	1 600 R	11.58	24.05.16	19.11.19	11.11.25	46.1	117.9										/Ba2/	Электроэнерг.
МРСК Центра БО-02	5 000 R	12.42	03.06.16	05.06.18	23.05.25	28.6	112.2										//BB-	Электроэнерг.
МРСК Центра БО-03	5 000 R	11.80	24.05.16	21.11.17 C	11.11.25	22.1	117.9										//BB-	Электроэнерг.
МРСК Центра БО-04	5 000 R	11.58	24.05.16	19.11.19	11.11.25	46.1	117.9										//BB-	Электроэнерг.
МРСК Юга БО-1	5 000 R	13.50	14.03.16		08.06.20		52.7											Электроэнерг.
МСП Банк БО-1	3 000 R	10.00	19.02.16		19.08.16		7.0										/Ba2/BB+	Финансы
МСП Банк БО-2	3 000 R	10.00	19.02.16		19.08.16		7.0										/Ba2/BB+	Финансы
МСП Банк БО-3	4 000 R	8.25	26.05.16		26.11.16		10.3				59.01						/Ba2/BB+	Финансы
МСП Банк БО-4	5 000 R	8.25	26.05.16		26.11.16		10.3	96.78	1.28	72 000	59.01			12.63	8.43	0.75	/Ba2/BB+	Финансы
МСП Банк-1	5 000 R	14.00	24.03.16	27.03.17	17.03.22	14.3	74.0				63.01						/Ba2/BB+	Финансы
МСП Банк-2	5 000 R	10.00	18.02.16	22.08.16	11.08.22	7.1	78.8										/Ba2/BB+	Финансы
МТС БО-1	10 000 R	8.25	30.03.16	02.04.18	22.03.23	26.5	86.1				93.21	100.20					BB+/Ba1/BB+	Телеком
МТС-3	10 000 R	10.00	14.06.16		12.06.18		28.8				90.01	100.10					BB+/Ba1/BB+	Телеком
МТС-5	15 000 R	8.75	19.07.16		19.07.16		6.0	98.52		1	98.52	135.99		11.65	8.51	0.46	BB+/Ba1/BB+	Телеком
МТС-7	10 000 R	8.70	10.05.16		07.11.17		21.7	96.00	0.09	20 033	96.00	96.32		11.49	8.92	1.52	BB+/Ba1/BB+	Телеком
МТС-8	15 000 R	10.75	10.05.16	10.11.16	03.11.20	9.8	57.6	99.30		27	99.35	104.98	11.97		10.62	0.71	BB+/Ba1/BB+	Телеком
МультОриг ИА1-А/3	5 464 R	10.75	24.03.16		24.12.47		383.4											Финансы
НацКап БО-5	3 000 R	11.50	18.03.16		18.03.16		2.0											Финансы
НацКап БО-6	1 000 R	9.25	25.04.16		22.04.19		39.1											Финансы
НацКап БО-7	1 000 R	9.25	25.04.16		22.04.19		39.1											Финансы
НацКап БО-8	1 000 R	13.00	22.03.16	28.03.16	15.09.20	2.3	56.0											Финансы
НацКап-03	5 000 R	9.50	27.01.16		25.07.18		30.2											Финансы
НацСтанд БО-1	1 500 R	14.50	11.06.16	16.06.16	11.06.20	4.9	52.8	100.00		25	100.00	100.20	14.91		14.30	0.35	/B3/	Финансы
НацСтандФ БО-2	3 000 R	14.75	18.01.16	21.01.16	18.07.18	0.1	30.0	100.00	0.00	20	99.95	100.00	14.73		13.75	0.01	/B3/	Финансы
НГПК-1	500 R		28.06.16		26.12.17		23.3											Нефть и газ
НДК-1	1 500 R	15.00	21.01.16	25.01.17	19.07.18	12.3	30.0											Финансы
НЛМК БО-08	5 000 R	11.10	28.04.16	30.10.17	16.10.25	21.4	117.0	100.02	(0.01)	1 745	100.02	101.00	11.37		10.84	1.46	BBB-/Ba1/BB+	МГД
НЛМК БО-11	5 000 R	8.00	28.01.16	01.08.16	20.07.23	6.4	90.1				90.01						BBB-/Ba1/BB+	МГД
НЛМК БО-12	5 000 R	8.00	02.02.16	04.08.16	25.07.23	6.5	90.2				98.00	98.50					BBB-/Ba1/BB+	МГД
НЛМК БО-13	5 000 R	8.05	11.04.16	11.10.17	02.10.23	20.8	92.5				95.20	96.37					BBB-/Ba1/BB+	МГД
НЛМК БО-14	5 000 R	11.50	07.07.16	11.07.16	26.06.25	5.8	113.3										BBB-/Ba1/BB+	МГД
НЛМК-07	5 000 R	10.00	14.03.16	18.03.16	05.09.22	2.0	79.6										BBB-/Ba1/BB+	МГД
НЛМК-08	10 000 R		03.06.16		25.11.22		82.3										BBB-/Ba1/BB+	МГД
Новиком БО-2	2 000 R	14.25	19.06.16	21.06.16	19.06.18	5.1	29.0	88.02	(8.98)	24 499	86.00	94.00	54.06		16.00	0.28	B/B2/	Финансы
Новиком БО-3	3 000 R	13.00	08.04.16		08.04.16		2.7				95.01						B/B2/	Финансы
Новиком БО-5	3 000 R	14.25	17.06.16	21.06.16	12.06.20	5.1	52.8	88.10	(8.75)	36 351	88.10	94.99	54.30		15.98	0.27	B/B2/	Финансы
НорНикель БО-1	10 000 R	7.90	25.02.16		25.02.16		1.2	99.67	0.12	26	99.60	99.70		11.06	7.69	0.10	BBB-/Ba1/BBB-	МГД
НорНикель БО-2	10 000 R	7.90	25.02.16		25.02.16		1.2	99.64	0.09	36 405	99.63	99.70		11.35	7.69	0.10	BBB-/Ba1/BBB-	МГД
НорНикель БО-4	15 000 R	7.90	25.02.16		25.02.16		1.2	99.63	0.07	36 485	99.63	99.70		11.44	7.69	0.10	BBB-/Ba1/BBB-	МГД
НотаБ БО-01	1 500 R	13.50	14.04.16	18.04.16	13.10.16	3.0	8.8										/C/	Финансы
НотаБ БО-03	2 000 R	13.50	01.04.16		01.04.16		2.4										/C/	Финансы
НотаБ БО-04	2 000 R		08.06.16		06.06.18		28.6										/C/	Финансы
Ноябрьская ПГЭ-1	300 R	8.50	17.05.16		10.11.20		57.8											Нефть и газ
НФК Банк БО-2	2 000 R	14.00	17.04.16		17.10.16		9.0										/B3/B	Финансы
О1Проп БО-01	15 000 R	13.00	08.04.16		02.10.20		56.5				97.30	100.20						Строительство
О1Проп-01	6 000 R	12.00	04.02.16	09.08.16	02.08.18	6.7	30.5	96.15	0.66	6 540	93.00	95.98	20.59		11.83	0.43		Строительство
ОАК-1	46 280 R	8.00	08.03.16		17.03.20		50.0				60.02							Машиностр. и пр.
ОбКондитер БО-1	1 700 R	10.50	11.04.16	13.04.16	03.04.23	2.8	86.5										B//	Потреб. тов.
Оборонпром-1	21 091 R	8.00	15.04.16		24.04.20		51.2				60.02							Машиностр. и пр.
Оборонпром-2	2 569 R	8.80	13.04.16		17.04.23		87.0				61.56							Машиностр. и пр.
Оборонпром-3	2 927 R	11.50	24.06.16		26.06.24		101.3				80.76							Машиностр. и пр.
Образование-1	1 400 R	14.50	29.05.16	03.06.16	31.05.18	4.5	28.4										/B3/	
Обувьрус БО-4	1 000 R	11.50	11.03.16	16.09.16	06.09.19	8.0	43.6											Потреб. усл.
Обувьрус БО-6	1 000 R	13.80	10.03.16	14.09.17	03.09.20	19.9	55.6											Потреб. усл.
ОВКФин БО-1	15 000 R	15.50	15.03.16		10.09.19		43.8											Финансы
ОВКФин-1	15 000 R	9.08	01.06.16		30.11.16		10.4	100.00	0.39	139 000	99.61	100.00			8.98			Финансы
ОГК2 БО-ПО1	5 000 R	11.50	24.05.16	25.05.18	17.11.20	28.2	58.0				99.86	100.29						Электроэнерг.
ОГК2 БО-ПО2	5 000 R	11.50	24.05.16	25.05.18	17.11.20	28.2	58.0	100.52	0.57	29 000	99.85	101.00	11.54		11.26	1.88		Электроэнерг.
ОИЖК-2	1 350 R	11.00	09.02.16		07.02.17		12.7				91.51	98.75						Финансы
Окей БО-04	5 000 R	8.90	12.04.16	13.10.16	09.10.18	8.8	32.7	97.41	(0.07)	620	97.30	97.50	13.03		8.93	0.64	B+//	Потреб. усл.
Окей БО-05	5 000 R	15.75	26.04.16	28.04.16	21.04.20	3.3	51.1	100.57	(0.30)	3	100.30	100.69	13.82		15.14	0.25	B+//	Потреб. усл.
Окей-02	3 000 R	11.60	14.06.16		12.12.17		22.8				90.52	99.95					B+//	Потреб. усл.
Открытие БО-1	20 000 R	13.30	16.02.16	18.02.16	05.08.25	1.0	114.6				100.00							Финансы

Рынок рублевых облигаций

Выпуск	Объем, млн	Купон, %	Дата купона	Дата оферты	Дата погаш	Месяцев до офрт	Месяцев до погаш	Цена	Изм.	Торговый объем, шт	Котировки покупка	Котировки продажа	Доходность, % офрт	Доходность, % погаш	Доходность, % текущ	Дюр, лет	Рейтинг F/M/S	Сектор
КОРПОРАТИВНЫЕ РУБЛЕВЫЕ ОБЛИГАЦИИ																		
Открытие БО-2	7 000 R	12.50	05.05.16		03.05.18		27.5				60.00	100.00						Финансы
Открытие БО-3	27 000 R	12.50	27.01.16	29.01.16	26.07.17	0.4	18.2					100.01						Финансы
Открытие БО-4	25 000 R	13.00	14.04.16	18.04.16	12.10.17	3.0	20.8											Финансы
Открытие БО-5	3 000 R	12.50	04.02.16	08.08.16	02.08.18	6.7	30.5				60.50	100.50						Финансы
Открытие-02	5 000 R	14.00	23.06.16	28.06.16	22.12.16	5.3	11.1	99.99	(0.02)	868	99.69	100.00	14.45		13.88	0.38		Финансы
Открытие-03	7 000 R		01.04.16		29.09.17		20.4				99.91	100.00						Финансы
Открытие-04	5 000 R		23.03.16	28.03.16	20.12.17	2.3	23.1	99.89		290		100.10						Финансы
Открытие-05	5 000 R	12.00	09.02.16		08.05.18		27.6	97.96	0.25	114	97.80	99.04		13.68	11.99	1.76		Финансы
Открытие-06	5 000 R	12.50	11.02.16	16.08.16	09.08.18	6.9	30.7	99.96		94	99.01	99.98	13.16		12.24	0.49		Финансы
ОткрытиеФК БО-4	10 000 R	15.50	28.02.16	03.03.16	28.02.17	1.5	13.4				99.53						/Ba3/BB-	Финансы
ОткрытиеФК БО-5	12 000 R		02.07.16		02.07.16		5.5	100.20	0.15	402 700	100.08	101.50					/Ba3/BB-	Финансы
ОткрытиеФК БО-6	12 000 R	12.30	08.04.16		08.10.16		8.7				98.01	100.00					/Ba3/BB-	Финансы
ОткрытиеФК БО-7	5 000 R	12.25	21.01.16	26.07.16	13.01.22	6.2	71.9				98.80	100.89					/Ba3/BB-	Финансы
ОткрытиеФК БО-П01	2 000 R	12.20	12.04.16	14.10.16	07.04.20	8.9	50.7				97.76	139.39					/Ba3/BB-	Финансы
ОткрытиеФК БО-П02	2 000 R	15.25	12.04.16	15.04.16	07.04.20	2.9	50.7				100.01	101.00					/Ba3/BB-	Финансы
ОткрытиеФК-12	5 000 R	12.00	26.02.16	31.08.16	28.08.17	7.4	19.3				99.80	100.00					/Ba3/BB-	Финансы
ПГК-1	5 000 R	12.70	29.03.16	01.10.18	16.09.25	32.4	116.0				100.00	101.49					BB+//	Транспорт
ПГК-2	5 000 R	12.00	27.04.16	29.10.19	15.10.25	45.4	117.0				60.02						BB+//	Транспорт
ПГК-3	5 000 R	11.80	05.05.16	06.11.20	23.10.25	57.7	117.2	100.30	0.30	9 400	60.02		12.05		11.50	3.32	BB+//	Транспорт
ПГК-5	10 000 R	12.70	14.04.16	17.04.19	02.10.25	39.0	116.5				100.21	101.50					BB+//	Транспорт
Пересвет БО-1	3 000 R	14.50	03.04.16	07.07.16	07.10.17	5.6	20.6	99.53		172	99.51	99.60	16.47		14.49	0.39	//B+	Финансы
Пересвет БО-2	3 000 R	14.00	03.03.16	07.09.16	06.09.17	7.7	19.6	99.79		11	99.30	99.79	15.11		13.80	0.53	//B+	Финансы
Пересвет БО-3	4 000 R	14.00	16.01.16	21.07.16	24.07.18	6.1	30.2	99.50		100	99.50	100.49	15.91		13.60	0.42	//B+	Финансы
Пересвет БО-4	3 000 R	17.00	18.01.16	22.04.16	25.04.18	3.1	27.2	100.26	(0.30)	37	100.26	100.60	16.93		16.28	0.21	//B+	Финансы
Пересвет БО-П1	5 000 R	13.50	09.03.16		02.09.20		55.5										//B+	Финансы
Пересвет БО-П2	3 500 R	13.50	22.04.16	24.10.18	16.10.20	33.2	57.0	100.00		1	99.50	100.00	13.93		13.09	2.04	//B+	Финансы
Пересвет БО-П3	1 100 R	13.25	13.05.16	17.05.17	06.11.20	15.9	57.7										//B+	Финансы
Пересвет-3	2 000 R	13.25	21.06.16		22.06.17		17.1	99.99	(0.01)	40	99.50	99.99		13.67	13.13	1.18	//B+	Финансы
Петрокоммерц БО-4	5 000 R	11.95	25.06.16	27.12.16	25.12.19	11.3	47.2	100.00	0.09	8	100.00	100.35	12.28		11.87	0.82		Финансы
Петрокоммерц-9	5 000 R	11.95	26.04.16	28.04.16	28.10.18	3.3	33.3				99.01	100.25						Финансы
ПИА АИЖК-1	688 R	6.94	15.02.16		15.02.39		277.1											Финансы
ПИК ГК БО-04	5 000 R	14.25	19.02.16	22.08.18	08.08.25	31.1	114.7	99.60		40	98.65	99.60	14.94		13.53	1.86		Строительство
ПИК ГК БО-05	5 000 R	14.25	19.02.16	22.08.18	08.08.25	31.1	114.7											Строительство
ПИК ГК БО-06	5 000 R	14.25	19.02.16	22.08.18	08.08.25	31.1	114.7											Строительство
ПИОНЕР-1	2 000 R	18.00	27.04.16		26.10.16		9.3	101.94	(0.07)	103	101.00	102.70		15.74	17.01	0.64	//B-	Строительство
ПКБ-08	1 500 R	17.00	21.01.16		19.04.18		27.0	100.50		149	90.00	100.50		17.67	16.27	1.10	//B-	Финансы
ПКТ-1	5 000 R	13.10	21.06.16	18.12.20	09.12.25	59.0	118.8	101.70		158	100.00	101.70	13.02		12.77	3.33		Транспорт
Полипласт БО-1	1 000 R	15.50	12.04.16	14.04.17	09.04.19	14.9	38.7				98.00	99.73						Хим. пром.
Полипласт БО-2	500 R	15.90	08.06.16		06.06.18		28.6											Хим. пром.
Полюс Золото БО-1	5 000 R	12.10	14.07.16	15.07.21	03.07.25	65.9	113.6				93.00	101.50					BBB-//BB+	МГД
Полюс Золото БО-2	5 000 R	12.10	14.07.16	15.07.21	03.07.25	65.9	113.6				101.00	101.50					BBB-//BB+	МГД
Полюс Золото БО-3	5 000 R	12.10	14.07.16	15.07.21	03.07.25	65.9	113.6										BBB-//BB+	МГД
ПочтаРос БО-01	3 000 R	2.75	15.06.16		06.12.23		94.7										BBB-//	Потреб. усл.
ПочтаРос-01	7 000 R	16.00	22.03.16		22.03.16		2.1	100.30		24	90.90	100.00		14.42	15.19	0.16	BBB-//	Потреб. усл.
ПочтаРос-02	3 000 R	12.00	22.04.16	25.10.16	18.10.19	9.2	45.0					100.99					BBB-//	Потреб. усл.
ПочтаРос-03	3 000 R	12.00	22.04.16	25.10.16	18.10.19	9.2	45.0										BBB-//	Потреб. усл.
ПочтаРос-04	3 000 R	12.00	22.04.16	25.10.16	18.10.19	9.2	45.0				100.00						BBB-//	Потреб. усл.
Правоурмийское-01	3 000 R	9.00	26.08.16		26.12.19		47.3				99.40	100.35						МГД
ПраймФ БО-01	5 000 R	13.00	23.05.16	24.11.16	10.11.25	10.2	117.8	101.50	(0.04)	822 145			11.37		12.57	0.74		Потреб. тов.
ПраймФ-1	11 750 R	12.00	19.01.16		19.07.16		6.0	100.47	(0.53)	799 739	62.00			11.32	11.29	0.43		Потреб. тов.
ПраймФ-1 USD	360 $	9.00	27.05.16	02.06.16	22.05.20	4.5	52.1											Потреб. тов.
ПрИнвФин БО-01	5 000 R	10.00	23.06.16		17.12.20		59.0	100.00		5 830		100.00		10.25	9.94	3.61		Финансы
ПрИнвФин БО-02	5 000 R	10.00	26.01.16	26.01.17	19.01.21	12.3	60.1	100.00		3 948			10.24		9.55	0.87		Финансы
Промнефтесервис БО	5 000 R		26.05.16		21.11.19		46.1				0.02	95.00						Потреб. усл.
ПромсвБ БО-6	5 000 R	12.30	02.04.16	05.10.16	02.10.19	8.6	44.5	99.99		4 210	99.75	100.15	12.62		11.88	0.61	/Ba3/BB-	Финансы
ПромсвБ-13	5 000 R	12.25	04.02.16		01.02.18		24.5					99.20					/Ba3/BB-	Финансы
ПСПБ-1	1 287 R	8.50	15.04.16		15.07.41		306.1				91.02	91.85						Финансы
РазгуляйМар-1	4 000 R	11.30	04.02.16	10.08.16	30.07.20	6.7	54.4											Сельск. хоз.
Райффайзен БО-02	6 000 R	11.35	11.03.16		11.06.18		28.8										BBB-/Ba2/	Финансы
Райффайзенб БО-01	10 000 R	10.00	29.04.16	01.11.16	29.10.18	9.5	33.4										BBB-/Ba2/	Финансы
Райффайзенбанк БО-	10 000 R	11.40	22.03.16	26.09.16	22.09.17	8.3	20.2										BBB-/Ba2/	Финансы
РВК-Финанс БО-1	3 000 R	13.50	27.06.16	28.12.17	21.12.20	23.3	59.1				100.10							Потреб. усл.
РГС Недвижимость Б	2 000 R	13.50	20.04.16	22.04.16	18.10.17	3.1	21.0											Строительство
РГС Недвижимость Б	3 000 R	13.50	21.04.16	25.04.16	19.10.17	3.2	21.0											Строительство
РГС Недвижимость Б	3 000 R	13.50	13.06.16	15.06.16	11.12.17	4.9	22.8											Строительство
РГС Недвижимость Б	5 000 R	13.50	25.04.16	29.04.16	19.10.20	3.4	57.1											Строительство
РГС Недвижимость-1	3 200 R	13.50	03.06.16	07.06.16	02.06.17	4.6	16.5											Строительство
Регион Капитал БО-1	2 000 R	13.00	15.06.16	17.06.16	13.12.17	5.0	22.8											Финансы
Регион Капитал БО-2	2 000 R	20.00	21.01.16	25.07.16	18.01.18	6.2	24.0											Финансы
Регион Капитал БО-3	2 000 R	20.00	21.01.16	25.07.16	18.01.18	6.2	24.0											Финансы
Регион Капитал БО-4	2 000 R	14.50	12.07.16	12.01.17	10.07.18	11.8	29.7											Финансы
Регион Капитал БО-5	2 000 R	14.50	12.07.16	12.01.17	10.07.18	11.8	29.7											Финансы
Регион Капитал-1	2 000 R	18.00	25.04.16	26.04.16	23.10.17	3.3	21.2											Финансы
РегионИнвест БО-1	5 000 R	13.75	26.01.16	29.01.16	19.07.22	0.4	78.0				99.90	100.25						Финансы
РегионИнвест-1	3 000 R	10.50	17.03.16		12.09.19		43.8				99.90	100.25						Финансы
Ремпутьмаш-1	2 300 R	8.50	21.04.16		20.10.16		9.1											Машиностр. и пр.
РенКап БО-5	3 000 R	12.85	30.01.16	05.08.16	30.07.18	6.6	30.4				92.00	100.00					/B2/B-	Финансы
РЕСО-Гар 02	5 000 R	14.00	22.03.16	25.03.16	13.09.22	2.2	79.9				61.01	100.33					//BB	Финансы
РЕСО-Гар 03	3 000 R	9.20	01.04.16	06.04.16	24.03.23	2.6	86.2				59.62	99.30					//BB	Финансы
РЕСО-Л БО-1	2 500 R	10.40	31.03.16	03.10.16	21.09.23	8.5	92.2										//BB-	Финансы
РЕСО-Л БО-3	3 000 R	13.75	15.04.16	19.10.16	03.10.25	9.0	116.6					100.00					//BB-	Финансы
РЕСО-Л БО-4	3 000 R	13.25	12.05.16	14.11.17	30.10.25	21.9	117.5				60.07	100.00					//BB-	Финансы
РЕСО-Л-1	2 500 R	13.00	17.02.16		17.02.16		1.0										//BB-	Финансы

Рынок рублевых облигаций

Выпуск	Объем, млн	Купон, %	Дата			Месяцев до		Цена	Изм.	Торговый объем, шт	Котировки		Доходность, %			Дюр, лет	Рейтинг F/M/S	Сектор
			купона	оферты	погаш	офрт	погаш				покупка	продажа	офрт	погаш	текущ			
КОРПОРАТИВНЫЕ РУБЛЕВЫЕ ОБЛИГАЦИИ																		
РЖД БО-02	15 000 R	11.20	28.04.16	30.04.20	16.10.25	51.4	117.0										BBB-/Ba1/BB+	Транспорт
РЖД БО-03	15 000 R	11.75	20.05.16	17.11.17 C	03.05.30	22.0	171.6				100.35	100.70					BBB-/Ba1/BB+	Транспорт
РЖД БО-04	15 000 R	11.65	20.05.16	22.11.19	03.05.30	46.2	171.6										BBB-/Ba1/BB+	Транспорт
РЖД БО-08	20 000 R	11.44	14.04.16		20.09.35		236.2										BBB-/Ba1/BB+	Транспорт
РЖД БО-09	25 000 R	16.00	23.06.16		08.06.28		148.8										BBB-/Ba1/BB+	Транспорт
РЖД БО-10	25 000 R	16.60	15.06.16		29.11.28		154.5										BBB-/Ba1/BB+	Транспорт
РЖД БО-12	25 000 R	16.60	10.03.16		18.08.33		211.1										BBB-/Ba1/BB+	Транспорт
РЖД БО-13	25 000 R	16.80	11.04.16		19.09.33		212.2										BBB-/Ba1/BB+	Транспорт
РЖД БО-14	17 000 R	16.00	21.06.16		29.05.35		232.5										BBB-/Ba1/BB+	Транспорт
РЖД БО-15	25 000 R	16.70	09.05.16		11.10.38		272.9										BBB-/Ba1/BB+	Транспорт
РЖД БО-16	25 000 R	16.70	19.04.16		20.09.39		284.2										BBB-/Ba1/BB+	Транспорт
РЖД БО-18	25 000 R	16.60	01.06.16		29.04.43		327.5										BBB-/Ba1/BB+	Транспорт
РЖД БО-19	25 000 R	16.00	24.06.16		20.05.44		340.3										BBB-/Ba1/BB+	Транспорт
РЖД-12	15 000 R	8.45	19.05.16	21.11.16	16.05.19	10.1	39.9	98.16		392	97.87	98.16	11.06		8.49	0.74	BBB-/Ba1/BB+	Транспорт
РЖД-15	15 000 R	8.15	20.06.16		20.06.16		5.1	98.88	0.01	35 936	98.80	99.04		11.15	8.20	0.39	BBB-/Ba1/BB+	Транспорт
РЖД-16	15 000 R	7.90	06.06.16	07.06.16	05.06.17	4.6	16.6	98.84	0.05	10 281	98.71	98.95	11.26		7.93	0.35	BBB-/Ba1/BB+	Транспорт
РЖД-17	15 000 R	11.60	18.01.16	17.01.18	16.07.18	24.0	29.9										BBB-/Ba1/BB+	Транспорт
РЖД-18	15 000 R	9.25	18.01.16	20.07.16	15.07.19	6.0	41.9										BBB-/Ba1/BB+	Транспорт
РЖД-19	10 000 R	8.15	18.01.16	18.07.18	08.07.24	30.0	101.7										BBB-/Ba1/BB+	Транспорт
РЖД-23	15 000 R	11.75	28.01.16	02.08.18	16.01.25	30.5	108.0	101.54	(0.46)	141 572	101.34	101.64	11.34		10.98	1.93	BBB-/Ba1/BB+	Транспорт
РЖД-28	20 000 R	8.20	05.04.16	03.04.20	21.03.28	50.5	146.2	90.81	(0.14)	10	90.81	91.08	11.28		8.81	3.17	BBB-/Ba1/BB+	Транспорт
РЖД-30	15 000 R	7.70	24.05.16	25.11.16	07.11.28	10.3	153.8	97.48		11 637	97.24	97.53	11.13		7.81	0.75	BBB-/Ba1/BB+	Транспорт
РЖД-32	10 000 R		15.07.16	13.07.22	25.06.32	77.9	197.4	103.19	0.19	11 544	103.05	103.30					BBB-/Ba1/BB+	Транспорт
РЖД-33	15 000 R	12.40	29.03.16		28.02.40		289.5										BBB-/Ba1/BB+	Транспорт
РЖД-34	15 000 R	12.40	29.03.16		28.02.40		289.5										BBB-/Ba1/BB+	Транспорт
РЖД-35	15 000 R	12.40	29.06.16		30.05.40		292.6										BBB-/Ba1/BB+	Транспорт
Рислэнд-1	6 100 R	9.25	14.07.16		10.01.19		35.8											Финансы
РМБ СР-1	2 300 R	13.50	14.05.16	20.05.16	14.11.16	4.0	9.9				97.55	98.95					/B3/	Финансы
РМК-4	5 000 R	14.50	02.06.16		02.06.16		4.5	99.99		2	89.01	99.99		14.92	14.26	0.33		МГД
РосБанк БО-5	5 000 R	8.80	31.01.16		31.01.16		0.4				99.85	100.00					BBB-/Ba2/	Финансы
РосБанк БО-6	5 000 R	8.80	30.01.16		30.01.16		0.4	99.84		20	99.84	99.95		12.96	8.47	0.04	BBB-/Ba2/	Финансы
РосБанк БО-7	10 000 R	8.55	01.03.16		01.03.16		1.4	99.59	(0.06)	74 784	99.55	99.65		12.08	8.32	0.11	BBB-/Ba2/	Финансы
Росбанк БСО-09	650 R	0.01	26.02.16	26.02.17	26.02.25	13.3	109.4										BBB-/Ba2/	Финансы
РосБанк-А7	10 000 R	11.60	01.04.16	07.04.17	07.10.24	14.6	104.7				100.00	100.25					BBB-/Ba2/	Финансы
РосБанк-А8	10 000 R	11.80	23.03.16	29.09.16	29.09.25	8.4	116.4	100.30		28	100.00	100.30	11.59		11.34	0.59	BBB-/Ba2/	Финансы
РосгосСтрах-2	5 000 R	9.10	05.05.16	08.11.16	02.11.17	9.7	21.5	97.70		110	95.42	97.20	12.52		9.15	0.69	//BB-	Финансы
РосКап БО-01	8 000 R	9.00	08.03.16		06.09.16		7.6										BB-//	Финансы
РосКап БО-02	10 000 R	10.50	27.05.16	29.11.16	22.11.19	10.4	46.2										BB-//	Финансы
РосКап БО-03	3 000 R	18.00	21.01.16	25.01.16	16.01.20	0.2	48.0				100.00						BB-//	Финансы
РосКап БО-04	4 000 R	18.00	25.01.16	27.01.16	20.01.20	0.3	48.1										BB-//	Финансы
Роснано-1	8 000 R	8.90	22.06.16		20.12.17		23.1				86.02	99.99					//BB-	Финансы
Роснано-2	10 000 R	8.90	22.06.16		20.12.17		23.1				85.01						//BB-	Финансы
Роснано-3	15 000 R	8.90	22.06.16		20.12.17		23.1				85.01	100.00					//BB-	Финансы
Роснано-4	10 000 R	18.30	13.04.16		10.04.19		38.7				102.55	103.00					//BB-	Финансы
Роснано-5	10 000 R	18.30	13.04.16		10.04.19		38.7				101.52	103.24					//BB-	Финансы
Роснано-6	9 000 R	12.50	21.04.16		13.10.22		80.9				85.01						//BB-	Финансы
Роснефть БО-01	15 000 R	8.90	16.02.16	14.02.19	06.02.24	36.9	96.7										/Ba1/BB+	Нефть и газ
Роснефть БО-02	15 000 R	11.90	09.06.16	11.12.17	28.11.24	22.8	106.4										/Ba1/BB+	Нефть и газ
Роснефть БО-03	15 000 R	11.90	09.06.16	11.12.17	28.11.24	22.8	106.4										/Ba1/BB+	Нефть и газ
Роснефть БО-04	15 000 R	11.90	09.06.16	11.12.17	28.11.24	22.8	106.4										/Ba1/BB+	Нефть и газ
Роснефть БО-05	20 000 R	7.95	20.06.16	19.12.18	11.12.23	35.0	94.8										/Ba1/BB+	Нефть и газ
Роснефть БО-06	20 000 R	7.95	20.06.16	19.12.18	11.12.23	35.0	94.8										/Ba1/BB+	Нефть и газ
Роснефть БО-07	20 000 R	8.90	16.02.16	14.02.19	06.02.24	36.9	96.7										/Ba1/BB+	Нефть и газ
Роснефть БО-08	20 000 R	11.90	09.06.16	11.12.17	28.11.24	22.8	106.4										/Ba1/BB+	Нефть и газ
Роснефть БО-09	20 000 R	11.90	09.06.16	11.12.17	28.11.24	22.8	106.4										/Ba1/BB+	Нефть и газ
Роснефть БО-10	20 000 R	11.90	09.06.16	11.12.17	28.11.24	22.8	106.4										/Ba1/BB+	Нефть и газ
Роснефть БО-11	30 000 R	11.90	09.06.16	11.12.17	28.11.24	22.8	106.4										/Ba1/BB+	Нефть и газ
Роснефть БО-12	30 000 R	11.90	09.06.16	11.12.17	28.11.24	22.8	106.4										/Ba1/BB+	Нефть и газ
Роснефть БО-13	30 000 R	11.90	09.06.16	11.12.17	28.11.24	22.8	106.4										/Ba1/BB+	Нефть и газ
Роснефть БО-14	30 000 R	11.90	09.06.16	11.12.17	28.11.24	22.8	106.4										/Ba1/BB+	Нефть и газ
Роснефть БО-15	175 000 R	13.40	10.03.16	14.12.17	03.12.20	22.9	58.6				100.00						/Ba1/BB+	Нефть и газ
Роснефть БО-16	100 000 R	13.40	10.03.16	14.12.17	03.12.20	22.9	58.6										/Ba1/BB+	Нефть и газ
Роснефть БО-17	100 000 R	13.40	10.03.16	14.12.17	03.12.20	22.9	58.6										/Ba1/BB+	Нефть и газ
Роснефть БО-18	100 000 R	11.90	25.01.16	01.02.16	18.01.21	0.5	60.1	100.00		500			12.27		11.59	0.02	/Ba1/BB+	Нефть и газ
Роснефть БО-19	50 000 R	11.90	25.01.16	01.02.16	18.01.21	0.5	60.1	100.00		500			12.27		11.59	0.02	/Ba1/BB+	Нефть и газ
Роснефть БО-20	50 000 R	11.90	25.01.16	01.02.16	18.01.21	0.5	60.1	100.00		500			12.27		11.59	0.02	/Ba1/BB+	Нефть и газ
Роснефть БО-21	50 000 R	11.90	25.01.16	01.02.16	18.01.21	0.5	60.1	100.00		500			12.27		11.59	0.02	/Ba1/BB+	Нефть и газ
Роснефть БО-22	50 000 R	11.90	25.01.16	01.02.16	18.01.21	0.5	60.1	100.00		500			12.27		11.59	0.02	/Ba1/BB+	Нефть и газ
Роснефть БО-23	50 000 R	11.90	25.01.16	01.02.16	18.01.21	0.5	60.1	100.00		500			12.27		11.59	0.02	/Ba1/BB+	Нефть и газ
Роснефть БО-24	25 000 R	13.40	10.03.16	14.12.17	03.12.20	22.9	58.6										/Ba1/BB+	Нефть и газ
Роснефть БО-25	25 000 R	11.90	25.01.16	01.02.16	18.01.21	0.5	60.1	100.00		500			12.27		11.59	0.02	/Ba1/BB+	Нефть и газ
Роснефть БО-26	25 000 R	11.90	25.01.16	01.02.16	18.01.21	0.5	60.1	100.00		500			12.27		11.59	0.02	/Ba1/BB+	Нефть и газ
Роснефть-04	10 000 R	8.60	25.04.16	27.10.17	17.10.22	21.3	81.0	96.80	1.00	100 020	95.30	96.25	10.89		8.71	1.49	/Ba1/BB+	Нефть и газ
Роснефть-05	10 000 R	8.60	25.04.16	27.10.17	17.10.22	21.3	81.0	96.00		590	96.00	96.85	11.44		8.78	1.48	/Ba1/BB+	Нефть и газ
Роснефть-06	10 000 R	7.95	07.06.16	11.06.18	30.05.23	28.8	88.4	93.95		8	92.50	93.99	11.18		8.39	1.98	/Ba1/BB+	Нефть и газ
Роснефть-07	15 000 R	8.00	18.03.16	22.03.18	10.03.23	26.1	85.7	94.00	0.00	11 501	93.00	94.00	11.49		8.28	1.77	/Ba1/BB+	Нефть и газ
Роснефть-08	15 000 R	8.00	18.03.16	22.03.18	10.03.23	26.1	85.7				93.10	94.98					/Ba1/BB+	Нефть и газ
Роснефть-09	15 000 R	7.95	07.06.16	11.06.18	30.05.23	28.8	88.4				92.50						/Ba1/BB+	Нефть и газ
Роснефть-10	15 000 R	7.95	07.06.16	11.06.18	30.05.23	28.8	88.4				92.50	93.99					/Ba1/BB+	Нефть и газ
Россети БО-01	5 000 R	11.90	20.06.16	17.06.20	09.06.25	53.0	112.8										/Ba1/	Электроэнерг.
Россети БО-04	10 000 R	11.85	06.06.16	06.06.18	26.05.25	28.6	112.3	100.80	0.06	26 001	100.00	101.34	11.77		11.61	1.90	/Ba1/	Электроэнерг.
Россети БО-05	10 000 R	11.25	27.05.16	22.11.19 C	14.11.25	46.2	118.0										/Ba1/	Электроэнерг.
Россети БО-06	0 R	10.29	07.06.16		31.10.45		357.7										/Ba1/	Электроэнерг.

Рынок рублевых облигаций

Выпуск	Объем, млн	Купон, %	Дата			Месяцев до		Цена	Изм.	Торговый объем, шт	Котировки		Доходность, %			Дюр, лет	Рейтинг F/M/S	Сектор
			купона	оферты	погаш	офрт	погаш				покупка	продажа	офрт	погаш	текущ			
КОРПОРАТИВНЫЕ РУБЛЕВЫЕ ОБЛИГАЦИИ																		
Россиум БО-01	10 000 R	13.50	27.05.16	01.12.17	14.11.25	22.5	118.0										//B-	
Россиум-01	0 R	13.50	28.03.16	29.09.17	15.09.25	20.4	116.0				100.00						//B-	
РосТелеком БО-01	5 000 R	11.70	27.05.16	30.05.17	16.05.25	16.4	112.0				99.70	101.39					BBB-//BB+	Телеком
РосТелеком БО-02	5 000 R	11.70	31.05.16	01.06.17	20.05.25	16.4	112.1										BBB-//BB+	Телеком
РосТелеком-15	5 000 R	8.20	27.01.16		24.01.18		24.2				93.22	96.00					BBB-//BB+	Телеком
РосТелеком-16	5 000 R	10.50	09.06.16		07.06.18		28.6										BBB-//BB+	Телеком
РосТелеком-17	10 000 R	10.50	05.05.16		02.11.17		21.5					99.99					BBB-//BB+	Телеком
РосТелеком-18	10 000 R	8.20	27.01.16		24.01.18		24.2				93.51	96.39					BBB-//BB+	Телеком
РосТелеком-19	10 000 R	8.10	08.03.16	15.03.16	06.03.18	1.9	25.6				60.01	99.69					BBB-//BB+	Телеком
Росэксимбанк-1	5 000 R	12.10	24.05.16	25.11.16	11.11.25	10.3	117.9				100.10	100.30						
РСГ БО-1	3 000 R	12.75	24.05.16		22.11.16		10.2	93.63	1.49	14	93.00	93.93		22.32	13.36	0.67	//B-	Строительство
РСГ БО-2	3 000 R	15.00	22.03.16	23.03.17	18.09.18	14.1	32.0				97.70	100.60					//B-	Строительство
РСХБ БО-04	5 000 R	12.50	24.06.16	28.06.16	23.06.17	5.3	17.2				100.01	135.00					BB+/Ba2/	Финансы
РСХБ БО-07	10 000 R	12.50	22.06.16	24.06.16	21.06.17	5.2	17.1	99.86		3	99.02	100.30	13.20		12.42	0.38	BB+/Ba2/	Финансы
РСХБ БО-08	10 000 R	15.00	10.02.16	07.02.20	29.01.25	48.7	108.5				98.01						BB+/Ba2/	Финансы
РСХБ БО-09	10 000 R	11.70	29.01.16	31.10.17	17.10.25	21.4	117.0				90.00	100.44					BB+/Ba2/	Финансы
РСХБ БО-13	5 000 R	11.10	08.04.16	08.10.19	27.09.24	44.7	104.4										BB+/Ba2/	Финансы
РСХБ БО-14	5 000 R	11.10	11.04.16	09.10.19	30.09.24	44.7	104.5										BB+/Ba2/	Финансы
РСХБ БО-15	5 000 R	11.80	25.03.16	27.06.17	13.12.24	17.3	106.9										BB+/Ba2/	Финансы
РСХБ БО-17	5 000 R	15.25	25.02.16	29.02.16	13.02.25	1.4	109.0										BB+/Ba2/	Финансы
РСХБ-03	10 000 R	8.15	11.02.16	15.02.16	09.02.17	0.9	12.8				99.66	99.82					BB+/Ba2/	Финансы
РСХБ-04	10 000 R	12.35	30.03.16	31.03.17	27.09.17	14.4	20.3				100.20	101.23					BB+/Ba2/	Финансы
РСХБ-05	10 000 R	12.50	31.05.16	02.06.16	27.11.18	4.5	34.3	100.25		750 000	90.01	100.75	12.05		12.28	0.33	BB+/Ba2/	Финансы
РСХБ-06	5 000 R	11.90	12.02.16	16.08.16	09.02.18	6.9	24.8				90.01						BB+/Ba2/	Финансы
РСХБ-07	5 000 R	11.55	07.06.16	08.06.17	05.06.18	16.7	28.6	99.85		6 012	99.75	99.95	11.99		11.43	1.17	BB+/Ba2/	Финансы
РСХБ-08	5 000 R	13.00	19.05.16	23.05.16	14.11.19	4.1	45.9	100.50		218	99.00	100.50	11.68		12.68	0.31	BB+/Ba2/	Финансы
РСХБ-09	5 000 R	13.00	19.05.16	23.05.16	14.11.19	4.1	45.9	100.35		204	100.35	100.75	12.15		12.70	0.31	BB+/Ba2/	Финансы
РСХБ-10	5 000 R	18.50	03.02.16	05.02.16	29.01.20	0.6	48.4	100.15		20	100.05	100.37	15.43		17.07	0.05	BB+/Ba2/	Финансы
РСХБ-11	5 000 R	18.50	04.02.16	08.02.16	30.01.20	0.7	48.4	100.17	(0.52)	104	100.06	100.39	15.20		17.07	0.05	BB+/Ba2/	Финансы
РСХБ-12	5 000 R	12.40	07.07.16	11.01.17	01.07.21	11.8	65.5										BB+/Ba2/	Финансы
РСХБ-13	5 000 R	12.40	08.07.16	11.01.17	02.07.21	11.8	65.5				91.75	100.94					BB+/Ba2/	Финансы
РСХБ-14	10 000 R	12.40	05.07.16	10.01.17	29.06.21	11.8	65.4				90.00	101.40					BB+/Ba2/	Финансы
РСХБ-15	10 000 R	13.00	03.05.16	05.05.16	26.10.21	3.6	69.3	100.35	0.08	50 511	100.00	100.30	11.96		12.63	0.27	BB+/Ba2/	Финансы
РСХБ-16	10 000 R	14.75	11.04.16	13.04.16	04.04.22	2.8	74.6	100.69	0.09	1 118	100.60	100.70	11.84		14.11	0.21	BB+/Ba2/	Финансы
РСХБ-17	10 000 R	12.05	19.04.16	20.10.16	11.10.22	9.1	80.8				90.00	101.97					BB+/Ba2/	Финансы
РСХБ-18	5 000 R	12.15	21.04.16	24.04.17	13.10.22	15.2	80.9				97.00	100.49					BB+/Ba2/	Финансы
РСХБ-20	10 000 R	7.99	19.04.16	21.04.16	11.04.23	3.1	86.8				91.75	99.49					BB+/Ba2/	Финансы
РСХБ-21	10 000 R	12.10	26.01.16	28.07.16	18.07.23	6.3	90.0				90.01	100.60					BB+/Ba2/	Финансы
РСХБ-22	5 000 R	7.90	28.03.16	28.09.16	18.09.23	8.4	92.1				90.01						BB+/Ba2/	Финансы
РСХБ-23	5 000 R	8.10	20.05.16	22.11.16	10.11.23	10.2	93.8				96.71	97.25					BB+/Ba2/	Финансы
РСХБ-24	10 000 R	12.60	22.01.16		11.07.25		113.8										BB+/Ba2/	Финансы
РСХБ-25	10 000 R	12.60	25.01.16		14.07.25		113.9										BB+/Ba2/	Финансы
РСХБ-26	10 000 R	12.60	26.01.16		15.07.25		113.9				95.01						BB+/Ba2/	Финансы
РСХБ-27	5 000 R	12.87	29.03.16		15.07.25		113.9										BB+/Ba2/	Финансы
РТК Лизинг БО-2	1 000 R	0.00	03.06.16		01.06.18		28.4											Финансы
РТК-2	20 000 R	8.00	20.07.17	26.07.17	08.07.27	18.2	137.7	83.84		10 837			16.09		7.17	1.30		Финансы
РТК-3	5 000 R	14.00	18.01.16	22.01.16	04.01.27	0.1	131.6											Финансы
РТК-4	10 000 R	12.00	31.08.16	06.09.16	18.08.27	7.6	139.1											Финансы
РусСтанд БО-3	3 000 R	14.00	27.02.16		27.02.16		1.3				99.81	100.00					/Caa2/CCC+	Финансы
РусСтанд БО-4	3 000 R	15.00	27.02.16		27.02.16		1.3	99.99	0.14	18	99.82	99.99		15.19	14.18	0.10	/Caa2/CCC+	Финансы
РУСАЛ Братск-7	15 000 R	12.00	25.02.16	29.02.16	22.02.18	1.4	25.2				98.01	99.95						МГД
РУСАЛ Братск-8	15 000 R	12.00	11.04.16	12.04.17	05.04.21	14.8	62.6	99.00		1	94.01	99.49	13.27		11.75	1.02		МГД
РусГидро БО-1	5 000 R	11.85	06.07.16		04.07.18		29.5										BB+/Ba2/BB	Электроэнерг.
РусГидро БО-2	5 000 R	11.85	06.07.16		04.07.18		29.5										BB+/Ba2/BB	Электроэнерг.
РусГидро БО-3	5 000 R	11.85	06.07.16		04.07.18		29.5										BB+/Ba2/BB	Электроэнерг.
РусГидро-01	10 000 R	8.00	18.04.16	22.04.16	12.04.21	3.1	62.8				98.91	99.59					BB+/Ba2/BB	Электроэнерг.
РусГидро-02	5 000 R	8.00	18.04.16	22.04.16	12.04.21	3.1	62.8				98.90	99.59					BB+/Ba2/BB	Электроэнерг.
РусГидро-07	10 000 R	8.50	11.02.16	13.02.18	02.02.23	24.9	84.6	95.00	0.00	345	95.00	95.75	11.59		8.62	1.67	BB+/Ba2/BB	Электроэнерг.
РусГидро-08	10 000 R	8.50	11.02.16	13.02.18	02.02.23	24.9	84.6	94.01	0.00	10	94.01	96.00	12.19		8.71	1.66	BB+/Ba2/BB	Электроэнерг.
РусГидро-09	10 000 R	12.75	26.04.16	27.10.17	15.04.25	21.3	111.0				101.30	104.50					BB+/Ba2/BB	Электроэнерг.
Русславб-01	1 500 R	12.25	01.02.16	03.02.16	30.07.18	0.5	30.4											Финансы
РусфинБ БО-04	3 000 R	11.80	24.05.16	29.11.16	24.11.20	10.4	58.3				99.50						BBB-/Ba2/BB+	Финансы
РусфинБ БО-07	4 000 R	13.90	24.04.16	26.04.17	24.04.18	15.3	27.2				102.50	102.79					BBB-/Ba2/BB+	Финансы
РусфинБ БО-08	4 000 R	10.75	10.06.16	14.12.16	10.06.19	10.9	40.7				99.00						BBB-/Ba2/BB+	Финансы
РусфинБ БО-09	4 000 R	12.00	30.06.16	11.01.17	30.06.20	11.8	53.4				100.30	101.50					BBB-/Ba2/BB+	Финансы
РусфинБ БО-10	4 000 R	12.10	29.03.16	31.03.17	29.09.20	14.4	56.4				99.80	101.99					BBB-/Ba2/BB+	Финансы
РусфинБ БО-11	5 000 R	12.23	23.04.16	26.04.17	23.10.19	15.3	45.2										BBB-/Ba2/BB+	Финансы
РусфинБ-12	3 000 R	10.88	25.02.16	01.09.16	22.08.19	7.5	43.1				99.45						BBB-/Ba2/BB+	Финансы
РусфинБ-13	4 000 R	11.90	20.01.16	25.01.17	18.07.18	12.3	30.0	100.30	0.20	50 001	99.70	100.39	11.91		11.22	0.83	BBB-/Ba2/BB+	Финансы
РусфинБ-14	4 000 R	11.40	06.04.16	13.04.16	02.10.19	2.8	44.5				99.85	100.14					BBB-/Ba2/BB+	Финансы
РусфинБ-15	5 000 R	8.30	05.04.16	12.04.16	02.10.18	2.8	32.5	99.49		50	99.10	99.49	10.84		8.16	0.20	BBB-/Ba2/BB+	Финансы
РФА-Инвест-03	1 785 R	12.00	24.02.16		24.02.16		1.2											Строительство
Сбербанк-01	0 R	12.27	02.05.16		02.01.26		119.6										BBB-/Ba1/	Финансы
СвязнойБ БО-01	2 000 R		10.06.16		08.06.18		28.7											Финансы
СвязьБ БО-02	5 000 R	12.25	29.04.16		29.04.16		3.4										BB//BB-	Финансы
СвязьБ БО-03	5 000 R	15.50	26.02.16	01.03.16	26.02.18	1.4	25.3										BB//BB-	Финансы
СвязьБ БО-04	5 000 R	15.00	24.03.16	28.03.16	24.03.18	2.3	26.2										BB//BB-	Финансы
СвязьБ-3	5 000 R	12.25	16.06.16	20.06.16	09.12.21	5.1	70.7				100.00						BB//BB-	Финансы
СвязьБ-4	5 000 R	12.25	20.04.16	22.04.16	13.04.22	3.1	74.9	100.05		2	60.11	100.00	12.49		12.14	0.23	BB//BB-	Финансы
СвязьБ-5	5 000 R	15.00	14.04.16	18.04.16	07.04.22	3.0	74.7				100.00						BB//BB-	Финансы
СДМ-Банк-01	1 500 R	14.00	01.03.16		01.03.16		1.4	100.00		3 121	99.67	100.00		14.08	13.29	0.11	B+//	Финансы
СЖИ БО-1	11 000 R	13.50	21.06.16	24.06.16	14.12.21	5.2	70.9				99.90	100.25						Финансы
СЖИ-1	3 000 R		13.07.16	18.01.16	10.07.19	0.0	41.7				99.90	100.25						Финансы

Рынок рублевых облигаций

Выпуск	Объем, млн	Купон, %	Дата			Месяцев до		Цена	Изм.	Торговый объем, шт	Котировки		Доходность, %			Дюр, лет	Рейтинг F/M/S	Сектор
			купона	оферты	погаш	офрт	погаш				покупка	продажа	офрт	погаш	текущ			
КОРПОРАТИВНЫЕ РУБЛЕВЫЕ ОБЛИГАЦИИ																		
СЗКК-3	5 000 R	12.50	15.04.16	09.10.20 C	26.09.31	56.7	188.4											Строительство
СЗКК-4	5 000 R	12.50	15.04.16	09.10.20 C	26.09.31	56.7	188.4											Строительство
СилМаш БО-01	5 000 R	12.30	27.04.16	31.10.18	15.10.25	33.4	117.0				100.00	101.40					/Ba2/	Машиностр. и пр.
СилМаш БО-02	5 000 R	12.30	27.04.16	31.10.18	15.10.25	33.4	117.0				100.00	101.40					/Ba2/	Машиностр. и пр.
СилМаш-02	10 000 R	8.10	07.04.16	13.10.16	28.09.23	8.8	92.4	97.50	0.10	11 546	94.72	97.50	12.10		8.12	0.63	/Ba2/	Машиностр. и пр.
Синергия БО-4	2 000 R	14.50	02.06.16	05.06.17	28.05.20	16.6	52.3										B+//	Потреб. тов.
Синтагма-1	205 R	16.50	17.05.16	18.05.18	10.05.22	28.0	75.7											Прочие
СистемаАФК 1Р-01	5 000 R	12.50	12.04.16	12.10.18	30.09.25	32.8	116.5	101.38	(0.07)	2 877	100.01	101.79	12.23		11.95	2.08	BB-/B1/BB	Телеком
СистемаАФК 1Р-02	1 700 R	10.90	13.05.16	13.11.19	31.10.25	45.9	117.5										BB-/B1/BB	Телеком
СистемаАФК 1Р-03	10 000 R	12.70	14.03.16		12.03.18		25.8										BB-/B1/BB	Телеком
СистемаАФК БО-01	10 000 R	17.00	18.02.16	22.08.16	31.01.30	7.1	168.6	102.97	(0.13)	346 019	102.98	103.40	11.94		15.47	0.49	BB-/B1/BB	Телеком
СистемаАФК-3	19 000 R	8.75	26.05.16		24.11.16		10.2	97.31	(0.15)	1 006	97.30	97.64		12.47	8.88	0.75	BB-/B1/BB	Телеком
СистемаАФК-4	1 500 R	7.65	15.03.16		15.03.16		1.9	99.33	0.06	115	99.28	99.65		12.08	7.51	0.15	BB-/B1/BB	Телеком
СМП Банк БО-1	10 000 R	11.20	22.01.16	19.10.18 C	10.10.25	33.0	116.8											Финансы
СМП Банк БО-2	10 000 R	11.20	25.01.16	22.10.18 C	13.10.25	33.1	116.9											Финансы
СМП Банк БО-3	10 000 R	11.20	26.01.16	23.10.18 C	14.10.25	33.2	116.9											Финансы
СМП Банк-1	3 000 R	9.00	24.05.16	27.05.16	23.05.17	4.3	16.1											Финансы
Совкомбанк БО-1	2 000 R	13.50	11.02.16	16.02.16	07.02.19	1.0	36.7				100.00	100.09					B+//B	Финансы
Совкомбанк-02	2 000 R	12.50	20.06.16		20.06.16		5.1				99.74	100.14					B+//B	Финансы
СолЛесЗав-1	3 000 R	10.00	06.04.16		29.09.21		68.4											Машиностр. и пр.
Союз АКБ БО-01	2 000 R	11.00	27.05.16	30.11.16	22.11.19	10.4	46.2										//B	Финансы
Союз АКБ БО-04	1 500 R	14.50	16.06.16	21.06.16	11.06.20	5.1	52.8				61.00	101.00					//B	Финансы
Союз АКБ БО-06	1 000 R	11.00	27.05.16	30.11.16	22.11.19	10.4	46.2										//B	Финансы
Союз АКБ-6	2 000 R	11.50	14.04.16	20.10.16	11.10.18	9.1	32.8										//B	Финансы
СпКазань БО-1	1 500 R	14.00	03.05.16		02.05.17		15.5											Потреб. усл.
Стройтемп-1	5 000 R	9.00	18.05.16		13.11.19		45.9											Прочие
СУЭК Финанс-05	10 000 R	8.70	18.02.16	23.08.16	10.08.23	7.2	90.8	97.03	0.03	28	96.16	97.89	14.56		8.65	0.50	/Ba3/	МГД
СУЭК Финанс-07	5 000 R	12.50	01.03.16	28.08.20	19.08.25	55.4	115.1										/Ba3/	МГД
СУЭК Финанс-08	5 000 R	12.50	01.03.16	28.08.20	19.08.25	55.4	115.1										/Ba3/	МГД
СУЭК Финанс-1	10 000 R	8.25	01.07.16	04.07.18	26.06.20	29.5	53.3				82.26	90.89					/Ba3/	МГД
СФО Европа14-1А	7 800 R	12.75	15.02.16		15.02.24		97.0											Финансы
ТатфондБ БО-11	3 080 R	14.00	15.03.16		13.09.16		7.9	99.50	7.50	100	98.70	99.99		15.23	13.40	0.55	/B2/B	Финансы
ТатфондБ БО-13	2 000 R	15.00	01.04.16	07.04.16	21.03.25	2.6	110.1				61.00	101.83					/B2/B	Финансы
ТатфондБ БО-14	2 000 R	14.50	08.06.16	15.06.16	28.05.25	4.9	112.4										/B2/B	Финансы
ТатфондБ БО-15	3 000 R	13.50	22.06.16	27.12.16	11.12.24	11.3	106.8										/B2/B	Финансы
ТатфондБ БО-7	3 000 R	17.00	05.02.16		05.02.16		0.6	99.97	(0.03)	9	99.97	100.00		17.57	15.78	0.05	/B2/B	Финансы
ТатфондБ БО-8	3 000 R	17.00	07.04.16		06.10.16		8.6	99.90	(0.05)	232	99.70	99.93		17.75	16.27	0.58	/B2/B	Финансы
ТГенер-1	1 150 R	12.00	17.06.16		14.06.19		40.9											Транспорт
ТГК1-3	2 000 R	12.90	21.06.16		14.12.21		70.9				95.02							Электроэнерг.
ТГК1-4	2 000 R	12.90	22.02.16		14.02.22		73.0											Электроэнерг.
ТГК2 БО-2	2 940 R	12.00	13.04.16		10.10.18		32.7	55.16	0.21	1 157	54.86	55.20		82.95	20.61	0.56		Электроэнерг.
ТГК5-1	5 000 R	12.50	08.04.16	13.04.16	06.10.17	2.8	20.6				99.90	100.50						Электроэнерг.
ТГК6-1	5 000 R	12.50	25.02.16	01.03.16	24.08.17	1.4	19.2				98.02	98.99						Электроэнерг.
ТГК9-1	7 000 R	8.10	08.02.16		07.08.17		18.6	92.89		103	90.10	92.90		13.72	8.40	1.27		Электроэнерг.
Теле2 СПб-1	5 000 R	8.40	17.06.16	22.06.16	11.06.21	5.1	64.8				98.29	98.99					B+//	Телеком
Теле2 СПб-2	5 000 R	8.40	17.06.16	22.06.16	11.06.21	5.1	64.8				98.29	99.54					B+//	Телеком
Теле2 СПб-3	3 000 R	8.40	17.06.16	22.06.16	11.06.21	5.1	64.8	98.29		37	98.29	99.54	13.05		8.49	0.37	B+//	Телеком
Теле2 СПб-4	3 000 R	0.01	08.02.16		31.01.22		72.5										B+//	Телеком
Теле2 СПб-5	4 000 R	0.01	08.02.16		31.01.22		72.5										B+//	Телеком
Теле2-СПб-7	6 000 R	12.75	12.04.16	14.04.17	05.04.22	14.9	74.6	100.91	(0.04)	2 940	100.80	101.00	12.25		12.24	1.03	B+//	Телеком
ТелеХаус-1	1 000 R	10.00	20.10.16		14.10.21		68.9											Телеком
ТехКом-01	5 000 R	12.75	17.03.16		13.09.18		31.9											Финансы
ТКБ БО-2	2 000 R	13.00	07.06.16	10.06.16	30.05.23	4.7	88.4				60.01	136.36					/B1/	Финансы
ТКБ-2	1 800 R	12.50	15.03.16		15.03.16		1.9				60.01						/B1/	Финансы
ТКБ-3	1 000 R	13.00	08.06.16		06.06.18		28.6					94.00					/B1/	Финансы
ТКС Б БО-12	3 000 R	12.50	24.05.16		24.05.16		4.2				99.10	101.99					B+/B2/	Финансы
ТМ-енерго фин-1	6 000 R	8.91	03.03.16		29.08.19		43.4											Финансы
ТПГК-Фин БО-01	5 000 R	13.50	25.03.16		17.09.21		68.0											Финансы
ТПГК-Фин БО-02	5 000 R	13.50	25.03.16		17.09.21		68.0											Финансы
ТПГК-Фин БО-03	5 000 R	13.50	07.04.16		30.09.21		68.4											Финансы
Трансаэро БО-2	2 500 R		24.06.16		20.12.16		11.1	2.74	(0.09)	147	2.69	2.92						Транспорт
Трансгазсервис БО-0	5 000 R		13.05.16		08.11.19		45.7				0.33	10.35						Нефть и газ
ТрансКонт-4	5 000 R	8.35	29.01.16		26.01.18		24.3				96.00						BB+/Ba3/	Транспорт
Транснефть БО-03	15 000 R	11.00	20.04.16	22.04.16	09.10.24	3.1	104.8	100.03	0.13	105 200	99.85	100.10	11.03		10.72	0.24	/Ba1/BB+	Нефть и газ
Транснефть БО-04	10 000 R	11.50	14.07.16	16.01.17	03.07.25	12.0	113.6										/Ba1/BB+	Нефть и газ
Транснефть-1	35 000 R	11.50	16.05.16	18.05.16	13.05.19	4.0	39.8				98.76	136.00					/Ba1/BB+	Нефть и газ
Транснефть-2	35 000 R	11.50	04.10.16	06.10.16	01.10.19	8.6	44.4										/Ba1/BB+	Нефть и газ
Транснефть-3	65 000 R	12.05	21.09.16		18.09.19		44.0										/Ba1/BB+	Нефть и газ
ТрансФин-01	3 000 R	16.00	10.04.17	12.04.17	31.03.25	14.8	110.5	100.00		94		100.00	14.04		14.27	1.08		Финансы
ТрансФинМ БО-16	1 000 R	10.50	13.07.16		13.07.16		5.8											Финансы
ТрансФинМ БО-17	1 000 R	10.50	13.07.16		13.07.16		5.8											Финансы
ТрансФинМ БО-18	1 000 R	10.50	13.07.16		13.07.16		5.8											Финансы
ТрансФинМ БО-22	1 000 R	14.00	23.02.16	25.02.16	21.02.17	1.2	13.2											Финансы
ТрансФинМ БО-24	1 000 R	10.50	13.06.16		12.06.17		16.8											Финансы
ТрансФинМ БО-25	1 000 R	13.00	13.04.16	14.10.16	11.10.17	8.9	20.8				100.00	100.94						Финансы
ТрансФинМ БО-26	4 890 R	10.50	14.04.16		11.04.19		38.8											Финансы
ТрансФинМ БО-28	4 214 R	10.50	22.03.16		17.09.19		44.0											Финансы
ТрансФинМ БО-28	0 R	14.50	07.04.16		07.10.18		32.6											Финансы
ТрансФинМ БО-29	2 500 R	10.50	27.06.16	01.07.19	17.06.24	41.4	101.0											Финансы
ТрансФинМ БО-30	2 002 R	10.00	15.07.16	21.07.17	05.07.24	18.1	101.6											Финансы
ТрансФинМ БО-31	640 R	13.00	09.03.16	14.09.16	26.02.25	7.9	109.4											Финансы
ТрансФинМ БО-32	2 454 R	10.00	14.04.16	15.10.20	03.10.24	56.9	104.6											Финансы
ТрансФинМ БО-33	2 200 R	10.00	19.04.16	20.10.20	08.10.24	57.1	104.7											Финансы

Рынок рублевых облигаций

Выпуск	Объем, млн	Купон, %	Дата			Месяцев до		Цена	Изм.	Торговый объем, шт	Котировки		Доходность, %			Дюр, лет	Рейтинг F/M/S	Сектор
			купона	оферты	погаш	офрт	погаш				покупка	продажа	офрт	погаш	текущ			
КОРПОРАТИВНЫЕ РУБЛЕВЫЕ ОБЛИГАЦИИ																		
ТрансФинМ БО-34	2 405 R	10.00	11.04.16	15.10.18	30.09.24	32.9	104.5											Финансы
ТрансФинМ БО-35	2 480 R	10.00	25.04.16	26.10.20	14.10.24	57.3	104.9											Финансы
ТрансФинМ БО-36	7 000 R	10.00	04.05.16	03.11.21	23.10.24	69.6	105.2											Финансы
ТрансФинМ БО-37	2 000 R	10.50	23.05.16	22.11.21	11.11.24	70.2	105.9											Финансы
ТрансФинМ БО-39	2 100 R	13.50	15.06.16	17.06.21	04.06.25	65.0	112.6				105.00							Финансы
ТрансФинМ БО-40	500 R	12.50	22.02.16	29.08.16	11.08.25	7.4	114.8											Финансы
ТрансФинМ БО-41	2 150 R	13.00	16.03.16	20.09.16	03.09.25	8.1	115.6											Финансы
ТрансФинМ-15	1 000 R	8.50	22.02.16	31.08.16	16.08.21	7.4	67.0											Финансы
ТрансФинМ-27	3 000 R	10.50	14.06.16		15.12.17		22.9											Финансы
УБРиР БО-05	2 000 R	13.00	15.04.16	20.04.16	10.04.20	3.1	50.8				99.59						//B-	Финансы
УБРиР БО-08	3 000 R	13.00	19.03.16		19.09.16		8.1										//B-	Финансы
УниверКап-1	2 000 R	12.00	09.03.16		06.03.19		37.6											
УОМЗ ПО БО-01	2 000 R	14.25	28.06.16		25.12.18		35.2										//B-	Машиностр. и пр.
УправОт-2	1 700 R	11.00	01.09.16		01.06.25		112.5											Прочие
УпрОтх-01	1 000 R	18.00	22.06.16		15.06.22		76.9											Потреб. усл.
УралВагон БО-1	3 000 R	16.75	14.07.16	18.07.17	09.07.20	18.0	53.7				100.26							Машиностр. и пр.
УралВагон БО-2	5 000 R	16.75	14.07.16	18.07.17	09.07.20	18.0	53.7				90.01							Машиностр. и пр.
УралВагонЗ-1	3 000 R	13.50	09.06.16	13.12.16	07.12.17	10.8	22.7				100.00							Машиностр. и пр.
УралВагонЗ-2	3 000 R	9.50	23.02.16	26.08.16	20.02.18	7.3	25.1	98.09	(0.12)	84	97.13	98.75	13.25		9.33	0.51		Машиностр. и пр.
Уралсиб ЛК БО-10	3 000 R	10.25	24.03.16	29.03.16	21.03.19	2.3	38.1											Финансы
Уралсиб ЛК БО-11	667 R	11.50	16.02.16		15.11.16		9.9	89.56	(1.47)	2	86.00	97.96		43.56	12.57	0.30		Финансы
Уралсиб ЛК БО-14	1 000 R	9.00	14.03.16		12.12.16		10.8											Финансы
Уралсиб ЛК БО-15	2 000 R	11.50	24.03.16		21.12.17		23.1											Финансы
Уралсиб ЛК БО-20	1 450 R	10.50	19.01.16		17.04.18		27.0											Финансы
Уралсиб ЛК БО-21	2 000 R	10.50	19.01.16		17.04.18		27.0											Финансы
Уралсиб ЛК БО-8	334 R	11.00	21.01.16		21.04.16		3.1	94.89	0.02	1 341	94.70	95.24		62.70	11.29	0.08		Финансы
Уралсиб-4	5 000 R	14.00	11.03.16	17.03.16	10.03.17	1.9	13.7	95.00		5	97.00	99.00	56.94		14.02	0.10	B/Caa2/CCC+	Финансы
УралСиб-5	7 000 R	14.00	26.02.16	03.03.16	25.08.17	1.5	19.2					100.03					B/Caa2/CCC+	Финансы
ФаргоФин-1	6 000 R	9.00	10.02.16		06.02.19		36.7											Финансы
Финанс-Авиа-1	4 122 R	8.25	31.07.16		31.07.22		78.4				40.04	44.99						Транспорт
Финанс-Авиа-2	9 179 R	0.01	31.01.16		31.07.22		78.4	13.88	(7.72)	769	13.55	14.00			0.07			Транспорт
ФинСоветник-1	1 000 R	11.00	13.06.16	16.06.16	11.06.18	4.9	28.8											Прочие
Финстоун-1	6 200 R	9.25	14.07.16		10.01.19		35.8											Финансы
ФольксвБ 07	5 000 R	9.35	26.06.16	01.07.16	29.06.19	5.4	41.4	99.00	0.00	30		99.00	12.02		9.40	0.40	//BB+	Финансы
ФольксвБ 08	5 000 R	11.30	16.04.16	20.10.16	19.10.19	9.1	45.0				99.45	99.50					//BB+	Финансы
ФольксвБ 09	5 000 R	11.30	17.04.16	24.10.16	20.10.19	9.2	45.1				99.45	99.89					//BB+	Финансы
ФПБ-01	1 500 R	14.50	05.04.16	07.04.16	02.10.18	2.6	32.5	100.35		3	99.00	100.20	13.48		14.39	0.20	/B3/	Финансы
ФСК ЕЭС-06	10 000 R	8.25	22.03.16		15.09.20		56.0				88.00	101.40					BBB-/Ba1/BB+	Электроэнерг.
ФСК ЕЭС-07	5 000 R	7.50	22.04.16		16.10.20		57.0										BBB-/Ba1/BB+	Электроэнерг.
ФСК ЕЭС-08	10 000 R	8.25	22.03.16		15.09.20		56.0	88.08		94	88.01	91.11		11.96	9.10	3.40	BBB-/Ba1/BB+	Электроэнерг.
ФСК ЕЭС-09	5 000 R	7.99	22.04.16	24.10.17	16.10.20	21.2	57.0				94.90	95.60					BBB-/Ba1/BB+	Электроэнерг.
ФСК ЕЭС-10	10 000 R	7.75	22.03.16		15.09.20		56.0				85.00						BBB-/Ba1/BB+	Электроэнерг.
ФСК ЕЭС-11	10 000 R	7.99	22.04.16	24.10.17	16.10.20	21.2	57.0				95.10	95.60					BBB-/Ba1/BB+	Электроэнерг.
ФСК ЕЭС-12	10 000 R	8.10	22.04.16	28.04.16	19.04.19	3.3	39.0				94.02						BBB-/Ba1/BB+	Электроэнерг.
ФСК ЕЭС-13	10 000 R	8.50	28.06.16		22.06.21		65.2				87.50	92.99					BBB-/Ba1/BB+	Электроэнерг.
ФСК ЕЭС-15	10 000 R	8.75	21.04.16	24.10.18	12.10.23	33.2	92.8				87.02	94.99					BBB-/Ba1/BB+	Электроэнерг.
ФСК ЕЭС-18	15 000 R	8.50	06.06.16	07.06.19	27.11.23	40.6	94.4				90.00						BBB-/Ba1/BB+	Электроэнерг.
ФСК ЕЭС-19	20 000 R	7.95	14.07.16	19.07.18	06.07.23	30.0	89.6				92.53	94.00					BBB-/Ba1/BB+	Электроэнерг.
ФСК ЕЭС-21	10 000 R	8.75	20.04.16	26.04.17	06.10.27	15.3	140.7				97.20						BBB-/Ba1/BB+	Электроэнерг.
ФСК ЕЭС-22	10 000 R	17.80	03.02.16	03.08.22	21.07.27	78.5	138.1	102.50		10	102.50				16.12		BBB-/Ba1/BB+	Электроэнерг.
ФСК ЕЭС-23	10 000 R	16.60	07.03.16		27.04.48		387.5										BBB-/Ba1/BB+	Электроэнерг.
ФСК ЕЭС-24	10 000 R	8.00	22.01.16	24.01.20	07.01.28	48.2	143.7										BBB-/Ba1/BB+	Электроэнерг.
ФСК ЕЭС-25	15 000 R	8.60	29.03.16	04.10.16	14.09.27	8.5	140.0				96.71	99.49					BBB-/Ba1/BB+	Электроэнерг.
ФСК ЕЭС-26	15 000 R	16.70	09.02.16	09.07.47	30.06.48	377.9	389.7										BBB-/Ba1/BB+	Электроэнерг.
ФСК ЕЭС-27	11 000 R	16.70	09.02.16	09.07.47	30.06.48	377.9	389.7										BBB-/Ba1/BB+	Электроэнерг.
ФСК ЕЭС-28	20 000 R	16.60	07.03.16		27.04.48		387.5										BBB-/Ba1/BB+	Электроэнерг.
ФСК ЕЭС-29	20 000 R	16.70	18.01.16	10.09.46	07.09.48	368.0	391.9										BBB-/Ba1/BB+	Электроэнерг.
ФСК ЕЭС-30	10 000 R	16.60	11.03.16	12.11.46	30.10.48	370.1	393.7										BBB-/Ba1/BB+	Электроэнерг.
ФСК ЕЭС-34	14 000 R	16.60	11.03.16	01.11.47	30.10.48	381.7	393.7										BBB-/Ba1/BB+	Электроэнерг.
ФСК ЕЭС-37	20 000 R	16.70	03.02.16	05.04.45	23.03.50	350.8	410.4										BBB-/Ba1/BB+	Электроэнерг.
ФСК ЕЭС-38	20 000 R	16.70	03.02.16	05.04.45	23.03.50	350.8	410.4										BBB-/Ba1/BB+	Электроэнерг.
ХКФБ БО-2	3 000 R	9.40	24.02.16		24.02.16		1.2	99.73	0.18	20	99.50	99.72		12.38	9.30	0.10	B+/B2/	Финансы
ХКФинанс-1	5 000 R	8.25	19.01.16	27.11.16	26.11.21	10.3	70.3				59.01	97.99					B+/B2/	Финансы
ХМБ Открытие БО-02	30 000 R	12.50	25.03.16	27.09.16	22.12.17	8.3	23.1										/B2/B+	Финансы
Хортекс-Финанс-БО-0	400 R	9.00	08.02.16	11.08.16	06.08.18	6.8	30.6											Строительство
ХорусФин БО-1	5 000 R	13.00	02.02.16		30.07.19		42.4											Финансы
ХорусФин БО-2	5 000 R	13.00	18.02.16		15.08.19		42.9											Финансы
ХорусФин-1	5 000 R	13.00	09.03.16		06.03.19		37.6				99.50							Финансы
ЦентрИнв БО-10	3 000 R	15.25	25.05.16	26.05.16	22.05.19	4.2	40.1	99.75		30 001	61.00	101.49	16.45		14.97	0.31	/B1/	Финансы
ЦентрИнв БО-7	3 265 R	11.25	17.05.16	16.11.16	13.11.18	10.0	33.9				60.00						/B1/	Финансы
Черкизово 1Р-01	5 000 R	12.50	12.04.16		06.10.20		56.6				90.01						/B1/	Потреб. тов.
Черкизово БО-4	3 000 R	9.75	12.04.16		12.04.16		2.8	99.27		972	99.28	99.85		13.17	9.58	0.21	/B1/	Потреб. тов.
Экспобанк-03	1 500 R	12.50	02.04.16		03.07.16		5.5				60.01	100.00					B+//	Финансы
ЭлемЛиз БО-03	2 000 R	14.50	01.03.16	07.06.16	28.05.19	4.6	40.3										//B	Финансы
Энел 1Р-01R	5 000 R	12.10	01.04.16		28.09.18		32.4										/Ba3/	Электроэнерг.
Энел БО-05	2 000 R	12.10	02.06.16	04.06.18	22.05.25	28.5	112.2										/Ba3/	Электроэнерг.
Энел БО-06	3 000 R	12.10	02.06.16	04.06.18	22.05.25	28.5	112.2				91.02						/Ba3/	Электроэнерг.
ЭФЭСк-01	209 R	13.25	15.03.16		14.06.16		4.9				0.02	14.00						Строительство
ЮГВР БО-1	1 000 R	12.10	06.04.16	12.10.16	01.04.20	8.8	50.5											Потреб. усл.
Юникредит БО-10	10 000 R	8.10	24.05.16	25.11.16	20.11.18	10.3	34.1				59.01						BBB-//BB+	Финансы
Юникредит БО-11	5 000 R	10.75	25.05.16	28.11.16	20.11.19	10.4	46.1										BBB-//BB+	Финансы
Юникредит БО-21	10 000 R	10.50	20.05.16	25.05.16	17.05.19	4.2	39.9				98.05						BBB-//BB+	Финансы
Юникредит БО-22	10 000 R	10.50	09.02.16	12.08.16	06.08.19	6.8	42.6				60.01	100.00					BBB-//BB+	Финансы

Рынок рублевых облигаций

Выпуск	Объем, млн	Купон, %	Дата			Месяцев до		Цена	Изм.	Торговый объем, шт	Котировки		Доходность, %			Дюр, лет	Рейтинг F/M/S	Сектор
			купона	оферты	погаш	офрт	погаш				покупка	продажа	офрт	погаш	текущ			
КОРПОРАТИВНЫЕ РУБЛЕВЫЕ ОБЛИГАЦИИ																		
Юникредит БО-6	5 000 R	8.60	11.02.16		11.02.16		0.8				99.63	99.83					BBB-//BB+	Финансы
Юникредит БО-7	5 000 R	8.60	11.02.16		11.02.16		0.8				99.63	99.82					BBB-//BB+	Финансы
Юникредит БО-8	5 000 R	14.00	23.02.16		23.02.16		1.2				100.15	100.39					BBB-//BB+	Финансы
Юникредит БО-9	5 000 R	14.00	23.02.16		23.02.16		1.2				61.01	100.80					BBB-//BB+	Финансы
ЮниКредит-1ИП	5 000 R	8.20	09.03.16		07.09.16		7.7										BBB-//BB+	Финансы
ЮниКредит-2ИП	4 000 R	12.35	23.03.16	24.09.18	16.09.20	32.2	56.0										BBB-//BB+	Финансы
ЮТЭйрФ БО-11	1 500 R	12.00	18.03.16		17.06.16		5.0				7.10	15.99						Транспорт
ЮТЭйрФ БО-12	1 500 R	12.00	18.03.16		17.06.16		5.0	14.05	4.31	18	7.55	12.55		11904.53	80.16	0.00		Транспорт
ЮТЭйрФ БО-13	1 500 R	12.00	18.03.16		17.06.16		5.0				5.03	15.00						Транспорт
ЮТЭйр-Ф-5	1 500 R	9.50	21.01.16		21.07.16		6.1				0.12	78.88						Транспорт
ЮУ КЖСИ-01	2 500 R	10.00	23.02.16		23.02.16		1.2				70.01	100.00						Финансы
Ямал СПГ-01	2 300 R	3.539	08.03.16		19.02.30		169.2											Нефть и газ
Ямал СПГ-02	0 $	3.606	11.06.16		23.11.30		178.3											Нефть и газ

Рынок рублевых облигаций

Выпуск	Объем, млн	Купон, %	Дата			Месяцев до		Цена	Изм.	Торговый объем, шт	Котировки		Доходность, %			Дюр, лет	Рейтинг F/M/S	Сектор
			купона	оферты	погаш	офрт	погаш				покупка	продажа	офрт	погаш	текущ			
МУНИЦИПАЛЬНЫЕ ОБЛИГАЦИИ																		
Башкортостан-10	1 500 R	11.95	26.04.16		24.10.17		21.2				99.01						/Ba2/	Муниц.
Башкортостан-7	1 200 R	8.75	01.03.16		29.11.16		10.4				97.03	98.80					/Ba2/	Муниц.
Башкортостан-8	4 000 R	7.75	25.03.16		18.09.20		56.1				89.05	93.80					/Ba2/	Муниц.
Башкортостан-9	6 000 R	11.40	14.04.16		11.04.19		38.8	101.00		37	99.91	100.80		11.28	11.28	1.63	/Ba2/	Муниц.
БелгорОбл-6	1 000 R	7.00	09.02.16		08.08.17		18.7	95.24		2	95.05	95.50		11.46	7.25	1.01	BB/B1/	Муниц.
БелгорОбл-7	3 500 R	8.30	02.02.16		28.07.20		54.3				83.02	93.98					BB/B1/	Муниц.
БелгорОбл-8	5 000 R	10.65	28.03.16		21.06.21		65.1	97.88		7 156	97.32	97.75		12.38	10.82	1.62	BB/B1/	Муниц.
БелгорОбл-9	5 250 R	12.65	05.04.16		30.06.20		53.4	101.75		5	100.04	102.50		12.42	12.39	2.06	BB/B1/	Муниц.
ВолгОбл-10	600 R	7.00	04.05.16		04.05.16		3.5	99.00	0.65	2	98.88	99.00		10.65	6.97	0.27	B+//	Муниц.
ВолгОбл-11	1 500 R	8.24	29.01.16		28.05.17		16.3				93.40	97.24					B+//	Муниц.
ВолгОбл-12	4 000 R	7.77	17.03.16		14.06.18		28.9				88.52	99.00					B+//	Муниц.
ВолгОбл-13	1 600 R	7.80	04.02.16		01.11.18		33.5				92.01	101.61					B+//	Муниц.
ВолгОбл-14	4 250 R	10.50	17.03.16		13.07.19		41.8				96.00	97.50					B+//	Муниц.
ВолгОбл-15	5 000 R	12.74	05.02.16		30.10.20		57.4				95.01	101.50					B+//	Муниц.
Волгоград-6	400 R	9.47	24.02.16		23.08.17		19.2				97.00	99.49					/B2/	Муниц.
Волгоград-7	1 000 R	12.56	24.01.16		10.10.19		44.7				99.41	104.99					/B2/	Муниц.
Волгоград-8	1 000 R	13.73	13.05.16		19.10.20		57.1				95.01						/B2/	Муниц.
Волжский-1	300 R	15.00	27.01.16		24.12.19		47.2				102.08							Муниц.
ВологОбл-1	502 R	10.65	16.03.16		14.12.16		10.9	98.99	(0.08)	8 077	98.50	98.85		12.35	10.66	0.78		Муниц.
ВологОбл-2	2 300 R	9.75	08.03.16		05.12.17		22.6	98.11	(0.04)	14	97.70	98.15		12.76	9.83	0.70		Муниц.
ВоронежОбл-5	1 750 R	6.85	15.03.16		17.12.17		23.0				94.86	96.00						Муниц.
ВоронежОбл-6	4 500 R	7.78	23.01.16		23.10.18		33.2				91.52	95.99						Муниц.
ВоронежОбл-7	4 941 R	11.75	14.04.16		14.10.19		44.9	99.52	(0.03)	6 048	98.51	99.69		12.52	11.80	1.95		Муниц.
Казань-8	1 R	8.00	23.03.16		21.12.16		11.1				95.55						BB-//	Муниц.
КалужОбл-5	1 250 R	8.10	18.02.16		19.05.16		4.0				98.41	99.25					BB//	Муниц.
Карелия-14	150 R	9.49	31.05.16		30.11.16		10.4				97.01	100.00					B+//	Муниц.
Карелия-15	600 R	8.85	19.01.16		22.10.17		21.1				92.99	98.70					B+//	Муниц.
Карелия-16	1 600 R	7.89	27.01.16		29.01.19		36.4				94.10	96.38					B+//	Муниц.
Карелия-17	2 000 R	12.25	23.01.16		08.04.20		50.7	101.98	1.48	20	99.02	101.50		11.70	11.69	1.72	B+//	Муниц.
КемерОбл-1	1 000 R	8.20	26.02.16		28.11.18		34.4	93.50	0.00	205	93.30	94.49		12.43	8.67	1.63		Муниц.
Коми-10	630 R	9.00	15.06.16		15.12.16		10.9				96.31	99.69					BB/B1/	Муниц.
Коми-11	10 100 R	11.40	03.03.16		27.11.19		46.3				98.31	99.60					BB/B1/	Муниц.
Коми-12	10 000 R	12.00	19.01.16		23.06.21		65.2	98.00		10	98.01			12.97	11.48	2.31	BB/B1/	Муниц.
КострОбл-4	300 R	9.50	18.02.16		17.11.16		10.0	98.80	0.38	2 652	98.11	98.80		11.49	9.49	0.72	B+//	Муниц.
КострОбл-5	2 400 R	9.05	18.03.16		28.09.18		32.4				93.50	95.50					B+//	Муниц.
КраснодКр-4	3 765 R	8.95	11.02.16		09.11.17		21.7				97.31	98.29					BB/B1/	Муниц.
КраснодКр-5	4 800 R	12.80	01.03.16		27.11.18		34.3				101.50						BB/B1/	Муниц.
КрасНярКр-10	12 500 R	12.70	15.03.16		10.09.19		43.8	102.33	(0.17)	391	101.51	102.26		12.34	11.92	2.35	BB+/B1/BB-	Муниц.
КрасНярКр-11	4 250 R	11.70	02.02.16		29.10.19		45.4				99.00						BB+/B1/BB-	Муниц.
КрасНярКр-5	900 R	8.00	31.05.16		29.11.16		10.4				96.10	98.00					BB+/B1/BB-	Муниц.
КрасНярКр-6	6 764 R	8.25	21.04.16		19.10.17		21.0				94.51	96.25					BB+/B1/BB-	Муниц.
КрасНярКр-7	11 000 R	7.95	23.03.16		19.09.18		32.1	93.75		2	93.52	94.28		12.61	8.26	1.35	BB+/B1/BB-	Муниц.
КрасНярКр-8	10 000 R	10.90	14.03.16		08.07.18		29.7	99.47	0.47	70	99.20	99.49		11.76	10.84	1.26	BB+/B1/BB-	Муниц.
КрасНярКр-9	8 250 R	11.50	04.04.16		01.10.18		32.4	100.00	0.00	4	99.55	100.00		11.81	11.14	1.66	BB+/B1/BB-	Муниц.
ЛенОбл-4	248 R	12.85	15.03.16		07.12.21		70.7				99.51						BBB-/BB+	Муниц.
ЛипецОбл-7	1 000 R	9.00	27.05.16		26.05.17		16.2				94.72	99.90					BB//	Муниц.
ЛипецОбл-8	2 550 R	6.89	22.01.16		17.04.20		51.0				87.00	92.00					BB//	Муниц.
ЛипецОбл-9	4 500 R	10.50	08.03.16		04.06.19		40.5				97.40	97.80					BB//	Муниц.
МагаданскаяОбл-1	1 000 R	15.00	28.03.16		24.12.18		35.2				100.50							Муниц.
МарийЭл-7	1 200 R	11.30	31.03.16		07.07.18		29.6	99.72	(0.12)	26	98.91	99.85		12.11	11.25	0.81	BB//	Муниц.
МордовРесп-1	2 400 R	9.25	25.01.16		22.10.18		33.1	94.68	(0.20)	618	94.31	94.75		13.42	9.56	1.36	/B2/	Муниц.
МордовРесп-2	3 000 R	13.75	20.01.16		14.10.20		56.9	102.62	0.11	296	102.25	102.60		13.34	12.99	2.23	/B2/	Муниц.
Москва-48	30 000 R	7.00	11.06.16		11.06.22		76.8	77.75	(0.52)	621 985	77.41	78.49		11.56	8.93	4.60	BBB-/Ba1/BB+	Муниц.
Москва-49	14 056 R	7.00	14.06.16		14.06.17		16.9	94.65		238	94.57	95.94		11.50	7.35	1.22	BBB-/Ba1/BB+	Муниц.
Москва-56	8 468 R	7.00	22.03.16		22.09.16		8.2				97.40	99.00					BBB-/Ba1/BB+	Муниц.
Москва-66	4 348 R	12.849	23.02.16		23.11.18		34.2	106.57	(0.76)	5	103.01	106.25		10.56	11.85	2.18	BBB-/Ba1/BB+	Муниц.
Москва-67	29 694 R	7.00	01.06.16		01.06.16		4.4				98.30	98.99					BBB-/Ba1/BB+	Муниц.
НижгорОбл-10	12 000 R	11.15	28.02.16		23.08.20		55.2	103.85	(0.16)	273	103.06	104.00		12.55	10.30	2.44	BB/B1/	Муниц.
НижгорОбл-7	2 000 R	9.15	12.05.16		16.11.16		10.0				97.61	98.56					BB/B1/	Муниц.
НижгорОбл-8	6 400 R	9.65	24.02.16		29.08.17		19.4	97.65	(0.40)	661 031	97.55	98.00		12.23	9.52	0.92	BB/B1/	Муниц.
НижгорОбл-9	8 500 R	8.37	22.02.16		26.08.20		55.3				92.16	93.00					BB/B1/	Муниц.
Новосибирск-05	400 R	6.94	03.02.16		06.09.17		19.6				92.52	98.00					//BB+	Муниц.
Новосибирск-06	3 750 R	8.65	27.01.16		22.07.20		54.1				80.02	95.00					//BB+	Муниц.
Новосибирск-07	2 000 R	11.86	12.04.16		10.10.22		80.8	101.25		500	101.25	101.70		12.43	11.70	2.74	//BB+	Муниц.
НовосибОбл-01	5 000 R	7.79	28.01.16		30.10.18		33.4	94.50		2	93.50	95.50		11.69	8.10	1.48	BBB-//	Муниц.
НовосибОбл-02	7 000 R	11.40	16.01.16		08.10.19		44.7				99.11	100.89					BBB-//	Муниц.
Омск-1	700 R	13.06	02.03.16		03.12.17		22.5				99.50						/B2/	
ОмскОбл-1	2 000 R	7.85	13.04.16		14.10.16		8.9				96.28						/Ba3/	Муниц.
ОмскОбл-2	4 000 R	12.30	19.01.16		15.10.19		44.9	100.78		86	100.00	100.70		12.43	11.86	1.69	/Ba3/	Муниц.
Оренбург Обл-01	2 000 R	10.00	17.03.16		14.12.17		22.9				89.02	99.00					BB//	Муниц.
Оренбург Обл-02	4 500 R	8.50	23.03.16		19.06.19		41.0				80.52	98.00					BB//	Муниц.
Оренбург Обл-03	5 400 R	11.00	21.03.16		14.06.21		64.9				85.02	101.00					BB//	Муниц.
Оренбург Обл-04	5 000 R	14.00	14.04.16		03.07.25		113.6	110.33	(0.67)	11	110.26	111.00		12.41	12.68	4.32	BB//	Муниц.
РязОбл-2	1 875 R	9.50	17.03.16		14.12.17		22.9	98.30		190	97.51	98.30		12.03	9.59	0.76	B+//	Муниц.
СамарОбл-10	10 800 R	10.00	07.04.16		01.07.21		65.5	96.92	(1.08)	51	94.32	97.07		12.08	10.30	1.81	/Ba3/BB	Муниц.
СамарОбл-11	7 000 R	12.40	24.03.16		18.06.20		53.0	102.00	0.10	20	101.75	101.90		11.98	12.07	1.97	/Ba3/BB	Муниц.
СамарОбл-7	2 440 R	7.49	02.03.16		30.11.16		10.4				95.38	97.75					/Ba3/BB	Муниц.
СамарОбл-8	2 000 R	9.00	16.03.16		13.12.17		22.8	97.86		2	96.02	97.85		11.48	9.13	0.97	/Ba3/BB	Муниц.
СамарОбл-9	6 640 R	8.15	05.02.16		31.07.20		54.4				85.77	95.91					/Ba3/BB	Муниц.
СвердлОбл-1	600 R	8.77	10.03.16		11.12.16		10.8				96.32						//BB	Муниц.
СвердлОбл-2	1 050 R	8.45	02.03.16		04.12.17		22.6				93.02	101.55					//BB	Муниц.
СмолОбл-1	2 250 R	8.90	18.01.16		20.10.18		33.1	94.11	(0.82)	270	94.12	95.50		13.32	9.24	1.40	B+//	Муниц.
СПетербург-2	5 859 R	7.94	02.06.16		01.06.17		16.4				93.37	98.53					BBB-/Ba1/	Муниц.

Рынок рублевых облигаций

Выпуск	Объем, млн	Купон, %	Дата			Месяцев до		Цена	Изм.	Торговый объем, шт	Котировки		Доходность, %			Дюр, лет	Рейтинг F/M/S	Сектор
			купона	оферты	погаш	офрт	погаш				покупка	продажа	офрт	погаш	текущ			
МУНИЦИПАЛЬНЫЕ ОБЛИГАЦИИ																		
СтавропольскийКр-01	1 750 R	9.20	15.03.16		12.12.17		22.8				95.01	99.00					BB//	Муниц.
СтавропольскийКр-02	3 000 R	8.09	03.02.16		04.11.20		57.6				90.00	92.86					BB//	Муниц.
ТверОбл-11	1 500 R	9.70	21.03.16		18.12.17		23.0				91.02	99.93					BB-//	Муниц.
ТверОбл-12	1 500 R	9.80	25.02.16		22.11.18		34.2	94.00		3	95.01	97.00		13.12	10.28	1.84	BB-//	Муниц.
Томск-4	320 R	8.50	01.03.16		29.11.16		10.4				96.22	98.89						Муниц.
Томск-5	5 R	14.00	15.03.16		15.12.19		46.9	104.75		30	102.76	104.75		12.13	13.21	1.79		Муниц.
ТомскОбл-10	4 000 R	8.75	22.03.16		18.12.18		35.0	94.06		1	94.06	97.99		12.04	9.24	1.83	//BB-	Муниц.
ТомскОбл-11	0 R		28.03.16		18.12.18		35.0	94.06		1	94.06	97.99					//BB-	Муниц.
ТомскОбл-8	2 750 R	8.60	20.03.16		19.12.17		23.0	97.00		25	96.00	97.00		11.64	8.81	1.08	//BB-	Муниц.
ТульскОбл-3	3 250 R	7.98	18.02.16		18.05.17		16.0	96.92		57 491	96.00	97.30		11.97	8.13	0.81	BB//	Муниц.
ТульскОбл-4	5 000 R	12.20	27.04.16		15.05.19		39.9				97.11	101.40					BB//	Муниц.
Удмуртия-5	600 R	10.05	26.05.16		24.11.16		10.2				98.01						BB-//	Муниц.
Удмуртия-6	1 500 R	10.10	07.06.16		05.12.17		22.6				60.01	97.89					BB-//	Муниц.
Удмуртия-7	1 800 R	8.45	07.04.16		01.10.20		56.5				85.02	95.00					BB-//	Муниц.
Удмуртия-8	3 000 R	13.80	24.03.16		17.09.20		56.0				102.01	116.54					BB-//	Муниц.
Хакасия-3	3 000 R	8.40	14.02.16		27.10.20		57.3	90.32		81	90.50	91.10		13.31	9.16	2.08	BB//	Муниц.
Хакасия-4	2 500 R	12.65	26.01.16		27.10.19		45.3	100.10	(0.95)	10	100.10	101.50		13.20	12.30	1.56	BB//	Муниц.
Хакасия-5	2 000 R	12.50	12.04.16		11.10.20		56.8	101.70	0.20	397	101.80	101.90		12.14	12.03	2.46	BB//	Муниц.
ХМАО-9	14 000 R	11.40	17.01.16		13.10.19		44.8	100.74	0.04	2 756	100.11	100.72		11.38	11.01	1.41	BBB-/Ba2/BB+	Муниц.
Чувашия-10	1 275 R	7.50	08.03.16		07.06.18		28.6				80.76	95.00					BB+/Ba3/	Муниц.
Якутия-10	1 500 R	8.57	11.02.16		17.05.17		15.9				96.76	99.00					BBB-//BB	Муниц.
Якутия-3	1 000 R	7.95	19.02.16		20.05.16		4.0				98.28	99.40					BBB-//BB	Муниц.
Якутия-5	2 250 R	9.20	20.01.16		24.04.18		27.2				90.22	99.99					BBB-//BB	Муниц.
Якутия-6	2 000 R	10.10	30.03.16		02.07.21		65.5				94.51	98.00					BBB-//BB	Муниц.
Якутия-7	5 500 R	12.43	18.02.16		14.05.20		51.9	102.00		400 000	99.00			12.08	11.96	2.09	BBB-//BB	Муниц.
ЯрОбл-12	5 000 R	7.85	15.04.16		13.07.18		29.8				88.01	96.00					BB//	Муниц.
ЯрОбл-13	7 000 R	10.20	29.03.16		24.09.19		44.2	97.01		103	96.01	98.00		12.57	10.46	1.50	BB//	Муниц.

Рынок еврооблигаций

Выпуск	Объем, млн	Купон, %	Дата			Месяцев до		Цена	Изм.	Торговый объем, шт	Котировки		Доходность, %			Дюр, лет	Рейтинг F/M/S	Сектор
			купона	оферты	погаш	офрт	погаш				покупка	продажа	офрт	погаш	текущ			
ЕВРООБЛИГАЦИИ																		
AFK Sistema '19	500 $	6.95	17.05.16		17.05.19		39.9	98.93	(0.13)		98.43	99.43		7.31	6.95	2.90	BB-/B1/BB	Телеком
AHML '18	15 000 R	7.75	13.02.16		13.02.18		24.9	92.85	(0.08)		92.55	93.14		11.72	8.06	1.78	/Ba1/BB+	Финансы
AkBars '18	350 $	8.00	06.08.16		06.08.18		30.6	101.36	0.00		100.95	101.78		7.36	7.63	2.18	BB-/B2/	Финансы
AkBars '22	600 $	8.00	13.07.16		13.07.22		77.9	98.00	(0.06)		97.38	98.63		8.41	8.16	4.96	B//	Финансы
AlfaBank '16	10 000 R	8.625	26.04.16		26.04.16		3.3	99.01	(0.03)		98.78	99.24		12.21	8.55	0.26	BB+/Ba2/BB	Финансы
AlfaBank '17 02	300 $	6.30	22.02.16		22.02.17		13.2	100.66	(0.25)		100.12	101.20		5.67	6.11	1.03	BB/B1/B+	Финансы
AlfaBank '17 06	350 €	5.50	10.06.16		10.06.17		16.7	100.77	(0.27)		100.44	101.11		4.89	5.29	1.29	BB/Ba2/B+	Финансы
AlfaBank '17 09	1 000 $	7.875	25.03.16		25.09.17		20.3	103.60	(0.23)		103.17	104.03		5.61	7.43	1.54	BB+/Ba2/BB	Финансы
AlfaBank '18	85 F	4.00	16.01.16		16.01.18		24.0	98.38	0.00		97.50	99.25		4.87	3.91	1.80	BB/Ba2/B+	Финансы
AlfaBank '18 5%	500 $	5.00	27.05.16		27.11.18		34.3	98.13	(0.43)		97.76	98.50		5.71	5.06	2.61	BB+/Ba2/BB	Финансы
AlfaBank '19	750 $	7.50	26.03.16		26.09.19		44.3	99.75	(0.42)		99.14	100.36		7.57	7.35	3.11	BB/B1/B+	Финансы
AlfaBank '21	1 000 $	7.75	28.04.16		28.04.21		63.4	101.93	(0.55)		101.53	102.33		7.30	7.48	4.22	BB+/Ba2/BB	Финансы
AlfaBank '25	250 $	9.50	18.02.16	18.02.20 C	18.02.25	49.1	109.1	99.47	(0.12)		99.08	99.85	9.66	9.59	9.19	3.20	BB//	Финансы
AllianceOil '19	350 $	10.00	11.03.16	11.03.17 C	11.03.19	13.7	37.7	51.18	0.06		49.28	53.07	86.43	42.67	18.31	0.73	//B-	Нефть и газ
AllianceOil '20	500 $	7.00	04.05.16		04.05.20		51.6	38.50	(0.02)		36.99	40.00		36.24	17.55	2.78		Нефть и газ
Alrosa '20	1 000 $	7.75	03.05.16		03.11.20		57.6	103.02	(1.27)		102.67	103.36		7.00	7.41	3.92	BB/Ba2/BB-	МГД
Bank Otkrytie '19	300 $	10.00	17.06.16		17.12.19		47.0	103.00	0.00		102.50	103.50		9.07	9.64	3.18	/B2/	Финансы
BoM '17	400 $	6.02	10.05.16		10.05.17		15.7	99.80	(0.20)		99.48	100.12		6.17	5.97	1.24	/B1/	Финансы
Borets '18	420 $	7.625	26.03.16		26.09.18		32.3	82.46	(0.25)		81.25	83.66		15.85	9.00	2.22	/B1/BB-	Нефть и газ
BrunswickRail '17	600 $	6.50	01.05.16		01.11.17		21.5	44.02	(0.48)		43.01	45.02		62.58	14.33	1.25	/Caa3/CCC-	Транспорт
CreditEurB '19	250 $	8.50	15.05.16		15.11.19		45.9	100.19	0.94		99.38	101.00		8.44	8.37	3.17	B+/B2/	Финансы
DME '18	300 $	6.00	26.05.16		26.11.18		34.3	97.89	0.05		97.39	98.39		6.82	6.08	2.56	BB+//BB+	Транспорт
EBRD '16 11	3 000 R		14.02.16		14.11.16		9.9										AAA/Aaa/AAA	Финансы
EBRD '16 2	7 500 R		12.02.16		12.02.16		0.8										AAA/Aaa/AAA	Финансы
EDC '20	600 $	4.875	17.04.16		17.04.20		51.0	86.57	(0.00)		86.08	87.05		8.72	5.56	3.65	BB//BB	Нефть и газ
EurDevBank '17	5 000 R	8.00	05.04.16		05.10.17		20.6	94.49	(0.09)		94.02	94.95		11.61	8.27	1.52	/Baa1/BBB-	Финансы
EurDevBank '20	500 $	5.00	26.03.16		26.09.20		56.3	99.57	(0.09)		99.07	100.07		5.10	4.95	4.08	/Baa1/BBB-	Финансы
EurDevBank '22	500 $	4.767	20.03.16		20.09.22		80.1	95.46	(0.01)		94.89	96.02		5.59	4.92	5.53	/Baa1/BBB-	Финансы
Eurochem '17	750 $	5.125	12.06.16		12.12.17		22.8	100.30	0.01		99.91	100.69		4.95	5.09	1.79	BB//BB	Хим. пром.
Evraz '17	600 $	7.40	24.04.16		24.04.17		15.2	102.56	(0.02)		102.10	103.03		5.29	7.10	1.19	BB-/B1/BB-	МГД
Evraz '18 6.75%	850 $	6.75	27.04.16		27.04.18		27.3	97.45	(0.66)		97.07	97.82		7.99	6.82	2.04	BB-/B1/BB-	МГД
Evraz '18 9.5%	700 $	9.50	24.04.16		24.04.18		27.2	103.38	(0.69)		102.98	103.78		7.84	9.00	1.99	BB-/B1/BB-	МГД
Evraz '19	350 $	7.50	15.05.16	15.05.17 C	15.11.19	15.9	45.9	92.63	1.00		92.13	93.13	16.49	9.85	7.99	1.18	BB-/Ba3/BB	МГД
Evraz '20	1 000 $	6.50	22.04.16		22.04.20		51.2	90.42	(1.23)		90.03	90.82		9.26	7.07	3.54	BB-/Ba3/BB-	МГД
Evraz '21	750 $	8.25	28.07.16		28.01.21		60.4	95.18	(1.30)		94.75	95.62		21.74	8.61	3.90	BB-/Ba3/BB-	МГД
Expobank '21	20 $	8.00	22.01.16		22.04.21		63.2											Финансы
FEES '19	17 500 R	8.446	13.03.16		13.03.19		37.8	91.82	(0.10)		91.55	92.10		11.60	8.92	2.59	BBB-/Ba1/BB+	Электроэнерг.
FESCO '18	550 $	8.00	02.05.16	02.05.16 C	02.05.18	3.5	27.5	59.88	(0.15)		58.99	60.76	315.72	34.69	13.01	0.12	B-//B-	Транспорт
FESCO '20	325 $	8.75	02.05.16	02.05.17 C	02.05.20	15.5	51.5	59.87	(0.41)		59.04	60.71	60.06	24.28	14.19	0.93	B-//B-	Транспорт
Gazp '16 05	1 000 $	4.95	23.05.16		23.05.16		4.1	100.74	0.04		100.49	100.99		2.84	4.88	0.35	BBB-/Ba1/BB+	Нефть и газ
Gazp '16 11	1 350 $	6.212	22.05.16		22.11.16		10.2	102.36	0.04		102.05	102.67		3.38	6.02	0.82	BBB-/Ba1/BB+	Нефть и газ
Gazp '17 3.755%	1 400 €	3.755	15.03.16		15.03.17		13.9	99.92	(0.01)		99.64	100.20		3.82	3.64	1.09	BBB-/Ba1/BB+	Нефть и газ
Gazp '17 5.136%	500 €	5.136	22.03.16		22.03.17		14.1	101.44	(0.03)		101.07	101.81		3.86	4.86	1.10	BBB-/Ba1/BB+	Нефть и газ
Gazp '17 5.44%	500 €	5.44	02.11.16		02.11.17		21.5	102.47	(0.11)		102.07	102.87		3.98	5.25	1.68	BBB-/Ba1/BB+	Нефть и газ
Gazp '18 07	900 R	3.70	25.07.16		25.07.18		30.2	98.47	(0.24)		98.13	98.81			3.69		BBB-/Ba1/BB+	Нефть и газ
Gazp '18 10	1 000 €	4.625	15.10.16		15.10.18		32.9	100.25	(0.25)		99.84	100.66		13.90	41.36	1.47	BBB-/Ba1/BB+	Нефть и газ
Gazp '18 EUR	1 200 €	6.605	13.02.16		13.02.18		24.9	104.14	(0.22)		103.71	104.58		4.47	5.99	1.82	BBB-/Ba1/BB+	Нефть и газ
Gazp '18 USD	1 100 $	8.146	11.04.16		11.04.18		26.8	106.71	(0.15)		106.38	107.04		4.94	7.48	2.01	BBB-/Ba1/BB+	Нефть и газ
Gazp '19 CHF	500 F	2.85	25.10.16		25.10.19		45.2	96.70	(0.20)		96.12	97.28		3.80	2.93	3.48	BBB-/Ba1/BB+	Нефть и газ
Gazp '19 USD	2 250 $	9.25	23.04.16		23.04.19		39.2	109.27	(0.53)		108.83	109.71		6.08	8.31	2.78	BBB-/Ba1/BB+	Нефть и газ
Gazp '20 3.85%	800 $	3.85	06.02.16		06.02.20		48.7	90.61	(0.54)		90.18	91.04		6.52	4.17	3.59	BBB-/Ba1/BB+	Нефть и газ
Gazp '20 EUR	1 000 €	3.389	20.03.16		20.03.20		50.1	93.99	(0.50)		93.52	94.45		5.02	3.50	3.67	BBB-/Ba1/BB+	Нефть и газ
Gazp '20 GBP	500 £	5.338	25.03.16		25.09.20		56.3	94.33	(0.40)		93.76	94.89		6.77	5.56	3.99	BBB-/Ba1/BB+	Нефть и газ
Gazp '21 EUR	750 €	3.60	26.02.16		26.02.21		61.3	93.45	(0.63)		92.97	93.92		5.09	3.73	4.37	BBB-/Ba1/BB+	Нефть и газ
Gazp '21 USD	600 $	5.999	23.01.16		23.01.21		60.2	96.58	(0.83)		96.09	97.06		6.82	6.03	4.13	BBB-/Ba1/BB+	Нефть и газ
Gazp '22 03	1 300 $	6.51	07.03.16		07.03.22		73.6	96.21	(1.06)		95.70	96.73		7.28	6.61	4.84	BBB-/Ba1/BB+	Нефть и газ
Gazp '22 07	1 000 $	4.95	19.01.16		19.07.22		78.0	89.65	(0.82)		89.19	90.12		6.95	5.38	5.26	BBB-/Ba1/BB+	Нефть и газ
Gazp '25	500 €	4.364	21.03.16		21.03.25		110.1	93.33	(0.46)		92.75	93.91		5.30	4.50	7.05	BBB-/Ba1/BB+	Нефть и газ
Gazp '28	900 $	4.95	06.02.16		06.02.28		144.7	80.26	(0.91)		79.72	80.80		7.46	6.00	8.29	BBB-/Ba1/BB+	Нефть и газ
Gazp '34	1 200 $	8.625	28.04.16		28.04.34		219.4	106.97	(1.32)		106.35	107.58		7.90	7.93	9.27	BBB-/Ba1/BB+	Нефть и газ
Gazp '37	1 250 $	7.288	16.02.16		16.08.37		259.1	93.68	(1.65)		93.10	94.25		7.90	7.54	10.12	BBB-/Ba1/BB+	Нефть и газ
Gazprombank perp	1 000 $	7.875	25.04.16	25.04.18 C		27.2		79.60	0.02		78.63	80.57	19.34		9.68	1.88		Финансы
GazpromNeft '18	750 €	2.933	26.04.16		26.04.18		27.3	95.61	(0.21)		95.15	96.07		5.01	3.00	2.09	BBB-/Ba1/BB+	Нефть и газ
GazpromNeft '22	1 500 $	4.375	19.03.16		19.09.22		80.1	82.99	(1.13)		82.51	83.47		7.68	5.18	5.46	BBB-/Ba1/BB+	Нефть и газ
GazpromNeft '23	1 500 $	6.00	27.05.16		27.11.23		94.4	87.03	(2.20)		86.55	87.50		8.27	6.83	5.96	BBB-/Ba1/BB+	Нефть и газ
GPB '16 02	500 ¥	4.00	24.02.16		24.02.16		1.2	98.98	0.00		98.47	99.49		14.04	3.98	0.10	BB+/Ba2/BB+	Финансы
GPB '16 05	120 $	7.35	08.05.16		08.05.16		3.6	101.06	0.03		100.50	101.61		3.80	6.93	0.30	BB+/Ba2/BB+	Финансы
GPB '16 07	20 000 R	7.875	25.01.16		25.07.16		6.2	98.29	0.01		98.05	98.54		11.28	7.72	0.48	BB+/Ba2/BB+	Финансы
GPB '16 11	20 000 R		24.05.16		24.11.16		10.2										BB+/Ba2/BB+	Финансы
GPB '16 12	200 F	2.375	09.12.16		09.12.16		10.7	98.92	(0.07)		98.35	99.48		3.61	2.40	0.87	BB+/Ba2/BB+	Финансы
GPB '17	1 000 ¥	4.25	29.01.16		30.01.17		12.4										BB+/Ba2/BB+	Финансы
GPB '17	1 000 $	5.625	18.05.16		18.05.17		16.0	100.95	(0.13)		100.56	101.35		4.88	5.52	1.27	BB+/Ba2/BB+	Финансы
GPB '18	1 000 €	3.984	30.10.16		30.10.18		33.4	95.81	(0.53)		95.28	96.33		5.64	4.11	2.53	BB+/Ba2/BB+	Финансы
GPB '19 05	500 $	7.25	03.05.16		03.05.19		39.5	98.36	(0.93)		97.65	99.08		7.82	7.26	2.84	BB/B2/BB-	Финансы
GPB '19 07	1 000 €	4.00	01.07.16		01.07.19		41.4	93.80	(0.80)		93.33	94.27		6.03	4.16	3.04	BB+/Ba2/BB+	Финансы
GPB '19 09	750 $	4.96	05.03.16		05.09.19		43.6	93.78	(0.75)		93.37	94.19		6.92	5.19	3.19	BB+/Ba2/BB+	Финансы
GPB '19 RUB	13 500 R	8.75	29.06.16		29.06.19		41.4	89.63	2.38		89.25	90.00		12.59	9.27	2.64	BB//	Финансы
GPB '23	750 $	7.496	28.06.16	28.12.18 C	28.12.23	35.3	95.4	86.72	(0.55)		86.11	87.33	13.05		8.61	2.51	B+//	Финансы
GPB '24	325 F	5.125	13.05.16	13.05.19 C	13.05.24	39.8	99.9	90.53	(0.63)		89.40	91.66	8.49	6.64	5.45	2.79	B+//	Финансы
HCFB '20	500 $	9.375	24.04.16	24.04.18 C	24.04.20	27.2	51.2	94.87	(0.08)		93.95	95.79	12.00		9.67	1.94	B/B3/	Финансы
HCFB '21	200 $	10.50	17.04.16	17.04.19 C	19.04.21	39.0	63.1	87.28	(0.55)		86.44	88.13	15.61	13.98	11.69	2.53	B//	Финансы
KHMB '23	200 $	9.15	18.06.16		18.06.23		89.0	81.88	(0.88)		80.88	82.88		13.03	11.08	4.96	/Caa1/B+	Финансы
Koks '16	163 $	7.75	23.06.16		23.06.16		5.2	95.01	0.00		94.50	95.52		20.15	8.12	0.40	B/B3/B-	МГД

Рынок еврооблигаций

Выпуск	Объем, млн	Купон, %	Дата			Месяцев до		Цена	Изм.	Торговый объем, шт	Котировки		Доходность, %			Дюр, лет	Рейтинг F/M/S	Сектор
			купона	оферты	погаш	офрт	погаш				покупка	продажа	офрт	погаш	текущ			
ЕВРООБЛИГАЦИИ																		
Koks '18	136 $	10.75	28.06.16		28.12.18		35.3	88.38	(0.38)		87.75	89.00		15.82	12.09	2.38	B/B3/B	МГД
Lukoil '17	500 $	6.356	07.06.16		07.06.17		16.6	103.72	(0.07)		103.43	104.02		3.59	6.09	1.33	BBB-/Ba1/BBB-	Нефть и газ
Lukoil '18	1 500 $	3.416	24.04.16		24.04.18		27.2	96.77	(0.23)		96.41	97.14		4.93	3.50	2.14	BBB-/Ba1/BBB-	Нефть и газ
Lukoil '19	600 $	7.25	05.05.16		05.11.19		45.6	105.44	(0.67)		105.06	105.82		5.64	6.78	3.27	BBB-/Ba1/BBB-	Нефть и газ
Lukoil '20	1 000 $	6.125	09.05.16		09.11.20		57.8	99.12	(0.90)		98.76	99.47		6.34	6.11	4.07	BBB-/Ba1/BBB-	Нефть и газ
Lukoil '22	500 $	6.656	07.06.16		07.06.22		76.7	99.38	(1.13)		98.89	99.87		6.77	6.65	5.10	BBB-/Ba1/BBB-	Нефть и газ
Lukoil '23	1 500 $	4.563	24.04.16		24.04.23		87.2	85.91	(1.19)		85.41	86.42		7.07	5.25	5.90	BBB-/Ba1/BBB-	Нефть и газ
M2M '19	34 $	9.00	25.04.16		25.10.19		45.2	112.63	(0.13)		112.25	113.00		5.27	7.85	3.18	B//	Финансы
MBRD '16	60 $	7.93	10.03.16		10.03.16		1.7	98.13	0.13		96.63	99.63		20.73	7.86	0.14	/Caa1/	Финансы
MCB '18 02	500 $	7.70	01.02.16		01.02.18		24.5	99.57	(0.26)		98.94	100.20		7.93	7.47	1.79	BB/B1/BB-	Финансы
MCB '18 11	500 $	8.70	13.05.16		13.11.18		33.9	92.05	(0.30)		90.99	93.10		12.09	9.30	2.37	BB-//	Финансы
MCB '25	5 000 R	16.50	26.05.16	26.05.20 C	26.05.25	52.3	112.3	100.19	0.00		100.00	100.38	16.42	9.75	16.11	2.97	BB-/B1/BB-	Финансы
MetalloInv '16	750 $	6.50	21.01.16		21.07.16		6.1	101.03	0.02		100.54	101.51		4.46	6.24	0.49	BB/Ba2/BB	МГД
MetalloInv '20	1 000 $	5.625	17.04.16		17.04.20		51.0	92.19	(0.27)		91.70	92.68		7.81	6.01	3.63	BB/Ba2/BB	МГД
Moscow '16	408 €	5.064	20.10.16		20.10.16		9.1	102.13	0.03		101.72	102.55		2.20	4.90	0.75	BBB-/Ba1/BB+	Муниц.
MTS '20	750 $	8.625	22.06.16		22.06.20		53.2	109.44	(0.21)		109.04	109.84		6.16	7.84	3.68	BB+/Ba1/BB+	Телеком
MTS '23	500 $	5.00	30.05.16		30.05.23		88.4	91.04	(0.50)		90.60	91.48		6.55	5.45	5.96	BB+/Ba1/BB+	Телеком
NLMK '18	800 $	4.45	19.02.16		19.02.18		25.1	98.79	(0.14)		98.42	99.16		5.06	4.42	1.94	BBB-/Ba1/BB+	МГД
NLMK '19	500 $	4.95	26.03.16		26.09.19		44.3	98.07	(0.38)		97.64	98.50		5.53	4.97	3.28	BBB-/Ba1/BB+	МГД
Nordgold '18	500 $	6.375	07.05.16		07.05.18		27.6	99.71	(0.28)		99.18	100.23		6.51	6.32	2.09	BB-/Ba3/	МГД
NorNikel '18	750 $	4.375	30.04.16		30.04.18		27.4	99.49	(0.06)		99.11	99.87		4.61	4.36	2.14	BBB-/Ba1/BBB-	МГД
NorNikel '20	1 000 $	5.55	28.04.16		28.10.20		57.4	99.00	(0.04)		98.62	99.38		5.79	5.54	4.10	BBB-/Ba1/BBB-	МГД
NorNikel '22	1 000 $	6.625	14.04.16		14.10.22		80.9	99.47	(0.36)		99.11	99.83		6.72	6.55	5.28	BBB-/Ba1/BBB-	МГД
Novatek '16	600 $	5.326	03.02.16		03.02.16		0.5	100.08	(0.11)		99.75	100.41		3.67	5.20	0.05	BBB-/Ba1/BB+	Нефть и газ
Novatek '17	14 000 R	7.75	21.02.16		21.02.17		13.2	96.24	0.00		96.00	96.49		11.47	7.80	0.99	BBB-/Ba1/BB+	Нефть и газ
Novatek '21	650 $	6.604	03.02.16		03.02.21		60.6	97.75	(0.49)		97.23	98.26		7.14	6.56	4.09	BBB-/Ba1/BB+	Нефть и газ
Novatek '22	1 000 $	4.422	13.06.16		13.12.22		82.9	85.52	(0.56)		85.29	85.76		7.11	5.15	5.71	BBB-/Ba1/BB+	Нефть и газ
OtkritieFC '18	500 $	7.25	25.04.16		25.04.18		27.2	100.44	(0.08)		100.01	100.87		7.03	7.10	2.04	/Ba3/BB-	Финансы
OtkritieFC '19	500 $	10.00	26.04.16		26.04.19		39.3	101.21	(0.13)		100.32	102.09		9.55	9.67	2.69	/B2/	Финансы
Peresvet '26	8 000 R	13.25	22.01.16		22.01.26		120.2											Финансы
PhosAgro '18	500 $	4.204	13.02.16		13.02.18		24.9	99.04	0.04		98.62	99.46		4.69	4.17	1.93	BB+/Ba1/BBB-	Хим. пром.
Polyus Gold '20	750 $	5.625	29.04.16		29.04.20		51.4	95.46	(0.25)		95.01	95.90		6.86	5.82	3.69	BBB-/BB+	МГД
PromSvyazB '16	200 $	11.25	08.07.16		08.07.16		5.7	104.03	0.02		103.03	105.03		2.76	10.79	0.47	/B2/	Финансы
PromSvyazB '17	400 $	8.50	25.04.16		25.04.17		15.2	102.09	0.19		101.30	102.88		6.75	8.17	1.18	/Ba3/BB-	Финансы
PromSvyazB '19	600 $	10.20	06.05.16		06.11.19		45.6	102.40	0.13		101.70	103.10		9.43	9.77	3.06	/B2/	Финансы
PromSvyazB '21 3	100 $	10.50	17.03.16		17.03.21		62.0	90.84	(0.16)		89.67	92.00		12.98	11.14	3.68		Финансы
PromSvyazB '21 7	300 $	10.50	30.01.16		30.07.21		66.4	96.99	(0.19)		96.00	97.97		11.24	10.31	3.90	/B3/	Финансы
Raspadskaya '17	400 $	7.75	27.04.16		27.04.17		15.3	100.91	0.04		100.30	101.53		6.98	7.55	1.19	B+/B1/	МГД
RBCIRU '18	140 $	6.00	06.05.16		06.05.18		27.6											Медиа
Renaissance '16	325 $	11.00	21.04.16		21.04.16		3.1										B-//B-	Финансы
RenCap '16	350 $	7.75	31.05.16		31.05.16		4.4	100.07	0.00		99.51	100.63		7.46	7.61	0.36	/B3/B-	Финансы
RenCap '18	150 $	13.50	21.06.16		21.06.18		29.1	86.51	0.73		84.00	89.02		20.82	15.44	1.91	/Caa1/	Финансы
RenCap '19	100 $	13.50	22.05.16		22.05.19		40.1	81.63	(0.50)		80.00	83.25		21.43	16.15	2.42		Финансы
Rosneft '17	1 000 $	3.149	06.03.16		06.03.17		13.6	98.35	0.01		98.06	98.65		4.64	3.17	1.09	/Ba1/BB+	Нефть и газ
Rosneft '22	2 000 $	4.199	06.03.16		06.03.22		73.6	84.55	(0.77)		84.10	85.00		7.37	4.88	5.12	/Ba1/BB+	Нефть и газ
RSHB '16 CNY	1 000 ¥	3.60	04.02.16		04.02.16		0.6	99.36	0.00		98.96	99.76		16.31	3.57	0.05	BB+/Ba2/	Финансы
RSHB '16 RUB	32 000 R	8.70	17.03.16		17.03.16		1.9	99.36	(0.00)		99.21	99.51		12.38	8.51	0.16	BB+/Ba2/	Финансы
RSHB '17 02	20 000 R	8.625	17.02.16		17.02.17		13.0	96.36	0.05		96.16	96.56		12.28	8.63	0.97	BB+/Ba2/	Финансы
RSHB '17 05	1 250 $	6.299	15.05.16		15.05.17		15.9	100.53	(0.42)		100.15	100.90		5.87	6.20	1.25	BB+/Ba2/	Финансы
RSHB '17 12	1 600 $	5.298	27.06.16		27.12.17		23.3	98.99	(0.31)		98.48	99.49		5.85	5.34	1.82	BB+/Ba2/	Финансы
RSHB '18 02	10 000 R	7.875	07.02.16		07.02.18		24.7	92.10	(0.04)		91.82	92.38		12.32	8.24	1.76	BB+/Ba2/	Финансы
RSHB '18 05	1 000 $	7.75	29.05.16		29.05.18		28.3	103.40	(0.23)		103.00	103.80		6.18	7.42	2.13	BB+/Ba2/	Финансы
RSHB '18 07	1 300 $	5.10	25.01.16		25.07.18		30.2	97.38	(0.40)		96.98	97.77		6.24	5.11	2.27	BB+/Ba2/	Финансы
RSHB '21	800 $	6.00	03.06.16	03.06.16 C	03.06.21	4.5	64.5	93.49	(0.51)		93.00	93.99	24.73		6.37	0.34	BB/B2/	Финансы
RSHB '23	500 $	8.50	16.04.16		16.10.23		93.0	90.58	(0.58)		90.02	91.13		10.29	9.17	5.32		Финансы
Russia '17	2 000 $	3.25	04.04.16		04.04.17		14.5	99.88	(0.01)		99.64	100.11		3.35	3.22	1.18	BBB-/Ba1/BB+	Гос.
Russia '18 RUB	90 000 R	7.85	10.03.16		10.03.18		25.7	94.97	(0.06)		94.82	95.11		10.51	8.04	1.87	BBB-/Ba1/BBB-	Гос.
Russia '18 USD	3 466 $	11.00	24.01.16		24.07.18		30.2	116.32	(0.19)		115.75	116.89		4.13	9.05	2.15	BBB-/Ba1/BB+	Гос.
Russia '19	1 500 $	3.50	16.01.16		16.01.19		36.0	97.81	(0.36)		97.45	98.16		4.29	3.51	2.77	BBB-/Ba1/BB+	Гос.
Russia '20 EUR	725 €	3.625	16.09.16		16.09.20		56.0	99.41	(0.77)		98.79	100.02		3.76	3.60	4.17	BBB-/Ba1/BB+	Гос.
Russia '20 USD	3 500 $	5.00	29.04.16		29.04.20		51.4	101.56	(0.36)		101.18	101.93		4.59	4.87	3.79	BBB-/Ba1/BB+	Гос.
Russia '22	2 000 $	4.50	04.04.16		04.04.22		74.6	96.96	(0.96)		96.56	97.35		5.08	4.58	5.28	BBB-/Ba1/BB+	Гос.
Russia '23	3 000 $	4.875	16.03.16		16.09.23		92.0	97.15	(1.16)		96.89	97.42		5.33	4.94	6.20	BBB-/Ba1/BB+	Гос.
Russia '28	2 500 $	12.75	24.06.16		24.06.28		149.3	155.00	(0.46)		154.01	155.99		6.30	8.19	7.43	BBB-/Ba1/BB+	Гос.
Russia '30	9 405 $	7.50	31.03.16		31.03.30		170.5	119.96	0.01		119.83	120.10		2.94	6.06	4.15	BBB-/Ba1/BB+	Гос.
Russia '42	3 000 $	5.625	04.04.16		04.04.42		314.7	87.93	(1.26)		87.42	88.45		6.60	6.28	12.57	BBB-/Ba1/BB+	Гос.
Russia '43	1 500 $	5.875	16.03.16		16.09.43		332.1	89.82	(1.50)		89.34	90.30		6.69	6.40	12.58	BBB-/Ba1/BB+	Гос.
RusStandB '16	200 $	7.561	01.06.16		01.12.16		10.5	79.51	1.01		78.02	81.00		36.88	9.40	0.72	/Caa3/CCC-	Финансы
RusStandB '17	525 $	9.25	11.07.16		11.07.17		17.8	87.50	(1.41)		85.02	89.99		19.30	10.56	1.29	/Caa2/CCC+	Финансы
RusStandB '22	451 $	0.00	27.04.16		27.10.22		81.3	27.51	(0.02)		25.15	29.87		35.37	0.00	4.29	/Caa2/CCC+	Финансы
RZD '17	1 500 $	5.739	03.04.16		03.04.17		14.5	101.57	0.00		101.32	101.81		4.40	5.56	1.15	BBB-/Ba1/BB+	Транспорт
RZD '18	525 F	2.177	26.02.16		26.02.18		25.3	95.23	(0.13)		94.82	95.64		4.59	2.24	1.96	BBB-/Ba1/BB+	Транспорт
RZD '19	35 000 R	8.30	02.04.16		02.04.19		38.5	91.77	(0.10)		91.55	91.99		11.42	8.82	2.65	BBB-/Ba1/BBB-	Транспорт
RZD '21 CHF	150 F	2.73	26.02.16		26.02.21		61.3	92.65	(0.23)		90.99	94.32		4.36	2.87	4.51	BBB-/Ba1/BB+	Транспорт
RZD '21 EUR	1 000 €	3.374	20.05.16		20.05.21		64.1	90.92	(0.49)		90.49	91.35		5.37	3.61	4.60	BBB-/Ba1/BB+	Транспорт
RZD '22	1 400 $	5.70	05.04.16		05.04.22		74.6	95.50	(0.36)		95.18	95.83		6.59	5.87	5.05	BBB-/Ba1/BB+	Транспорт
RZD '23	500 €	4.60	06.03.16		06.03.23		85.6	94.93	(0.61)		94.43	95.43		5.47	4.65	5.66	BBB-/Ba1/BB+	Транспорт
RZD '31	650 £	7.487	25.03.16		25.03.31		182.3	90.45	(0.94)		89.58	91.32		8.62	8.07	8.42	BBB-/Ba1/BB+	Транспорт
Sber '16	25 000 R	7.00	31.01.16		31.01.16		0.4	99.88	0.03		99.79	99.97		9.15	6.37	0.04	BBB-/Ba1/	Финансы
Sber '17 02	1 000 $	4.95	07.02.16		07.02.17		12.7	101.17	(0.06)		100.94	101.40		3.82	4.79	1.01	BBB/Ba1/	Финансы
Sber '17 03	1 250 $	5.40	24.03.16		24.03.17		14.2	101.68	(0.07)		101.40	101.97		3.94	5.23	1.13	BBB/Ba1/	Финансы
Sber '17 CHF	250 F	2.065	29.02.16		28.02.17		13.4	99.23	(0.01)		98.65	99.80		2.78	2.04	1.07	BBB/Ba1/	Финансы
Sber '18	550 TR	7.40	04.03.16		04.03.18		25.5	86.93	0.27		85.65	88.20		14.74	8.26	1.81	BBB-/Ba1/	Финансы

Рынок еврооблигаций

Выпуск	Объем, млн	Купон, %	Дата			Месяцев до		Цена	Изм.	Торговый объем, шт	Котировки		Доходность, %			Дюр, лет	Рейтинг F/M/S	Сектор
			купона	оферты	погаш	офрт	погаш				покупка	продажа	офрт	погаш	текущ			
ЕВРООБЛИГАЦИИ																		
Sber '19 3.08%	500 €	3.08	07.03.16		07.03.19		37.6	95.13	0.00		94.50	95.75		4.77	3.20	2.91	BBB-/Ba1/	Финансы
Sber '19 4.15%	500 $	4.15	06.03.16		06.03.19		37.6	100.13	(0.25)		99.63	100.63		4.11	4.08	2.88	BBB/Ba1/	Финансы
Sber '19 5.18%	1 000 $	5.18	28.06.16		28.06.19		41.3	99.65	(0.29)		99.32	99.99		5.29	5.19	3.12	BBB-/Ba1/	Финансы
Sber '19 EUR	1 000 €	3.352	15.11.16		15.11.19		45.9	96.83	(0.32)		96.41	97.25		4.26	3.44	3.49	BBB-/Ba1/	Финансы
Sber '21	1 000 $	5.717	16.06.16		16.06.21		65.0	97.85	(0.28)		97.48	98.22		6.19	5.82	4.56	BBB/Ba1/	Финансы
Sber '22 02	1 500 $	6.125	07.02.16		07.02.22		72.7	98.98	(0.55)		98.58	99.38		6.33	6.02	4.86	BBB-/Ba1/	Финансы
Sber '22 10	2 000 $	5.125	29.04.16		29.10.22		81.4	89.91	(0.53)		89.38	90.45		7.02	5.63	5.50	BB+/Ba2/	Финансы
Sber '23	1 000 $	5.25	23.05.16		23.05.23		88.2	83.81	(1.04)		83.31	84.31		8.22	6.21	5.78	BB+//	Финансы
Sber '24	1 000 $	5.25	26.02.16	26.02.19 C	26.02.24	37.3	97.3	84.75	(0.70)		84.14	85.37	11.45		6.33	2.66	BB+//	Финансы
Severstal '16	428 $	6.25	26.01.16		26.07.16		6.2	101.97	(0.03)		101.70	102.24		2.48	5.96	0.51	BB+/Ba1/BB+	МГД
Severstal '17	784 $	6.70	25.04.16		25.10.17		21.2	104.31	0.00		103.93	104.68		4.16	6.33	1.65	BB+/Ba1/BB+	МГД
Severstal '18	600 $	4.45	19.03.16		19.03.18		26.0	99.84	0.11		99.48	100.20		4.53	4.39	2.03	BB+/Ba1/BB+	МГД
Severstal '22	750 $	5.90	17.04.16		17.10.22		81.0	96.49	(0.85)		96.06	96.93		6.55	6.02	5.39	BB+/Ba1/BB+	МГД
Sibur '18	1 000 $	3.914	31.01.16		31.01.18		24.5	96.62	(0.06)		96.24	97.00		5.68	3.73	1.89	BB+/Ba1/	Хим. пром.
SovComFlot '17	800 $	5.375	27.04.16		27.10.17		21.3	98.63	(0.06)		98.21	99.05		6.19	5.39	1.65	BB/Ba3/BB+	Транспорт
SPB Bank '17	100 $	7.63	25.01.16		25.07.17		18.2	96.15	0.02		95.27	97.02		10.42	7.65	1.35	/B2/	Финансы
SPB Bank '18	100 $	11.00	24.04.16		24.10.18		33.2	99.02	(0.01)		98.48	99.55		11.41	10.84	2.28	/B2/	Финансы
SPB Bank '19	100 $	10.75	22.04.16		22.04.19		39.1	98.34	0.27		96.67	100.00		11.36	10.66	2.62	B+//	Финансы
TatfondB '17	70 $	11.00	28.04.16		28.04.17		15.3	99.00	0.00		98.50	99.50		11.83	10.85	1.14	/B3/B	Финансы
TCB '17	100 $	7.74	18.03.16	18.03.16 C	18.07.17	2.0	18.0										/B2/	Финансы
TCS B '18	200 $	14.00	06.06.16		06.06.18		28.6	104.26	(0.27)		103.21	105.30		11.88	13.24	1.98	B/B3/	Финансы
TMK '18	500 $	7.75	27.01.16		27.01.18		24.3	96.55	(0.38)		95.94	97.16		9.66	7.74	1.76	/B1/B+	МГД
TMK '20	500 $	6.75	03.04.16		03.04.20		50.5	90.00	(0.27)		89.54	90.45		9.69	7.34	3.47	/B1/B+	МГД
TNK BP '16	1 000 $	7.50	18.01.16		18.07.16		6.0	102.10	0.02		101.72	102.47		3.31	7.09	0.48	/Ba1/BB+	Нефть и газ
TNK BP '17	800 $	6.625	20.03.16		20.03.17		14.0	102.11	0.07		101.81	102.41		4.76	6.36	1.11	/Ba1/BB+	Нефть и газ
TNK BP '18	1 100 $	7.875	13.03.16		13.03.18		25.8	105.42	(0.42)		105.09	105.76		5.18	7.29	1.93	/Ba1/BB+	Нефть и газ
TNK BP '20	500 $	7.25	02.02.16		02.02.20		48.5	103.21	(0.89)		102.76	103.66		6.34	6.81	3.37	/Ba1/BB+	Нефть и газ
Transneft '18	1 050 $	8.70	07.02.16		07.08.18		30.6	109.10	0.03		108.70	109.49		4.88	7.70	2.23	/Ba1/BB+	Нефть и газ
UBRD '18	68 $	12.00	27.06.16		27.12.18		35.3											Финансы
Uralkaly '18	650 $	3.723	30.04.16		30.04.18		27.4	95.11	(0.19)		94.63	95.58		6.04	3.88	2.13	BB-/Ba2/BB-	Хим. пром.
Uranium '18	300 $	6.25	13.06.16	13.12.16 C	13.12.18	10.8	34.8	91.00	(1.67)		89.84	92.16	20.87	9.88	6.83	0.81	BB-/Ba3/B+	МГД
VEB '16 CHF	500 F	3.75	17.02.16		17.02.16		1.0	99.86	0.01		99.66	100.06		5.30	3.63	0.08	BBB-/Ba1/BB+	Финансы
VEB '17 02	750 $	5.375	13.02.16		13.02.17		12.9	99.70	0.01		99.35	100.05		5.66	5.27	1.01	BBB-/Ba1/BB+	Финансы
VEB '17 11	600 $	5.45	22.05.16		22.11.17		22.2	99.57	(0.27)		99.03	100.11		5.69	5.43	1.73	BBB-/Ba1/BB+	Финансы
VEB '18 EUR	1 000 €	3.035	21.02.16		21.02.18		25.2	95.05	(0.23)		94.69	95.41		5.56	3.15	1.97	BBB-/Ba1/BB+	Финансы
VEB '18 USD	850 $	4.224	21.05.16		21.11.18		34.1	94.76	(0.16)		94.42	95.10		6.26	4.43	2.61	BBB-/Ba1/BB+	Финансы
VEB '20	1 600 $	6.902	09.07.16		09.07.20		53.7	97.06	(1.26)		96.70	97.43		7.69	7.10	3.77	BBB-/Ba1/BB+	Финансы
VEB '22	1 000 $	6.025	05.07.16		05.07.22		77.6	91.17	(1.19)		90.67	91.68		7.79	6.60	5.19	BBB-/Ba1/BB+	Финансы
VEB '23 EUR	500 €	4.032	21.02.16		21.02.23		85.2	87.85	(1.22)		87.33	88.37		6.17	4.51	5.88	BBB-/Ba1/BB+	Финансы
VEB '23 USD	1 150 $	5.942	21.05.16		21.11.23		94.2	88.71	(2.00)		88.20	89.22		7.90	6.63	5.98	BBB-/Ba1/BB+	Финансы
VEB '25 USD	1 000 $	6.80	22.05.16		22.11.25		118.2	92.04	(1.96)		91.58	92.50		7.98	7.31	6.87	BBB-/Ba1/BB+	Финансы
VEB Leasing '16	400 $	5.125	27.05.16		27.05.16		4.3	99.76	0.01		99.50	100.01		5.78	5.10	0.36	BBB-//BB+	Финансы
Vimpelcom '16 02	500 $	6.493	02.02.16		02.02.16		0.5	100.18	0.03		100.00	100.36		2.66	6.30	0.05	/Ba3/BB	Телеком
Vimpelcom '16 05	600 $	8.25	23.05.16		23.05.16		4.1	101.89	(0.04)		101.52	102.25		2.86	8.00	0.35	/Ba3/BB	Телеком
Vimpelcom '17	500 $	6.255	01.03.16		01.03.17		13.4	101.93	0.04		101.57	102.27		4.48	6.00	1.06	/Ba3/BB	Телеком
Vimpelcom '18 RUB	12 000 R	9.00	13.02.16		13.02.18		24.9	94.66	(0.15)		94.44	94.88		11.97	9.14	1.76	/Ba3/BB	Телеком
Vimpelcom '18 USD	1 000 $	9.125	30.04.16		30.04.18		27.4	107.21	(0.35)		106.70	107.71		5.72	8.36	2.03	/Ba3/BB	Телеком
Vimpelcom '19	600 $	5.20	13.02.16		13.02.19		36.9	96.87	(0.54)		96.48	97.27		6.33	5.25	2.73	/Ba3/BB	Телеком
Vimpelcom '21	1 000 $	7.748	02.02.16		02.02.21		60.6	99.47	(0.98)		99.00	99.93		7.88	7.52	3.97	/Ba3/BB	Телеком
Vimpelcom '22	1 500 $	7.504	01.03.16		01.03.22		73.4	97.38	(0.86)		97.02	97.75		8.05	7.49	4.68	/Ba3/BB	Телеком
Vimpelcom '23	1 000 $	5.95	13.02.16		13.02.23		84.9	89.16	(0.96)		88.73	89.59		7.98	6.49	5.42	/Ba3/BB	Телеком
VneshprBank'16	200 $	9.00	14.05.16		14.11.16		9.9	10.00	(7.50)		5.00	15.00		632.84	78.09	0.18	/Caa3/CC	Финансы
VostExpr '17	43 $	8.45	27.06.16		27.06.17		17.3	91.56	(0.13)		91.25	91.88		15.14	9.19	1.29		Финансы
VostExpr '19	125 $	12.00	29.05.16		29.05.19		40.3	99.00	0.00		98.00	100.00		12.36	11.94	2.66		Финансы
VTB '16 CHF	600 F	3.15	16.12.16		16.12.16		10.9	100.08	(0.04)		99.42	100.75		3.05	3.14	0.89	/Ba1/BB+	Финансы
VTB '16 EUR	500 €	4.25	15.02.16		15.02.16		0.9	100.11	(0.01)		99.74	100.49		2.81	4.09	0.08	/Ba1/BB+	Финансы
VTB '17 AUD	500 A$	7.50	11.12.16		11.12.17		22.8	102.75	(0.08)		101.91	103.58		5.92	7.25	1.73	/Ba1/BB+	Финансы
VTB '17 USD	2 000 $	6.00	12.04.16		12.04.17		14.8	101.53	(0.03)		101.15	101.91		4.71	5.82	1.17	/Ba1/BB+	Финансы
VTB '18 02	750 $	6.315	22.02.16		22.02.18		25.2	102.06	(0.25)		101.61	102.52		5.26	6.04	1.91	/Ba1/BB+	Финансы
VTB '18 05	2 000 $	6.875	28.05.16		29.05.18		28.3	102.87	(0.50)		102.49	103.25		5.56	6.63	2.15	/Ba1/BB+	Финансы
VTB '18 CHF	300 F	2.90	25.05.16		25.05.18		28.2	99.40	(0.11)		98.93	99.88		3.16	2.86	2.21	/Ba1/BB+	Финансы
VTB '20	1 000 $	6.551	13.04.16		13.10.20		56.9	100.39	(1.01)		99.95	100.82		6.45	6.42	3.96	/Ba1/BB+	Финансы
VTB '22	1 500 $	6.95	17.04.16		17.10.22		81.0	90.35	(1.24)		89.73	90.96		8.88	7.55	5.10	/Ba3/BB-	Финансы
VTB '24	350 F	5.00	24.10.16	24.10.19 C	24.10.24	45.2	105.3	92.23	(0.28)		91.50	92.97	7.42	6.17	5.36	3.24		Финансы
VTB '35	1 000 $	6.25	30.06.16		30.06.35		233.5	99.54	(0.35)		98.63	100.44		6.29	6.26	11.12	/Ba1/BB+	Финансы
VTB 'perp	2 250 $	9.50	06.06.16	06.12.22 C		82.7		89.43	(1.96)		88.96	89.91	11.78		10.50	4.77		Финансы
Yandex'18	690 $	1.125	15.06.16		15.12.18		34.9	86.35	(0.13)		86.14	86.56		6.32	1.30	2.78		Медиа

Рынок корпоративных облигаций – Реальный сектор

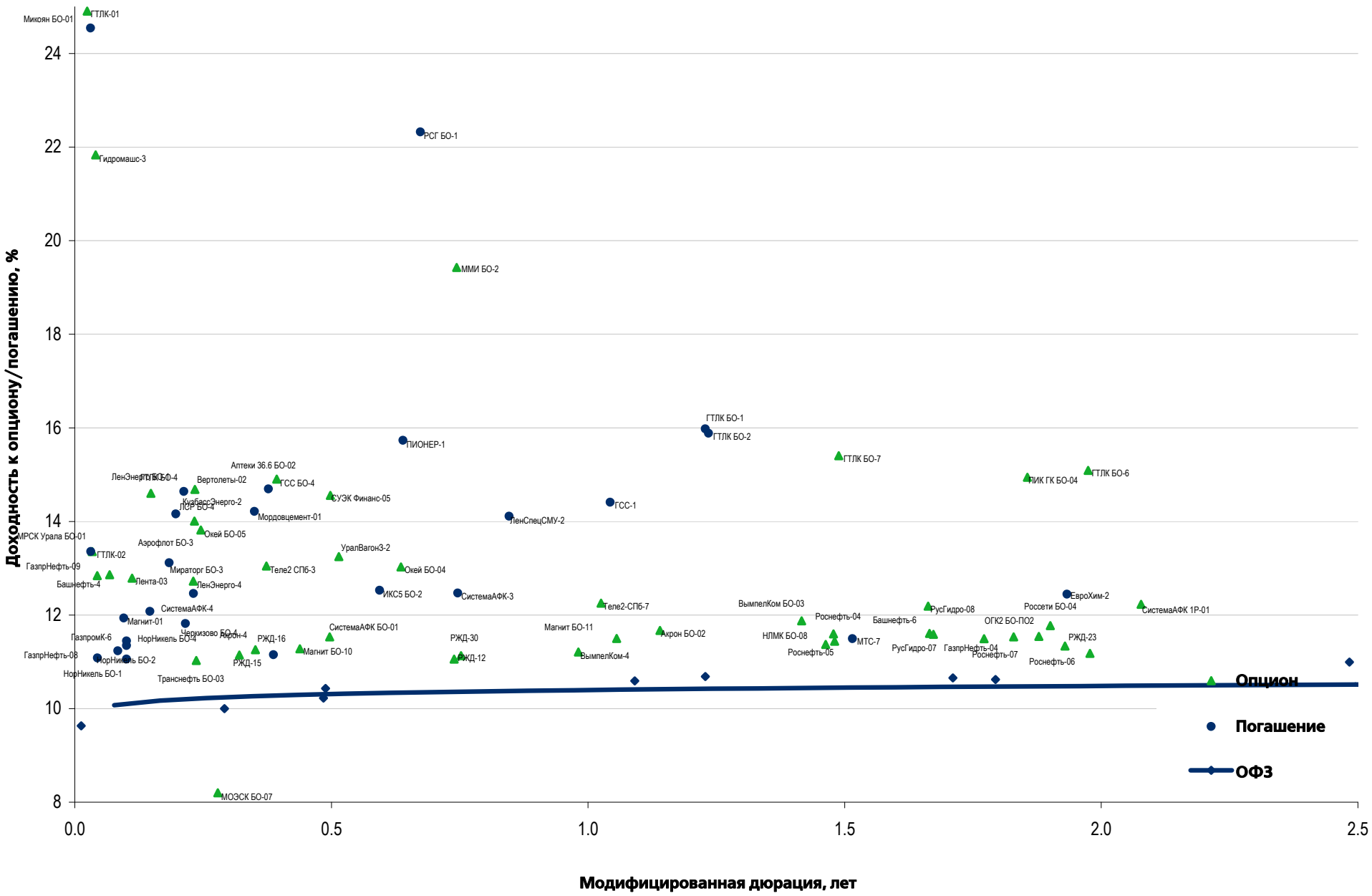

Рынок корпоративных облигаций – Финансовый сектор

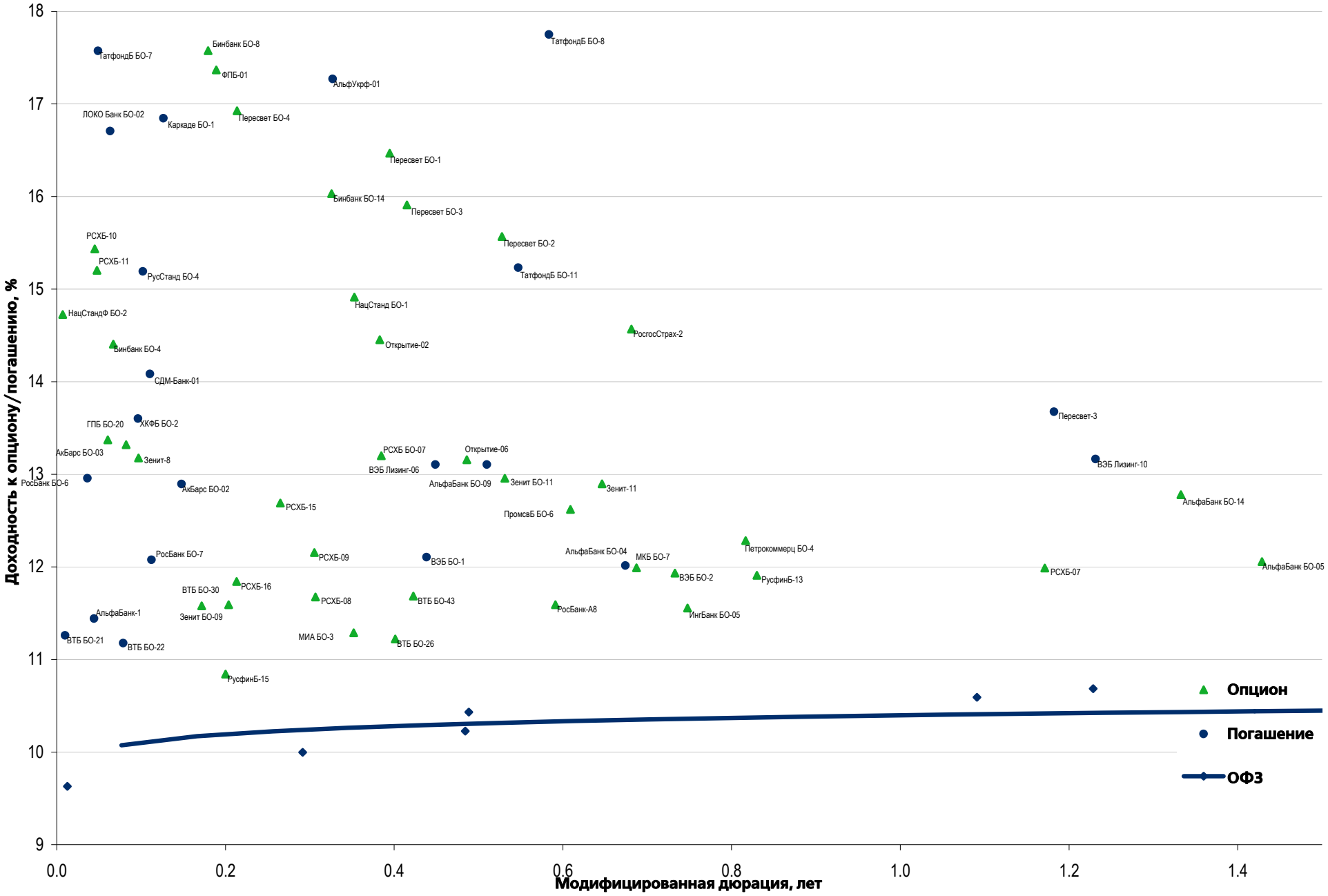

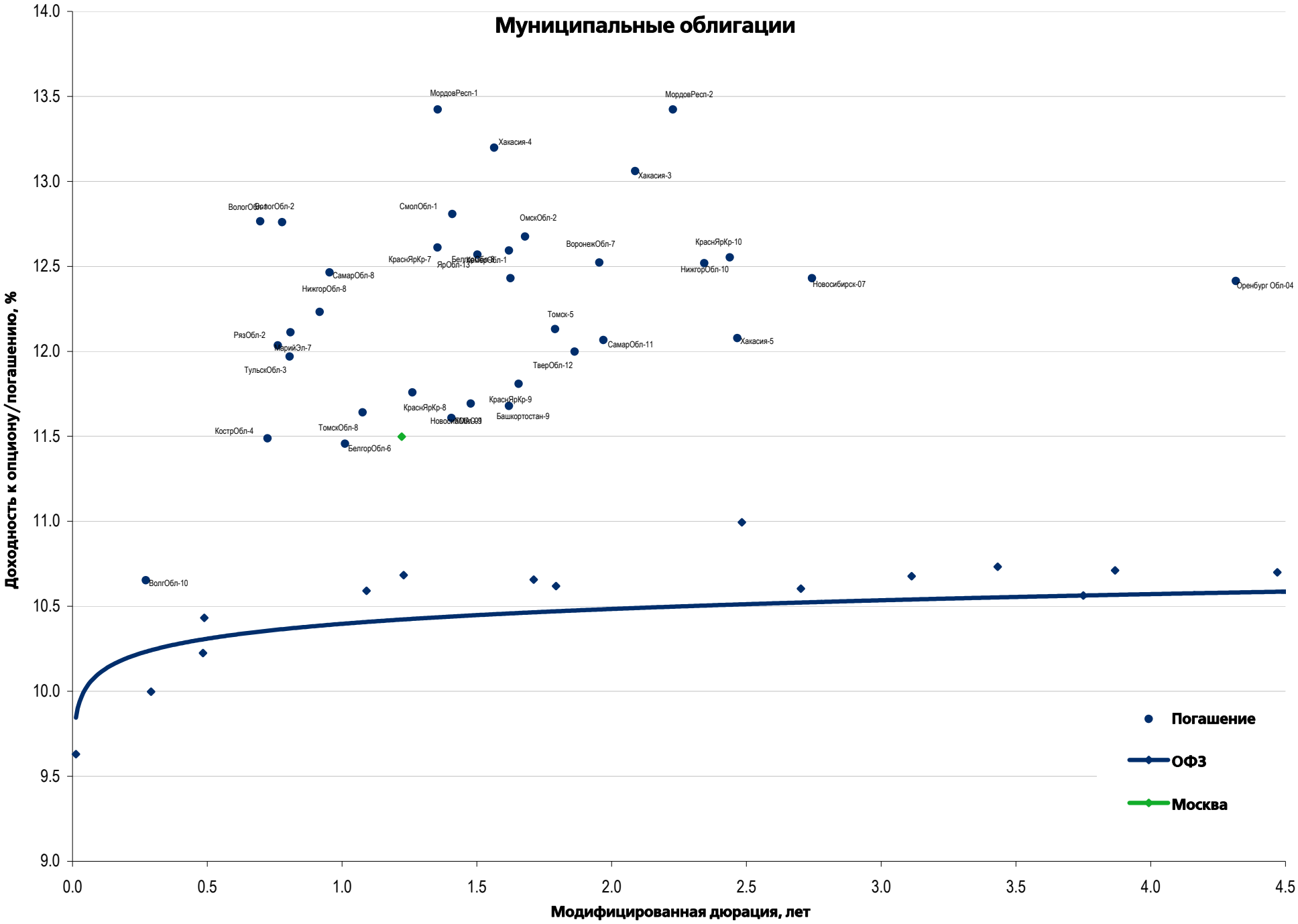

УРАЛСИБ

Fixed Income Daily 18.01.2016

Еврооблигации – Реальный сектор

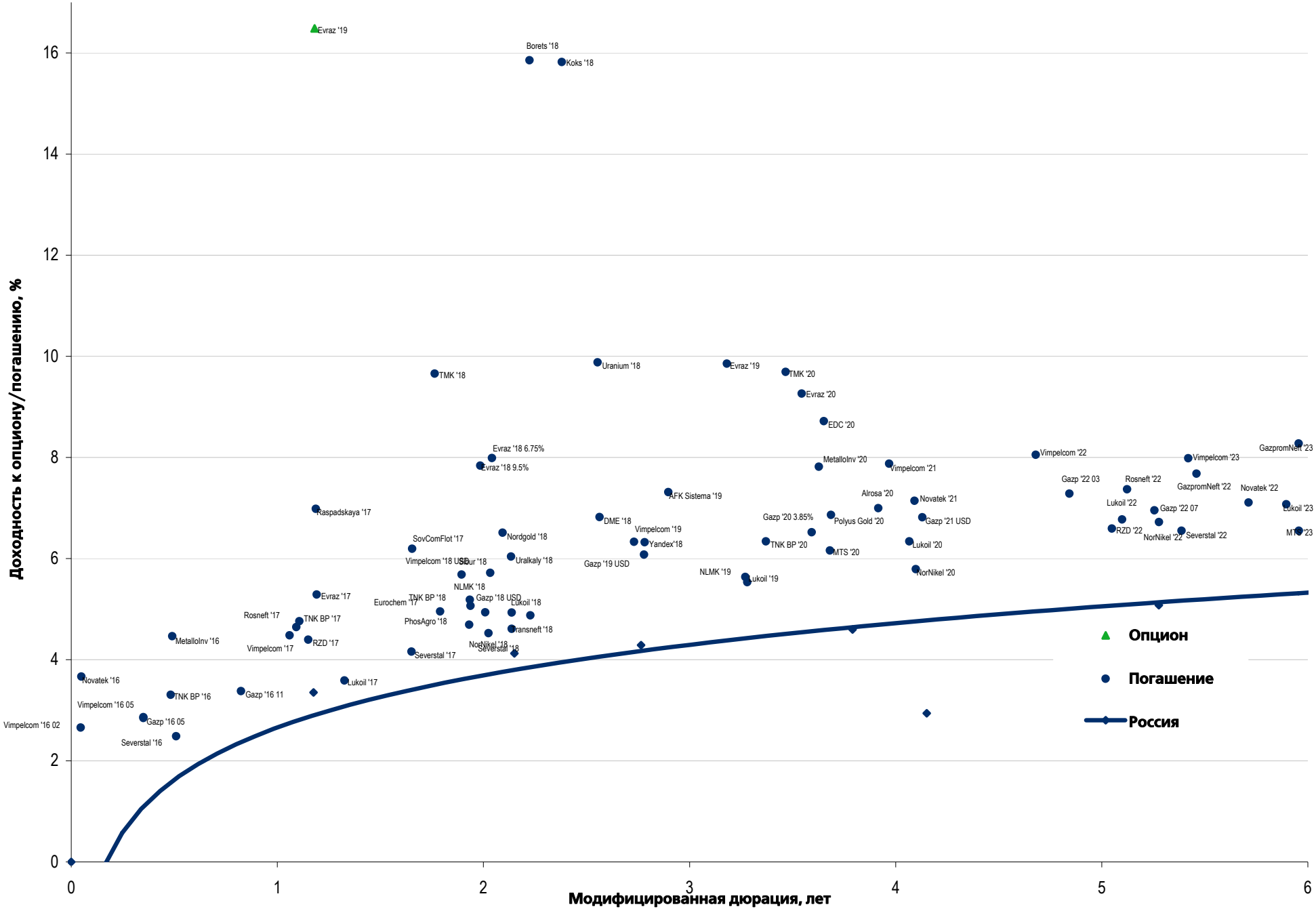

Еврооблигации – Финансовый сектор

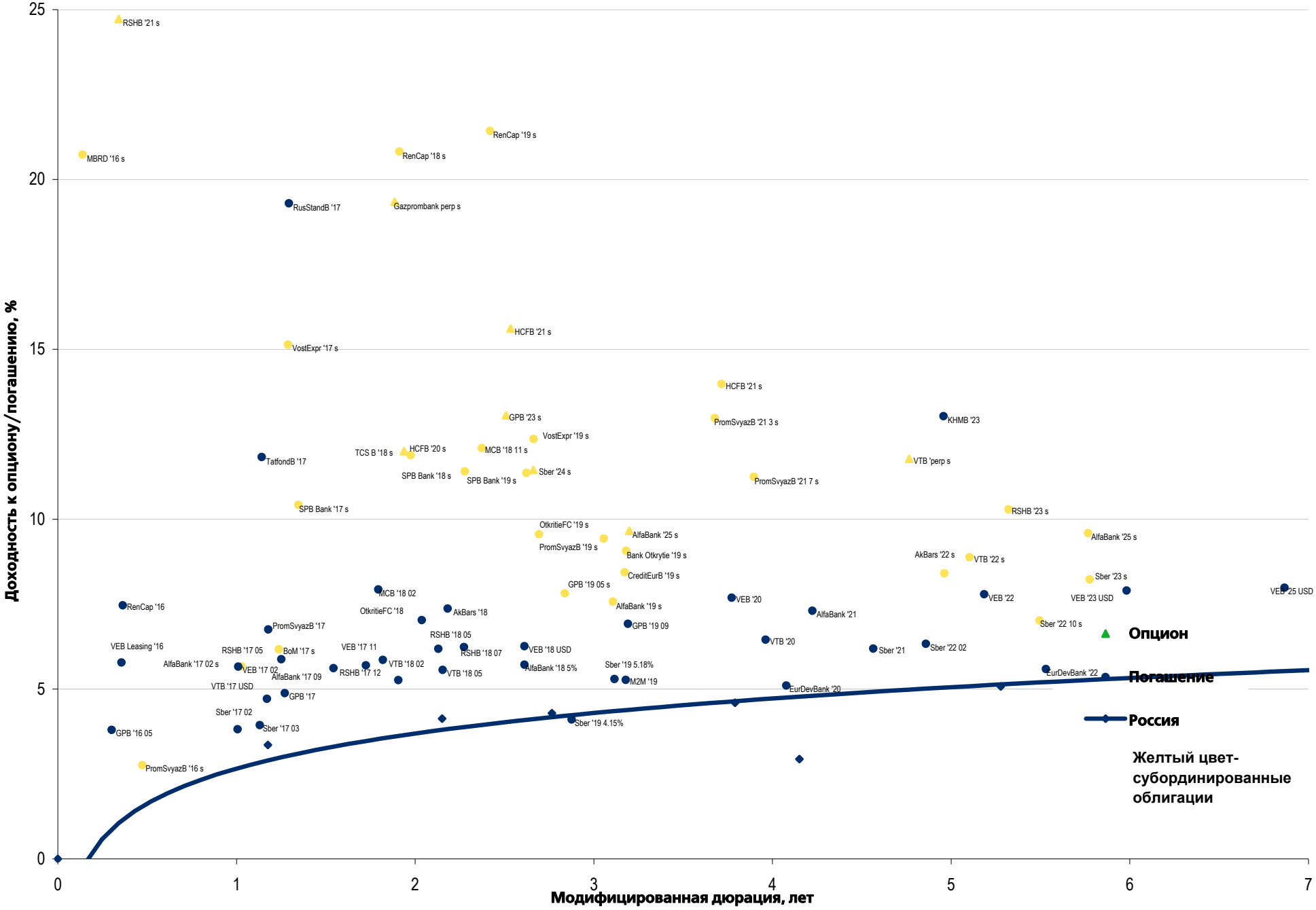

Департамент по операциям с долговыми инструментами

Управление продаж и торговли

Руководитель управления
Сергей Шемардов, she_sa@uralsib.ru

Управление продаж
Дарья Лежнина, lezhninadv@uralsib.ru

Управление по рынкам долгового капитала

Корпоративные выпуски
Наталья Грищенкова, grischenkovane@uralsib.ru
Наталья Мартынова, martynovana@uralsib.ru

Сопровождение проектов
Гюзель Тимошкина, tim_gg@uralsib.ru
Галина Гудыма, gud_gi@uralsib.ru

Аналитическое управление

Руководитель управления
Константин Чернышев, che_kb@uralsib.ru

Дирекция анализа долговых инструментов

Руководитель Дмитрий Дудкин, CFA, dudkindi@uralsib.ru

Долговые обязательства
Дмитрий Дудкин, dudkindi@uralsib.ru
Надежда Боженко, bozhenkonv@uralsib.ru
Ольга Стерина, sterinaoa@uralsib.ru
Ирина Лебедева, CFA, lebedevair@uralsib.ru

Экономика
Алексей Девятов, devyatovae@uralsib.ru
Ольга Стерина, sterinaoa@uralsib.ru

Анализ рыночных данных
Дмитрий Пуш, pushds@uralsib.ru
Денис Дорофеев, dorofeevdi@uralsib.ru

Банки
Наталия Березина, berezinana@uralsib.ru

Нефть и газ
Алексей Кокин, kokinav@uralsib.ru

Телекоммуникации/Медиа/ИТ
Константин Чернышев, che_kb@uralsib.ru
Константин Белов, belovka@uralsib.ru

Минеральные удобрения/ Машиностроение/Транспорт
Денис Ворчик, vorchikdb@uralsib.ru

Редакторская группа

Английский язык
Джон Уолш, walshj@uralsib.ru

Русский язык
Андрей Пятигорский, pya_ae@uralsib.ru
Ольга Симкина, sim_oa@uralsib.ru
Алексей Смородин, smorodinay@uralsib.ru

Настоящий бюллетень предназначен исключительно для информационных целей. Ни при каких обстоятельствах он не должен использоваться или рассматриваться как оферта или предложение делать оферты. Несмотря на то что данный материал был подготовлен с максимальной тщательностью, УРАЛСИБ не дает никаких прямых или косвенных заверений или гарантий в отношении достоверности и полноты включенной в бюллетень информации. Ни УРАЛСИБ, ни агенты компании или аффилированные лица не несут никакой ответственности за любые прямые или косвенные убытки от использования настоящего бюллетеня или содержащейся в нем информации. Все права на бюллетень принадлежат ООО «УРАЛСИБ Кэпитал – Финансовые услуги», и содержащаяся в нем информация не может воспроизводиться или распространяться без предварительного письменного разрешения.

© УРАЛСИБ Кэпитал – Финансовые услуги 2016