Fixed Income Daily

УРАЛСИБ

14 января 2016 года

Рынок рублевых облигаций

Средняя доходность, %

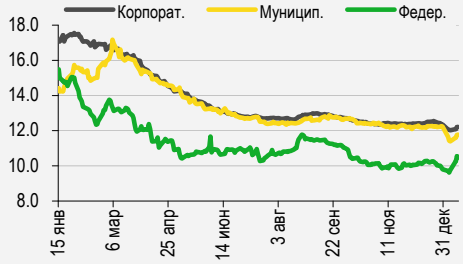

Рынок еврооблигаций

Индикативные спреды, б.п.

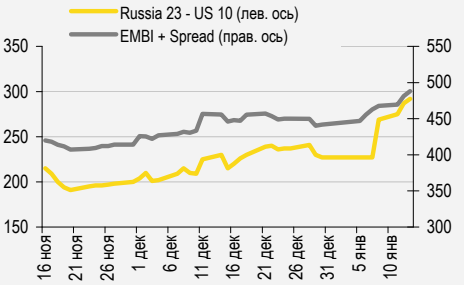

Индикаторы денежного рынка

		Изменение, RUB млрд		
RUB млрд.	знач.	за ден.	за нед.	за мес.
Долг по опер. РЕПО с ЦБ	1 241	(323.8)	(472.1)	180
Остатки на к/с	1 617	(369.4)	1 617.1	(11.7)
Депозиты в ЦБ	279.1	(100.2)	279.1	(63.3)
		Изменение, б.п.		
MOSPrime O/N, %	11.27	-	21	(62)
		Изменение, %		
	знач.	за ден.	за мес.	YTD
USD RUB	76.43	(0.2)	10.5	5.4
EUR RUB	82.72	(0.9)	9.2	4.0
RUB Basket	79.26	(0.5)	9.9	4.7

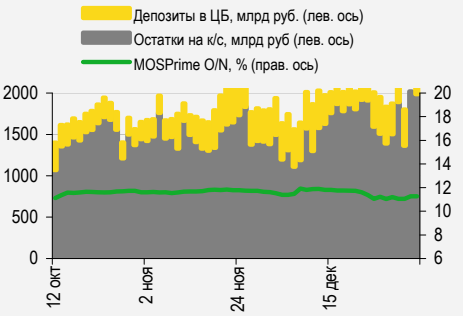

Сырьевые рынки

		Изменение, %		
	знач.	за ден.	за мес.	YTD
Золото, $/унция	1 094	0.7	1.8	3.0
Brent, $/барр.	28.35	(1.2)	(24.1)	(19.1)
S&P Металлы, инд.	901	1.1	(4.4)	(6.3)
S&P С/х прод., инд.	446	0.5	(2.8)	(0.9)

Источники: Bloomberg, оценки УРАЛСИБа

СТРАТЕГИЯ

Внешний рынок

Слабые показатели роста и инфляции вкупе с новым снижением цен на нефть повышают вероятность того, что подъема ставки ФРС в 1 кв. 2016 г. не произойдет. Российский рынок демонстрирует неплохую устойчивость к падению нефтяных котировок. Мы продолжаем рекомендовать еврооблигации Газпрома. ..... *стр. 2*

Внутренний рынок

Цены длинных ОФЗ продолжают снижаться, но активность продаж явно падает. Среди корпоративных бумаг рекомендуем короткие облигации Россельхозбанка. ..... *стр. 2*

ДЕНЕЖНЫЙ РЫНОК

Уровень ликвидности в банковской системе вчера упал, но сегодня и завтра ликвидность получит поддержку. Инфляция в начале января резко замедлилась. ..... *стр. 4*

RUSSIAN INFORMER

Новости и комментарии, относящиеся к рынку акций, см. в нашем ежедневном издании **Russian Informer**.

Тел.: +7 (495) 723-7020 | uralsib_research@uralsib.ru

Настоящий бюллетень предназначен исключительно для информационных целей. Ни при каких обстоятельствах этот бюллетень не должен использоваться или рассматриваться как оферта или предложение делать оферты. Несмотря на то что данный материал был подготовлен с максимальной тщательностью, УРАЛСИБ не дает никаких прямых или косвенных заверений или гарантий в отношении достоверности и полноты включенной в бюллетень информации. Ни УРАЛСИБ, ни агенты компании или аффилированные лица не несут никакой ответственности за любые прямые или косвенные убытки от использования настоящего бюллетеня или содержащейся в нем информации. Все права на бюллетень принадлежат ООО «УРАЛСИБ Кэпитал – Финансовые услуги», и содержащаяся в нем информация не может воспроизводиться или распространяться без предварительного письменного разрешения. © УРАЛСИБ Кэпитал – Финансовые услуги 2016

СТРАТЕГИЯ

Внешний рынок

Давление, стимулирующее курс доллара к снижению относительно основных мировых валют, усиливается. Хотя курс доллара к основным мировым валютам остается стабильным, мы видим некоторые факторы, которые могут спровоцировать небольшое ослабление доллара в ближайшие дни. Вышедшая вчера «Бежевая книга» отразила довольно слабые показатели как роста, так и инфляции в США, таким образом, вероятность того, что второе повышение ставки ФРС будет отложено, достаточно высока. В результате прогнозы о том, что ФРС в этом году четыре раза повысит ставку, теперь представляются слишком оптимистическими. Цены на нефть продолжили падать после выхода данных по запасам от EIA, отразивших значительный рост запасов нефтепродуктов и очередное увеличение нефтедобычи в США. Низкие цены на нефть удержат на низком уровне и инфляцию, что также сокращает вероятность нового подъема ставки. Ожидания того, что Федеральный комитет по операциям на открытом рынке ФРС (FOMC) не повысит ставку в 1 кв. 2016 г., стало причиной снижения доходностей на рынке облигаций, доходность UST10 вновь опустилась до 2,09%.

Сегодня главными макроэкономическими публикациями в США станут данные по первичным обращениям за пособиями по безработице, а также динамика импортных и экспортных цен. Статистика первичных обращений за пособиями по безработице не должна оказать большого влияния на рыночную динамику, поскольку ситуация на рынке труда остается благоприятной. При этом импортные и экспортные цены, вероятно, продемонстрируют очередное снижение, также усилив риски дефляции.

Российский рынок демонстрирует неплохую устойчивость к обвалу на нефтяном рынке. В среду торги начались с небольшого повышения цен, но оно продлилось недолго, и российские активы вскоре, примерно к середине дня, начали дешеветь. Ближе к вечеру, после выхода данных по запасам нефти в США, котировки Brent рухнули, а когда российский рынок уже был закрыт, пробили психологически важный уровень 30 долл./барр. Суверенные бумаги вчера понесли потери: Russia'42 (YTM 6,4%) и Russia'43 (YTM 6,4%) подешевели на 0,7 п.п. и 0,9 п.п. от номинала, в результате доходности на длинном конце суверенной кривой достигли почти 6,5% – впервые с августа. Тем не менее мы должны признать, что ситуация на российском рынке довольно стабильная, несмотря на столь сильное падение цен на нефть. Российский пятилетний CDS-спред вчера остался равным 353 б.п. Доходность 10UST также почти не изменилась, снизившись лишь на 1 б.п. до 2,09%.

Корпоративные евробонды показали вчера неоднозначную динамику. Корпоративные бумаги оказались даже более устойчивы к падению котировок нефти до очередного минимума, почти не изменившись в цене. Длинные выпуски Сбербанка и Газпрома даже подорожали – в среднем на 0,2–0,3 п.п., а субординированный SBERRU'22 (YTM 6,8%) прибавил в цене 0,5 п.п. от номинала. Облигации ВЭБа вчера оказались под давлением: VEBBNK'22 (YTM 7,4%) подешевел на 0,7 п.п., а VEBBNK'25 (YTM 7,5%) – на 0,6 п.п. от номинала. Цены на кривой VimpelCom вчера изменились незначительно. Внешний фон сегодня неоднозначный: фьючерсы на американские индексы торгуются в небольшом плюсе, тогда как рынки Азии показывают отрицательную динамику, за исключением Китая, фондовые индексы которого растут.

Коррекция рынка продолжается, и мы продолжаем рекомендовать облигации Газпрома. Спред российских евробондов растет после примерно четырех месяцев постоянного сужения (конец августа – ноябрь). Уровни становятся более привлекательными, поэтому первое, что надо сделать в такой ситуации, – присмотреться к самым качественным бумагам. Например, один из наиболее ликвидных выпусков на кривой Газпрома, GAZPRU'22 (март), сейчас торгуется по 97,75% от номинала, что соответствует доходности почти 7% и спреду 530 б.п. над UST. Между тем кредитные метрики Газпрома остаются очень хорошими: исходя из данных финансовой отчетности за 1 п/г 2015 г., коэффициент Чистый долг/EBITDA Газпрома равен 0,7, краткосрочный долг составляет лишь 20% совокупных заимствований, а денежные средства в активах превышают краткосрочный долг почти вдвое. В пятницу должны выйти результаты за 3 кв. 2015 г. Газпром имеет рейтинги BB+/Ba1/BBB- от агентств S&P/Moody's/Fitch соответственно.

Ирина Лебедева, CFA, lebedevair@uralsib.ru
Ольга Стерина, sterinaoa@uralsib.ru
Дмитрий Дудкин, CFA, dudkindi@uralsib.ru

Внутренний рынок

Цены длинных ОФЗ продолжают снижаться, но активность продаж явно падает. Длинные ОФЗ 26207 (11 лет до погашения) и ОФЗ 26212 (12 лет до погашения) потеряли вчера в цене по 40 б.п., то есть существенно меньше, чем в понедельник и вторник. Продажи наблюдались лишь на дальней половине кривой, тогда как в более коротких бумагах ценовые изменения были минимальными и во многих случаях даже положительными. Таким образом, рынок ОФЗ стабилизируется после падения цен на нефть в новогодние праздники. Доходность на дальнем конце кривой составляет в настоящее время 10,2%, выпуски с дюрацией менее четырех лет предлагают 10,5%. Что касается вчерашних аукционов Минфина, то спрос был на удивление хорошим. Разместить удалось 9,5 млрд руб. ОФЗ 24018 (флоатер с привязкой к ставке Ruonia, предложение составляло 10 млрд руб.) и 7,8 млрд руб. ОФЗ 26214 (бумага с фиксированным купоном и погашением в 2020 г., предложение – 7,8 млрд руб.). В первом случае цена снизилась лишь на 10 б.п., во втором Минфин предоставил рынку более заметную премию в размере 30 б.п. В результате доходность ОФЗ 26214 достигла 10,56%. Как мы уже писали, цена на нефть в 30 долл./барр. снижает инвестиционную привлекательность длинных ОФЗ, но не уничтожает ее полностью. Дополнительную инфляцию в результате последней волны ослабления рубля можно оценить в 2 п.п., соответственно, прирост потребительских цен, ожидающийся по итогам всего 2016 г., увеличивается примерно до 9%, что все равно почти на 4 п.п. ниже прошлогоднего уровня. Важно также отметить, что, если любой ожидаемый даунсайд в доходности будет реализован в нынешнем году, длинные бумаги с фиксированным купоном существенно превзойдут флоатеры, привязанных к ставке Ruonia, ожидаемый доход которых находится в районе 10%. Таким образом, когда стабильность вернется на нефтяной рынок, единственной очевидной инвестиционной идеей в сегменте ОФЗ снова окажется покупка фиксированного купона, желательно с большой дюрацией. До того же как это произойдет, мы рекомендуем инвесторам выбирать более безопасные варианты, лучшим среди которых сейчас, вероятно, являются привязанные к инфляции ОФЗ 52001. Привлекательность этой бумаги значительно выросла благодаря тем самым 2 п.п., которые способно добавить к инфляции в 2016 г. падение рубля.

Среди корпоративных бумаг рекомендуем короткие облигации Россельхозбанка. Возросшая рыночная волатильность притягивает внимание к защитным бумагам, среди которых квазисуверенный риск – наиболее естественный выбор. РСХБ (рейтинги BA2/BB+) является банком развития важной сельскохозяйственной отрасли и полностью принадлежит государству. Несмотря на плохие финансовые результаты, обусловленные преимущественно очень высокой стоимостью риска, дефолт РСХБ, по нашему мнению, крайне маловероятен. Правительство регулярно докапитализирует банк, покрывая убытки от кредитного портфеля. Убытки же эти в последнее время снижаются. Так, в 3 кв. 2015 г. банк получил прибыль 2,8 млрд руб. против убытков на 4,3 млрд руб. и 10,1 млрд руб. соответственно во втором и первом кварталах. Среди выпусков РСХБ наиболее ликвидным сейчас выглядит РСХБ-15, торгующийся с доходностью 12,15% на четыре месяца, что дает приличный спред над ключевой ставкой (11%). Напомним, что облигации РСХБ учитываются в балансах банков с низким коэффициентом риска.

Дмитрий Дудкин, CFA, dudkindi@uralsib.ru
Ольга Стерина, sterinaoa@uralsib.ru

ДЕНЕЖНЫЙ РЫНОК

Уровень ликвидности в банковской системе снизился

Уровень ликвидности в банковской системе снизился вчера на 470 млрд руб. Снижение было вызвано в первую очередь сокращением задолженности по репо перед ЦБ, а также возвратом депозитов Казначейству. Следует отметить, что снижение могло быть и более значительным, но банки вчера на 281 млрд руб. нарастили задолженность по операциям репо по фиксированной ставке. Сегодня и завтра спрос на ликвидность поддержат платежи в соцфонды. Некоторую поддержку может оказать и Федеральное казначейство, которое проведет сегодня первые в нынешнем году депозитный аукцион и аукцион репо под залог ОФЗ. В сумме это может обеспечить приток 150 млрд руб. в банковскую систему.

Инфляция за 1–11 января составила 0,3%. Это исключительно низкий уровень для начала года, особенно с учетом, что продемонстрированный рост отражает повышение тарифов на транспорт и ЖКХ. Отчасти это говорит об успехах ЦБ по стерилизации избыточной ликвидности, поступившей из бюджета в конце прошлого года. В результате навес избыточной ликвидности в начале месяца оказался сравнительно небольшим, к тому же он был в значительной степени вызван увеличением задолженности банков перед регулятором, то есть ростом стоимости фондирования. В любом случае, по итогам января мы увидим резкое замедление инфляции, причем в этот раз оно может оказаться даже несколько большим, чем можно было бы предположить из-за эффекта базы (в прошлом году инфляция в январе поставила антирекорд, достигнув 3,9% за месяц). Снижение инфляции может стать аргументом в пользу снижения ключевой ставки ЦБ на заседании в конце января, но падение нефтяных котировок, провоцирующее ослабление рубля, способно заставить ЦБ проявить осторожность и сохранить ставку на текущем уровне.

Основные показатели ликвидности

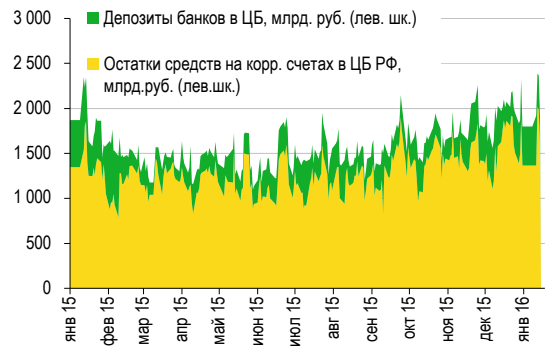

Источники: Банк России

Динамика ИПЦ, ключевой ставки и ставки по розничным депозитам

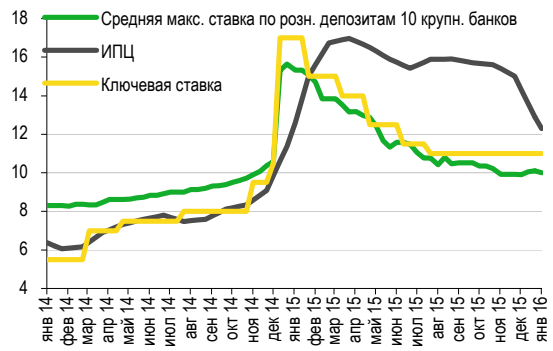

Источники: Банк России

Ирина Лебедева, CFA, lebedevair@uralsib.ru

КАЛЕНДАРЬ ПРЕДСТОЯЩИХ СОБЫТИЙ

Долговой рынок

15 января	Погашение Росбанк БСО-01 (1,3 млрд руб.)
19 января	Оферта АИЖК-22 (15 млрд руб.). Оферта АИЖК-28 (4 млрд руб.). Оферта АИЖК-29 (5 млрд руб.). Погашение ВТБ БО-21 (15 млрд руб.).
20 января	Погашение ОФЗ-25077 (97,23 млрд руб.).
22 января	Оферта РТК-3 (5 млрд руб.).
25 января	Оферта РосКап БО-03 (3 млрд руб.). Амортизация Каркаде БО-1 (2,1 млрд руб.).
27 января	Оферта РосКап БО-04 (4 млрд руб.).
28 января	Оферта Бинбанк БО-6 (5 млрд руб.). Оферта Бинбанк БО-7 (5 млрд руб.). Оферта ГТЛК-01 (5 млрд руб.). Погашение БанкМосквы БО-01 (10 млрд руб.). Погашение МРСК Урала БО-01 (3 млрд руб.).
29 января	Оферта Открытие БО-3 (27 млрд руб.). Оферта РегионИнвест БО-1 (5 млрд руб.). Погашение Микоян БО-01 (2 млрд руб.).
30 января	Погашение РосБанк БО-6 (5 млрд руб.).
31 января	Погашение Sber '16 (25 млрд руб.). Погашение РосБанк БО-5 (5 млрд руб.).
1 февраля	Оферта Роснефть БО-18 (100 млрд руб.). Оферта Роснефть БО-19 (50 млрд руб.). Оферта Роснефть БО-20 (50 млрд руб.). Оферта Роснефть БО-21 (50 млрд руб.). Оферта Роснефть БО-22 (50 млрд руб.). Оферта Роснефть БО-23 (50 млрд руб.). Оферта Роснефть БО-25 (25 млрд руб.). Оферта Роснефть БО-26 (25 млрд руб.). Погашение Авангард БО-01 (1,5 млрд руб.)
2 февраля	Оферта ГТЛК-02 (5 млрд руб.). Погашение Vimpelcom '16 02 (0.5 млрд долл.). Погашение АльфаБанк-1 (5 млрд руб.). Погашение ГазпрНефть-08 (10 млрд руб.).
3 февраля	Оферта АИЖК-27 (4 млрд руб.). Оферта ГПБ БО-05 (10 млрд руб.). Оферта Русславб-01 (1.5 млрд руб.). Погашение Novatek '16 (0,6 млрд долл.).
4 февраля	Оферта ВТБ Лизинг-8 (1,15 млрд руб.). Погашение RSHB '16 CNY (1CNY).
5 февраля	Оферта ВТБ Лизинг-9 (1,15 млрд руб.). Оферта Гидромашс-3 (3 млрд руб.). Оферта РСХБ-10 (5 млрд руб.). Погашение ТатфондБ БО-7 (3 млрд руб.).
8 февраля	Оферта ГазпрНефть-09 (10 млрд руб.). Оферта ГазпрНефть-11 (10 млрд руб.). Оферта РСХБ-11 (5 млрд руб.).
10 февраля	Погашение МОЭСК БО-03 (5 млрд руб.).
11 февраля	Оферта ГПБ БО-20 (5 млрд руб.). Погашение ЛОКО Банк БО-02 (4 млрд руб.). Погашение Юникредит БО-6 (5 млрд руб.). Погашение Юникредит БО-7 (5 млрд руб.).
12 февраля	Погашение EBRD '16 2 (7,5 млрд руб.).

Денежный рынок

15 января	Акцизы и социальные платежи
18 января	Аукцион 28-дневного валютного репо
19 января	Аукцион недельного рублевого репо
19 января	Аукцион недельного валютного репо
21 января	Заседание ЕЦБ по процентным ставкам
25 января	Аукцион 28-дневного валютного репо
25 января	Выплата НДС, акцизов и НДПИ
26 января	Аукцион недельного рублевого репо
26 января	Аукцион недельного валютного репо
26–27 января	Заседание Федерального комитета по операциям на открытом рынке (FOMC)
28 января	Уплата налога на прибыль
29 января	Заседание ЦБ РФ по ставкам
1 февраля	Аукцион 28-дневного валютного репо
2 февраля	Аукцион недельного рублевого репо
2 февраля	Аукцион недельного валютного репо
8 февраля	3-мес. кредитный аукцион под залог нерыночных активов
8 февраля	Аукцион 28-дневного валютного репо
9 февраля	Аукцион недельного рублевого репо
9 февраля	Аукцион недельного валютного репо
15 февраля	Аукцион 28-дневного валютного репо
15 февраля	Акцизы и социальные платежи
16 февраля	Аукцион недельного рублевого репо
16 февраля	Аукцион недельного валютного репо
19 февраля	Аукцион 28-дневного валютного репо
20 февраля	Аукцион недельного рублевого репо
20 февраля	Аукцион недельного валютного репо
25 февраля	Выплата НДС, акцизов и НДПИ
29 февраля	Аукцион 28-дневного валютного репо
29 февраля	Уплата налога на прибыль
1 марта	Аукцион недельного рублевого репо
1 марта	Аукцион недельного валютного репо
3 марта	3-мес. кредитный аукцион под залог нерыночных активов
3 марта	Аукцион 28-дневного валютного репо
4 марта	Аукцион недельного рублевого репо
4 марта	Аукцион недельного валютного репо
10 марта	Заседание ЕЦБ по процентным ставкам

14 марта	Аукцион 28-дневного валютного репо
15 марта	Аукцион недельного рублевого репо
15 марта	Аукцион недельного валютного репо
15 марта	Акцизы и социальные платежи
15–16 марта	Заседание Федерального комитета по операциям на открытом рынке (FOMC)
18 марта	Заседание ЦБ РФ по ставкам
21 марта	Аукцион 28-дневного валютного репо
22 марта	Аукцион недельного рублевого репо
22 марта	Аукцион недельного валютного репо
25 марта	Выплата НДС, акцизов и НДПИ
28 марта	Уплата налога на прибыль
28 марта	Аукцион 28-дневного валютного репо
29 марта	Аукцион недельного рублевого репо
29 марта	Аукцион недельного валютного репо

Основные финансовые показатели компаний реального сектора, представленных на рынке облигаций

Эмитент	Рейтинг (S&P/M/F)	Отчетный период	Выручка, млн долл.*	EBITDA, млн долл.*	EBITDA, %*	Капзатраты, млн долл*	ОДП / Капзатраты*	Долг, млн долл.	Долг / EBITDA	Чистый долг / EBITDA	Ден. средства/ Кр. долг	Кр. долг/ Долг	Капитал / Активы	Сектор
Evraz plc	BB-/Ba3/BB-	6M15	11 150	2 130	19.1	495	3.9	6 129	2.9	2.4	1.1	0.15	0.17	МГД
Nord Gold	/Ba3/BB-	9M15	1 124	525	46.7	227	1.7	952	1.8	1.1	31.1	0.01	0.44	МГД
Polyus Gold Int.	BB+//BBB-	6M15	2 251	1 211	53.8	338	2.8	1 752	1.4	0.3	36.2	0.02	0.43	МГД
Алроса	BB-/Ba2/BB	9M15	4 128	2 107	51.0	650	2.7	3 201	1.8	1.5	0.9	0.16	0.36	МГД
Кокс Кемерово	B/B2/B	6M15	1 123	301	26.8	155	2.0	857	3.2	3.0	0.1	0.74	0.20	МГД
Металлоинвест	BB/Ba2/BB	6M15	5 271	1 686	32.0	-683	(2.0)	4 207	2.5	2.2	1.3	0.10	0.31	МГД
Мечел	//	6M15	5 234	822	15.7	259	1.8	7 019	8.5	8.5	0.0	1.00	-0.44	МГД
ММК	/Ba3/BB+	9M15	6 385	2 032	31.8	499	4.3	2 058	1.0	0.8	0.4	0.44	0.53	МГД
НЛМК	BB+/Ba1/BBB-	9M15	8 714	1 742	20.0	415	3.3	2 441	1.4	1.1	0.7	0.30	0.61	МГД
Норильский никель	BBB-/Ba1/BBB-	6M15	11 095	5 893	53.1	1 349	4.2	6 378	1.1	0.6	2.3	0.19	0.36	МГД
Распадская	/B1/B+	6M15	426	119	27.8	55	3.4	486	4.1	4.0	2.1	0.02	0.27	МГД
UC RUSAL	//	6M15	9 723	2 410	24.8	460	5.5	8 909	3.7	3.3	1.0	0.10	0.22	МГД
Северсталь	BB+/Ba1/BB+	9M15	6 973	2 295	32.9	457	4.5	2 504	1.1	0.4	3.2	0.21	0.41	МГД
СУЭК	/Ba3/	2014	5 053	1 044	20.7	489	1.1	3 693	3.5	3.2	0.5	0.20	0.36	МГД
ТМК	B+/B1/	9M15	4 713	682	14.5	229	2.9	2 803	4.1	3.9	0.4	0.15	0.22	МГД
Alliance Oil Company	//	6M15	4 623	817	17.7	429	1.4	2 181	4.2	3.8	0.4	0.23	0.30	Нефть и газ
Eurasia Drilling	BB//BB	6M15	2 347	657	28.0	433	1.4	1 125	1.7	1.1	1.1	0.29	0.46	Нефть и газ
Башнефть	/Ba1/BB+	6M15	12 795	2 287	17.9	1 404	1.4	3 092	1.5	1.1	2.5	0.11	0.39	Нефть и газ
Газпром	BB+/Ba1/BBB-	6M15	113 327	43 915	38.8	28 595	1.3	46 001	1.2	0.7	2.2	0.20	0.68	Нефть и газ
Газпром нефть	BB+/Ba1/BBB-	9M15	27 173	5 231	19.2	5 870	0.8	10 158	2.1	1.9	0.4	0.20	0.52	Нефть и газ
ЛУКОЙЛ	BBB-/Ba1/BBB-	9M15	98 225	13 968	14.2	11 165	1.2	12 975	0.9	0.6	2.9	0.11	0.76	Нефть и газ
НОВАТЭК	BB+/Ba1/BBB-	9M15	7 665	2 691	35.1	1 293	1.7	4 430	1.9	1.7	0.3	0.40	0.51	Нефть и газ
Роснефть	BB+/Ba1/	9M15	87 996	16 551	18.8	10 261	3.6	46 319	3.1	2.4	0.7	0.29	0.31	Нефть и газ
Транснефть	BB+/Ba1/	9M15	14 148	6 523	46.1	6 032	1.0	12 215	2.2	1.8	1.3	0.14	0.57	Нефть и газ
X5 Retail Group	BB-/Ba3/BB	9M15	13 411	979	7.3	884	0.6	2 139	2.6	2.5	0.1	0.31	0.28	Потреб. усл.
Лента	BB-/Ba3/BB-	6M15	4 566	510	11.2	777	0.5	1 290	3.0	2.5	0.7	0.23	0.22	Потреб. усл.
Магнит	BB+//	6M15	17 896	2 030	11.3	1 317	1.0	1 763	0.9	0.8	0.2	0.60	0.44	Потреб. усл.
О'КЕЙ	//B+	6M15	3 179	233	7.3	353	0.5	621	3.1	3.0	0.1	0.43	0.30	Потреб. усл.
ЛенСпецСМУ ССМО	B+//	6M15	983	278	28.3	8	(5.3)	262	1.2	0.7	2.1	0.22	0.52	Строительство
ЛСР	/B2/B	6M15	2 037	436	21.4	42	8.1	465	1.1	0.3	1.9	0.40	0.30	Строительство
VimpelCom Ltd	BB/Ba3/	9M15	14 106	4 893	34.7	2 734	0.9	9 742	2.0	1.2	2.0	0.20	0.13	Телеком
АФК "Система"	BB/B1/BB-	6M15	5 291	1 981	37.4	2 202	2.1	8 661	1.8	1.4	1.1	0.20	0.21	Телеком
МегаФон	BB+/Ba1/BB+	9M15	5 492	2 384	43.4	1 218	1.5	2 999	1.4	0.9	1.4	0.25	0.38	Телеком
МТС	BB+/Ba1/BB+	9M15	7 434	2 952	39.7	1 833	1.3	5 215	2.0	1.9	0.4	0.17	0.25	Телеком
Ростелеком	BB+//BBB-	9M15	5 183	1 711	33.0	1 214	1.3	2 912	2.0	1.8	0.1	0.44	0.45	Телеком
FESCO	B-//B-	9M15	818	142	17.3	25	6.7	921	6.5	6.0	0.7	0.10	-0.08	Транспорт
Globaltrans	/Ba3/BB	6M15	1 369	349	25.5	32	10.2	432	1.4	1.1	0.4	0.37	0.60	Транспорт
Аэрофлот	//B+	9M15	6 821	763	11.2	443	1.7	2 948	4.1	3.5	0.6	0.25	-0.07	Транспорт
Группа НМТП	BB-/Ba3/	9M15	863	605	70.0	86	1.4	1 588	2.6	2.1	1.2	0.16	0.15	Транспорт
РЖД	BB+/Ba1/BBB-	6M15	38 522	6 862	17.8	8 145	0.8	16 725	2.7	2.4	0.8	0.15	0.55	Транспорт
Совкомфлот	BB+/Ba2/BB	9M15	1 089	500	45.9	530	0.9	47	0.1	0.1	1.5	0.09	0.50	Транспорт
Трансаэро	//	6M15	2 439	отр.	отр.	24	6.7	2 143	отр.	отр.	0.0	0.57	-0.34	Транспорт
Трансконтейнер	/Ba3/BB+	9M15	709	91	12.8	33	1.8	87	1.0	0.6	1.5	0.31	0.74	Транспорт
Еврохим	BB//BB	9M15	4 636	1 752	37.8	1 000	1.1	3 508	2.0	1.7	0.7	0.25	0.28	Хим. пром.
Сибур Холдинг	/Ba1/BB+	6M15	7 598	2 146	28.2	1 527	1.8	4 576	2.4	2.2	0.2	0.37	0.42	Хим. пром.
Уралкалий	BB-/Ba2/BB-	6M15	3 396	1 950	57.4	255	6.6	6 033	3.1	1.8	3.4	0.12	0.24	Хим. пром.
Фосагро	BBB-/Ba1/BB+	9M15	3 147	1 292	41.1	708	1.4	1 861	1.7	1.3	1.0	0.21	0.30	Хим. пром.
МОЭСК	BB-/Ba2/BB+	6M15	2 658	755	28.4	964	0.7	1 409	2.1	1.9	0.3	0.30	0.51	Электроэнерг.
РусГидро	BB/Ba2/BB+	6M15	6 782	1 329	19.6	1 918	0.6	3 458	2.9	2.2	0.5	0.43	0.66	Электроэнерг.
ФСК	BB+/Ba1/BBB-	6M15	3 486	2 100	60.2	1 756	1.0	5 313	2.9	2.5	1.4	0.11	0.61	Электроэнерг.

*** За последние 12 мес.**

Отчетность по МСФО/US GAAP

Основные финансовые показатели банков, представленных на рынке облигаций, 3 кв. 2015

Эмитент	Рейтинг (S&P/M/F)	Активы, млн руб.	Рэнкинг по активам	Доля ликвидных средств, %	Кредиты/ Депозиты	ЧПМ 12 мес., %	ROAA 12 мес., %	Квартальная чистая прибыль, млн руб.	Доля просроченных кредитов, %	Норма резервирования, %	Расходы/ Доходы 12 мес.	Стоимость риска 12 мес., %	Капитал/ Активы, %
Абсолют Банк	/B1/B+	253 260	37	8.8	0.83	2.92	-0.49	-1 288	4.0	6.0	0.61	2.92	10.6
Авангард	/B2/	120 323	57	19.5	0.88	6.15	1.87	352	3.8	17.2	0.47	4.68	14.0
АйМаниБанк	//	25 261	151	38.1	0.62	0.34	-3.70	-171	2.4	11.0	0.70	9.46	7.9
Ак Барс	/B2/BB-	516 217	19	5.0	0.66	-0.04	-1.53	-3 594	2.9	7.6	0.96	2.78	8.1
Альфа-Банк	BB/Ba2/BB+	1 886 120	7	7.0	0.98	3.56	2.00	46 167	9.0	15.3	0.21	8.70	11.1
АТБ	/B2/B-	130 961	52	13.6	0.72	6.33	-0.57	-37	7.5	21.6	0.36	10.13	10.0
Банк БФА	B//	91 655	70	8.3	0.70	1.28	-2.00	-647	4.3	6.9	2.12	2.68	9.1
Банк Москвы	BB+/Ba2/	1 515 535	9	4.2	0.81	3.17	-3.58	-15 124	31.8	20.9	0.28	11.21	6.8
Банк Санкт-Петербург	/B1/BB-	519 854	17	6.3	0.92	3.73	0.61	623	3.0	7.6	0.37	3.44	9.4
Бинбанк	B//	689 638	15	3.3	0.51	-0.85	0.42	2 366	3.9	3.8	0.43	3.17	4.5
Внешпромбанк	B+/B3/	283 760	33	26.0	0.74	3.85	0.35	-356	0.7	2.8	0.42	2.00	5.8
Восточный экспресс	/Caa1/B-	168 776	45	9.6	0.74	12.58	11.30	28 330	13.6	30.2	0.25	7.01	11.8
ВТБ	BB+/Ba1/	8 529 276	2	4.6	0.94	1.06	0.14	41 516	3.4	2.6	0.47	1.19	15.3
ВТБ24	/Ba2/	2 626 598	5	6.2	0.64	4.75	0.93	19 187	9.2	9.1	0.51	2.85	6.4
Газпромбанк	BB+/Ba2/BB+	4 642 745	3	6.6	0.90	2.53	-1.52	-37 488	1.5	7.7	0.31	5.43	8.6
Глобэкс	BB-//BB-	276 448	35	6.5	1.09	2.48	-3.95	-3 146	13.2	10.5	0.56	6.84	7.2
ДельтаКредит	/Ba2/BBB-	139 771	48	1.1	17.92	4.55	-0.16	-812	0.2	4.3	0.29	3.21	9.1
Держава	/B3/	31 674	136	5.4	1.65	3.32	2.18	277	1.9	3.5	0.53	1.03	8.8
Запсибкомбанк	B+//	94 398	69	9.0	0.77	4.55	1.16	321	2.9	8.0	0.72	0.71	13.5
Зенит	/B1/BB-	283 841	32	8.9	1.01	1.80	-1.31	-1 661	3.8	5.5	0.94	2.41	7.4
Инвестторгбанк АКБ	/Caa3/	112 101	61	7.3	1.21	2.36	-6.26	-5 228	14.2	8.5	0.89	8.33	5.3
ИНГ Банк (Евразия)	/Ba2/BBB-	272 761	36	4.8	0.27	2.18	3.55	74	0.0	0.7	0.37	-0.85	12.2
Интеза	/Ba2/BBB-	71 173	81	8.2	1.69	7.24	-0.50	-22	14.2	12.9	0.60	4.23	16.5
КБ РМБ	/B3/	36 331	127	5.8	0.94	3.59	0.18	-368	2.3	9.4	0.64	1.38	15.7
Крайинвестбанк	B//	45 142	111	12.1	0.59	2.52	1.38	325	4.9	13.0	0.24	18.37	15.0
Кредит Европа	/B1/BB-	130 589	53	3.4	1.95	8.46	1.67	878	7.2	14.3	0.44	3.59	12.3
Локо-Банк	/B2/B+	97 569	66	11.1	0.99	4.48	2.06	640	4.1	7.1	0.40	2.76	12.5
М2М Прайвет Банк	//	32 975	133	8.8	0.88	3.92	-1.38	-201	5.6	4.1	0.73	3.55	8.6
МБА-Москва	/B3/	54 085	96	5.2	2.33	1.85	0.30	-4	1.9	3.5	0.92	-0.35	7.0
МБРР	/B3/B+	134 837	50	18.1	0.60	5.54	-8.35	-870	30.7	27.3	0.85	12.15	11.7
Межтопэнергобанк	B-//	50 231	103	15.2	0.83	3.22	0.59	94	4.1	5.1	0.85	-0.11	10.5
Металлинвестбанк	/B2/	68 253	83	10.2	0.70	1.56	1.97	544	6.1	9.9	0.39	3.23	11.1
Меткомбанк	/B2/	38 667	118	22.2	0.65	6.22	1.03	356	9.8	10.6	0.59	1.58	7.1
МИА	/Ba3/	32 957	134	23.4	1.17	5.82	0.47	234	6.9	8.0	0.34	6.36	23.2
МКБ	BB-/B1/BB	996 257	12	4.0	0.82	3.64	0.08	-2 430	3.5	7.0	0.49	2.62	6.5
Морской банк	/B3/	23 440	163	7.9	0.83	1.18	-1.07	-194	13.1	13.0	0.82	3.66	6.7
МСП Банк	BB+/Ba2/	139 461	49	3.5	2.82	2.85	0.05	11	6.2	5.0	0.42	1.75	17.4
МФК	/B3/	126 287	55	19.6	0.56	3.75	-0.19	-411	4.9	6.8	0.44	2.88	3.8
Национальный стандарт	/B3/	48 878	105	4.8	0.95	2.63	-0.13	-74	2.9	2.8	1.01	-0.23	11.9
Новикомбанк	/B2/B	289 141	30	9.2	0.87	3.21	0.99	575	5.5	6.7	0.22	3.51	6.1
Нота-Банк	/C/	75 773	78	6.1	1.11	4.53	1.51	286	1.1	3.2	0.37	2.58	14.9
НФК	B/B3/	12 013	228	1.5	11.87	7.08	1.31	59	1.0	2.8	0.64	1.96	23.8
Пересвет	B+//	166 344	46	8.2	1.08	4.08	1.99	560	0.5	2.5	0.25	0.65	8.5
Промсвязьбанк	BB-/Ba3/	1 159 209	11	8.5	0.93	2.37	0.63	-2 323	7.6	10.4	0.25	6.98	5.8
Райффайзенбанк	/Ba2/BBB-	800 515	13	11.7	0.91	4.21	2.65	5 724	5.1	7.1	0.41	2.26	12.9
Ренессанс Кредит	B-/B2/	115 548	59	10.6	0.56	6.92	-5.90	-1 502	20.3	31.6	0.46	21.51	8.9
Росбанк	/Ba2/BBB-	789 717	14	11.3	0.86	4.03	1.24	5 046	9.0	9.4	0.89	-0.63	13.9
Россельхозбанк	/Ba2/BB+	2 329 984	6	5.1	0.95	1.55	-0.96	2 807	11.0	7.6	0.96	1.32	8.7
Российский капитал	//BB-	247 005	39	10.3	0.50	0.26	-1.48	-1 722	18.7	10.7	2.32	2.08	6.9
Русский Стандарт	CCC+/Caa2/	442 401	21	3.6	0.65	5.75	5.04	8 381	28.5	20.1	0.72	-1.28	7.8
Русславбанк	//	37 159	123	6.9	0.57	1.96	2.15	12	3.9	8.5	0.91	-5.61	10.8
Русфинанс	BB+/Ba2/BBB-	95 386	68	3.0	3.71	11.03	1.50	228	9.4	13.0	0.63	3.76	22.7
Сбербанк	/Ba1/BBB-	21 528 607	1	8.2	0.89	4.42	1.23	105 506	2.9	6.0	0.57	2.20	10.6
Связной Банк	//	15 428	195	17.8	0.67	24.49	46.23	516	49.7	30.3	0.22	-15.93	6.2
Связь Банк	BB-//BB	373 818	23	7.2	0.79	1.21	-1.91	-2 071	3.5	4.4	1.71	1.81	6.1
СДМ Банк	//B+	45 697	109	18.4	0.48	5.66	2.81	308	1.5	4.6	0.50	0.80	12.4
СМП Банк	//	297 486	29	4.0	0.69	0.69	0.64	139	2.1	1.6	0.51	0.77	6.1
Совкомбанк	B//B+	440 348	22	2.0	0.61	4.12	3.65	2 246	3.8	9.8	0.48	2.80	6.6
Союз	B//	88 605	72	7.6	0.80	3.55	-0.82	-452	6.7	9.7	0.77	2.32	8.8
Татфондбанк	B/B2/	179 983	43	5.6	0.99	-0.82	1.78	539	3.1	9.1	0.48	0.63	8.1
ТКБ	/B1/	174 908	44	8.7	1.12	5.21	0.88	-843	7.0	8.2	0.41	3.71	10.8
ТКС	/B2/B+	115 179	60	4.2	0.87	21.23	3.52	1 016	15.3	24.7	0.83	2.56	17.5
УБРиР	B-//	336 300	25	4.0	0.80	-1.10	1.16	466	2.0	8.3	0.29	8.72	4.3
Уралсиб	CCC+/Caa2/B	320 984	27	9.5	0.63	5.58	1.79	11 128	11.5	12.1	0.60	4.31	12.6
Финпромбанк	/B3/	59 279	89	9.5	1.05	7.02	1.41	-175	2.4	7.4	0.33	6.22	7.9
ФК Открытие	BB-/Ba3/	2 882 813	4	3.2	1.76	2.51	0.91	2 341	3.5	5.1	0.29	1.61	4.7
Фольксваген Банк Рус	BB+//	37 452	122	5.8	3.82	6.28	6.40	775	0.7	1.9	0.62	-4.24	27.3
ХКФ Банк	/B2/B+	245 070	40	4.7	0.86	10.73	-2.51	-1 293	14.3	11.6	0.43	16.26	12.4
ХМБ Открытие	B+/B2/	549 990	16	8.0	0.62	3.69	-2.91	-6 472	13.5	16.7	0.72	7.10	6.2
Центр-инвест	/B1/	88 081	73	12.2	1.14	3.86	0.97	317	3.1	5.4	0.55	1.34	11.7
Экспобанк	//B+	64 433	85	9.2	0.66	6.34	3.80	363	0.5	3.0	0.48	0.21	14.7

Отчетность по РСБУ (101 и 102 банковские формы)

URALSIB

Основные коэффициенты российских банков, представленных на рынке облигаций, МСФО

Эмитент	Рейтинги (S&P/M/F)	Отчетный период	Активы, млн руб.	ЧПМ, %	Стоимость риска, %	Просрочка, %	Резервы, %	Операц. расходы/ Активы, %	Долг. ц.б./ пассивы, %	ROAA, %	ROAE, %	Совокупн. достат-ть капитала, %	Достат-ть капитала 1-го уровня, %	Собств. капитал/ Активы, %
Абсолют Банк	/B1/B+	6M15	235 049	2.58	1.15		3.46	2.33	11.89	0.94	8.36			11.84
Ак Барс	/B2/BB-	6M15	436 981	-0.96	4.15		8.89	1.65	19.11	-2.10	-32.01			6.11
Альфа-Банк	BB/Ba2/BB+	6M15	2 028 791	3.51	3.44	6.20	6.73	2.62	11.00	0.16	1.47	19.80	14.40	12.06
Банк Санкт-Петербург	/B1/BB-	6M15	520 264	3.57	3.30	3.16	8.52	1.91	7.27	0.60	5.93	13.69	10.48	10.46
Бинбанк	B//	6M15	633 304	3.10	9.22	N/A	N/A	2.86	7.28	-0.91	-14.44			5.63
Внешпромбанк	B+/B3/	6M15	260 101	2.78	1.57	0.87	3.27	1.04	11.44	0.59	10.28	11.70	7.00	5.60
Восточный экспресс	/Caa1/B-	6M15	175 577	10.77	22.34	24.12	23.73	5.55	1.82	-7.17	-83.98	12.40	8.27	7.79
ВТБ	BB+/Ba1/	6M15	11 742 900	2.10	1.66	6.96	7.59	1.97	5.91	-0.29	-3.08	12.40	10.10	9.26
ВЭБ	BB+/Ba1/BBB-	6M15	3 858 540	2.09	4.77		19.62	1.88	25.26	-3.80	-38.89			9.78
Газпромбанк	BB+/Ba2/BB+	6M15	4 594 397	2.29	4.59	1.63	7.14	1.42	11.90	-0.98	-10.72	12.90	8.90	9.07
ДельтаКредит	/Ba2/BBB-	6M15	133 002	5.10	2.38	2.60	1.64	1.38	51.62	1.04	8.75	24.09	24.09	11.48
ЕАБР	BBB-/Baa1/	6M15	213 345	2.67	13.31		6.94	1.14	54.96	-7.66	-18.96			38.88
Запсибкомбанк	B+//	6M15	99 642	4.45	1.71	6.43	6.49	4.45	0.87	0.35	2.61			13.68
Зенит	/B1/BB-	6M15	308 354	2.22	2.31		6.49	2.34	15.53	-2.11	-23.89	14.50	9.60	8.80
Кредит Европа	/B1/BB-	6M15	140 280	6.33	6.52		7.67	4.13	31.73	-0.77	-5.62			13.44
Локо-Банк	/B2/B+	6M15	95 271	4.12	1.71	6.28	6.21	3.06	10.90	2.96	22.58	16.70	16.00	12.85
МДМ Банк	B+//	6M15	304 550	1.78	5.83	13.86	19.94	3.76	0.55	-2.91	-28.22	13.50	10.70	10.38
МКБ	BB-/B1/BB	6M15	756 951	3.76	4.00	4.93	4.77	1.27	15.48	0.36	3.52	20.70	12.50	10.00
Новикомбанк	/B2/B	6M15	244 302	3.51	4.83	7.31	8.23	1.14	13.31	0.10	1.94	9.10	6.30	5.54
ОТП Банк	/Ba3/BB	6M15	126 149	13.86	17.86	19.37	21.84	9.74	0.60	-4.65	-29.23			17.26
Пересвет	B+//	6M15	135 499	4.75	-0.74	0.53	0.73	0.95	8.30	1.57	12.06	17.45	16.76	13.59
Промсвязьбанк	BB-/Ba3/	6M15	1 010 184	2.95	5.02	5.32	6.47	1.91	2.54	-0.92	-12.99	14.49	9.34	7.74
Райффайзенбанк	/Ba2/BBB-	6M15	842 773	6.58	2.64	6.67	5.63	2.77	3.23	2.71	23.76	20.47	15.94	11.56
Ренессанс Кредит	B-/B2/	6M15	114 999	6.19	22.08		20.55	7.92	9.76	-5.03	-58.67			9.43
Росбанк	/Ba2/BBB-	6M15	948 714	3.53	3.22		9.41	3.84	15.44	-1.22	-10.07			13.06
Россельхозбанк	/Ba2/BB+	6M15	2 008 294	0.78	5.50		9.97	2.07	28.09	-4.63	-49.34			8.48
Российский капитал	//BB-	6M15	191 462	-0.59	3.01	21.82	20.95	1.95	15.13	-4.03	-147.86	2.36	1.51	1.87
Русский Стандарт	CCC+/Caa2/	6M15	381 622	3.78	26.18		25.66	6.41	5.86	-11.08	-526.06			0.17
Сбербанк	/Ba1/BBB-	6M15	23 657 000	3.97	2.55	4.90	5.77	2.42	5.61	0.70	8.15	13.40	9.60	9.14
Совкомбанк	B//B+	6M15	290 270	6.49	8.77	8.59	9.07	3.35	1.01	7.63	112.70			7.48
Татфондбанк	B/B2/	6M15	173 388	0.18	3.39		12.98	1.89	14.75	-3.10	-57.52			4.44
ТКС	/B2/B+	6M15	122 242	22.86	16.93	14.29	20.52	8.07	9.00	0.35	1.93	19.60	14.98	17.28
Уралсиб	CCC+/Caa2/B	6M15	349 556	2.16	5.97		14.51	6.38	7.35	-5.41	-68.41			7.19
ФК Открытие	BB-/Ba3/	6M15	3 104 873	1.85	1.94	3.78	2.51	1.38	4.60	0.58	9.26	17.51	11.57	6.44
ХКФ Банк	/B2/B+	6M15	294 922	10.02	16.59	15.09	16.35	7.71	4.04	-5.58	-37.19	21.70	15.30	14.39
Центр-инвест	/B1/	6M15	87 385	3.44	1.98		5.74	2.32	11.23	0.04	0.39	15.00	10.98	10.97
Юникредит	BB+//BBB-	6M15	1 235 551	3.12	1.66		3.12	1.18	3.39	1.21	10.57			12.52

Рынок ОФЗ

Выпуск	Объем, млн руб.	Купон, %	Дата		Месяцев до погаш	Цена	Торговый объем, млн руб.	Спред к свопу	Изменение цены			Котировки		Доходность, %		Дюр., лет
			купона	погаш					день	неделя	месяц	покупка	продажа	погаш.	текущ.	
ОФЗ-25077	97 233	7.35	20.01.16	20.01.16	0.2	99.93	553		(0.00)	(0.02)	0.24	99.94	99.95	11.35	7.11	0.02
ОФЗ-25082	106 009	6.00	11.05.16	11.05.16	3.9	98.70	179	-22	(0.03)	(0.18)	0.31	98.68	98.70	10.36	6.02	0.30
ОФЗ-46017	40 000	6.00	03.02.16	03.08.16	6.6	97.85	192	-27	0.15	(0.50)	0.83	97.77	97.85	10.40	6.06	0.49
ОФЗ-26203	139 560	6.90	03.02.16	03.08.16	6.6	98.40	513	-51	0.10	(0.21)	0.40	98.30	98.35	10.16	6.80	0.49
ОФЗ-25080	150 000	7.40	20.04.16	19.04.17	15.2	96.60	1020	9	0.23	(0.74)	0.13	96.55	96.64	10.58	7.53	1.10
ОФЗ-26206	150 000	7.40	15.06.16	14.06.17	17.0	96.24	536	17	0.23	(0.83)	(0.04)	96.25	96.25	10.57	7.64	1.23
ОФЗ-24018	165 725		29.06.16	27.12.17	23.4	101.68	11887		(0.07)	(0.86)	0.13	101.73	101.74			
ОФЗ-25081	145 731	6.20	03.02.16	31.01.18	24.6	92.60	1516	44	0.18	(0.77)	0.12	92.61	92.74	10.55	6.50	1.72
ОФЗ-26204	146 727	7.50	17.03.16	15.03.18	26.0	94.85	4748	39	0.15	(0.77)	0.09	94.61	94.87	10.45	7.71	1.80
ОФЗ-48001	14 460	12.20	02.11.16	31.10.18	33.6	103.40	0		0.39	1.17	2.40	101.11	103.40		11.54	
ОФЗ-26208	150 000	7.50	02.06.16	27.02.19	37.5	92.72	73	113	(0.15)	(1.55)	(0.45)	92.70	92.80	10.89	5.27	2.49
ОФЗ-46019	18 200	2.005	23.03.16	20.03.19	38.2								88.20			
ОФЗ-26216	186 534	6.70	18.05.16	15.05.19	40.0	90.02	350	90	0.11	(1.91)	(0.63)	89.95	90.09	10.57	7.36	2.71
ОФЗ-26210	150 000	6.80	15.06.16	11.12.19	46.9	88.95	733	104	(0.06)	(1.91)	(0.56)	88.75	88.85	10.57	7.60	3.12
ОФЗ-29011	135 719	14.42	03.02.16	29.01.20	48.5	102.34	872		0.08	(0.48)	0.36	102.40	102.45		13.27	
ОФЗ-26214	170 746	6.40	01.06.16	27.05.20	52.4	86.42	11123	116	(0.39)	(2.46)	(1.05)	86.30	86.53	10.60	7.34	3.44
ОФЗ-26205	150 000	7.60	20.04.16	14.04.21	63.0	89.37	190	120	(0.39)	(2.93)	(1.03)	89.35	89.54	10.53	8.34	3.88
ОФЗ-46018	128 934	6.50	02.03.16	24.11.21	70.4	86.00	3	117	1.73	(1.21)	(0.99)	84.00	85.80	10.53	7.49	3.76
ОФЗ-26209	146 118	7.60	27.01.16	20.07.22	78.2	87.72	286	128	(0.53)	(3.52)	(1.92)	87.62	87.84	10.49	8.33	4.49
ОФЗ-26211	150 000	7.00	03.02.16	25.01.23	84.4	84.63	21	122	(0.36)	(2.78)	(1.89)	84.30	84.74	10.36	7.98	4.84
ОФЗ-46022	28 223	6.00	20.01.16	19.07.23	90.2							81.25	83.00			
ОФЗ-26215	250 000	7.00	24.02.16	16.08.23	91.1	83.64	2358	130	(0.23)	(3.38)	(1.82)	83.42	83.50	10.39	8.11	5.13
ОФЗ-52001	139 841	2.50	24.02.16	16.08.23	91.1	98.91	650		(0.18)	(1.06)	(0.41)	98.80	98.96		2.49	
ОФЗ-29006	253 350	14.48	10.02.16	29.01.25	108.6	102.65	190		0.17	(0.46)	0.60	102.70	102.85		13.31	
ОФЗ-26207	182 200	8.15	17.02.16	03.02.27	132.8	87.97	986	129	(0.43)	(4.01)	(3.54)	87.83	87.90	10.22	8.93	6.33
ОФЗ-29007	200 000	13.80	16.03.16	03.03.27	133.7							101.51				
ОФЗ-26212	241 072	7.05	03.02.16	19.01.28	144.3	79.93	3113	131	(0.44)	(4.18)	(3.57)	79.75	79.75	10.19	8.49	6.82
ОФЗ-29008	200 000	13.28	20.04.16	03.10.29	164.7											
ОФЗ-29009	200 000	13.00	25.05.16	05.05.32	195.8	103.47	1		0.28	(0.02)	0.98	103.25	103.55		12.36	
ОФЗ-29010	200 000		29.06.16	06.12.34	226.9							102.50				
ОФЗ-46020	116 911	6.90	10.02.16	06.02.36	240.9	75.62	1	113	(0.49)	(1.80)	(1.37)	74.85	76.53	9.95	8.79	8.49

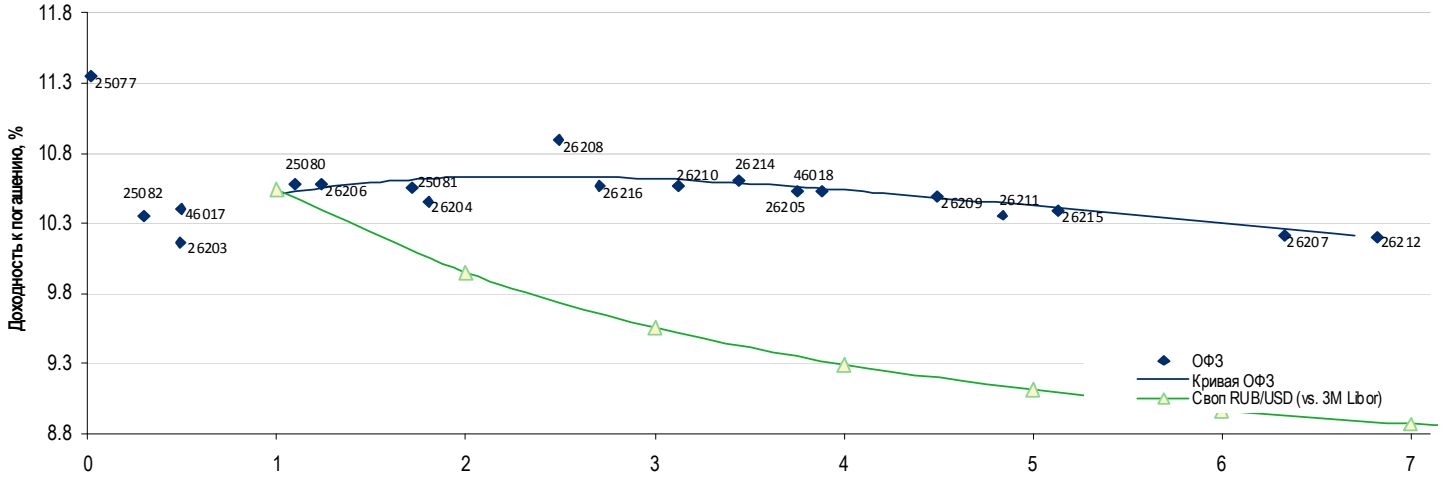

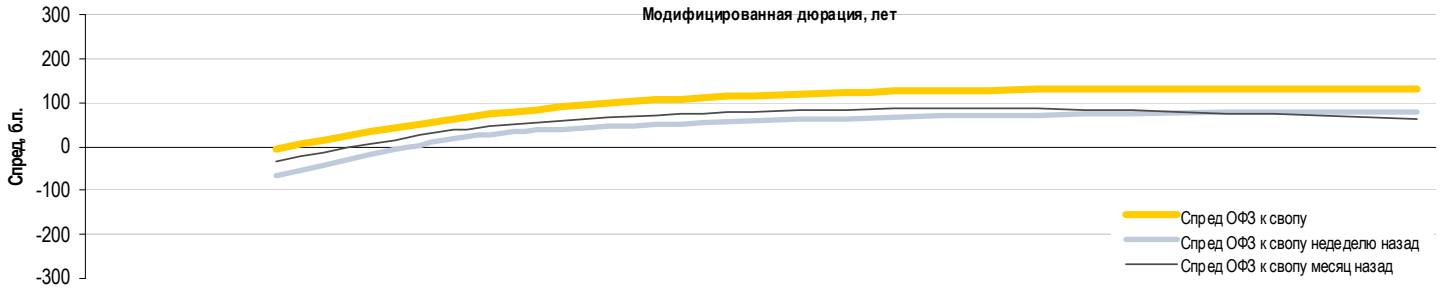

Недавние размещения

Выпуск	Дата погашения	Дата аукциона	Объем предложения, млн руб.	Объем спроса, млн руб.	Размещенный объем, млн руб.	Итоговый объем выпуска, млн. руб.	Цена		Доходность		Дюрация, лет
							отсечения	средневзв.	по цене отсечения	средневзв.	
ОФЗ-26214	27.05.20	13.01.16	7 800	17 460	7 800	170 746	86.36	86.54	10.62	10.56	3.44
ОФЗ-24018	27.12.17	13.01.16	10 000	16 517	9 523	165 725	101.55	101.66			
ОФЗ-29011	29.01.20	23.12.15	6 500	26 566	6 500	135 719	102.11				
ОФЗ-29006	29.01.25	16.12.15	10 000	9 185	8 185	253 350	101.65	101.83			
ОФЗ-26214	27.05.20	16.12.15	5 000	18 740	5 000	161 446	87.12	87.33	10.31	10.24	3.52
ОФЗ-52001	16.08.23	09.12.15	20 416	19 466	13 584	138 307	99.20	99.34			
ОФЗ-26207	03.02.27	02.12.15	7 200	15 335	7 200	182 200	92.33	92.40	9.48	9.47	6.58
ОФЗ-29011	29.01.20	02.12.15	7 000	26 046	7 000	129 219	101.83	101.85			
ОФЗ-26214	27.05.20	25.11.15	5 000	7 925	3 525	156 446	87.11	87.30	10.27	10.21	3.45

Рынок рублевых облигаций

Выпуск	Объем, млн	Купон, %	Дата купона	Дата оферты	Дата погаш	Месяцев до офрт	Месяцев до погаш	Цена	Изм.	Торговый объем, шт	Котировки покупка	Котировки продажа	Доходность, % офрт	Доходность, % погаш	Доходность, % текущ	Дюр, лет	Рейтинг F/M/S	Сектор
КОРПОРАТИВНЫЕ РУБЛЕВЫЕ ОБЛИГАЦИИ																		
IFC-01	5 000 R	3.00	26.11.16		26.11.17		22.4										/Aaa/AAA	Финансы
IFC-02	5 000 R	3.00	26.11.16		26.11.17		22.4										/Aaa/AAA	Финансы
IFC-03	3 000 R	3.00	26.11.16		26.11.17		22.4					100.00					/Aaa/AAA	Финансы
MTEB-01	1 500 R	14.50	01.03.16	04.03.16	31.08.16	1.6	7.6	99.60	0.06	607	98.75	99.60	17.98		13.81	0.11	//B-	Финансы
Uranium-1	14 300 R	9.75	01.06.16	05.12.16	24.11.21	10.7	70.4				60.01	97.12					BB-/Ba3/B+	МГД
Uranium-2	12 500 R	10.25	19.02.16	19.08.20	11.08.23	55.2	90.9				53.00	95.99					BB-/Ba3/B+	МГД
Абсолют БО-3	5 000 R	12.00	28.05.16	30.11.16	28.05.18	10.6	28.4				60.00						B+/B1/	Финансы
Абсолют БО-5	5 000 R	10.19	29.04.16	04.05.17	29.04.20	15.6	51.5										B+/B1/	Финансы
Абсолют-5	1 800 R	11.50	27.01.16		27.07.16		6.4				60.01	99.85					B+/B1/	Финансы
АвАгро-1	3 000 R	14.00	12.04.16	18.10.16	10.10.17	9.1	20.9											Сельск. хоз.
Авангард БО-01	1 500 R	12.00	01.02.16		01.02.16		0.6	99.80		100		100.00		16.19	11.41	0.04	/B2/	Финансы
Автодор-1	3 000 R	9.75	31.05.16		29.11.16		10.5				95.01	100.00					BBB//	Строительство
Автодор-3	21 727 R	12.40	28.04.16		22.04.42		315.4										BBB//	Строительство
АИЖК 2011 1-1	2 258 R	9.00	15.02.16		15.02.44		337.3											Финансы
АИЖК 2011 1-2	1 129 R	3.00	15.02.16		15.02.44		337.3											Финансы
АИЖК 2011 1-А1/12	1 618 R	9.00	25.02.16		25.05.45		352.6											Финансы
АИЖК 2011 1-А1/13	2 186 R	9.00	22.03.16		22.06.46		365.5											Финансы
АИЖК 2011 1-А2/12	809 R	3.00	25.02.16		25.05.45		352.6											Финансы
АИЖК 2011 1-А2/13	1 093 R	3.00	22.03.16		22.06.46		365.5											Финансы
АИЖК 2011 2-1	7 457 R	8.25	15.03.16		15.09.43		332.2											Финансы
АИЖК 2011 2-2	7 457 R	9.00	15.03.16		15.09.43		332.2											Финансы
АИЖК 2012 1-1	5 932 R	9.00	22.01.16		22.01.44		336.5											Финансы
АИЖК БО-1	5 000 R	7.60	23.03.16		21.09.16		8.3				97.60	98.49					/Ba1/BB+	Финансы
АИЖК БО-2	5 000 R	9.65	23.02.16	26.05.16	23.05.17	4.4	16.3				99.12	99.75					/Ba1/BB+	Финансы
АИЖК БО-3	5 000 R	12.50	20.01.16	21.10.16	18.04.18	9.2	27.1				100.70	102.25					/Ba1/BB+	Финансы
АИЖК БО-4	5 000 R	11.50	29.03.16	28.09.17	25.09.18	20.5	32.4										/Ba1/BB+	Финансы
АИЖК-07	1 000 R	7.68	15.01.16		15.07.16		6.0										/Ba1/BB+	Финансы
АИЖК-08	1 500 R	7.63	15.03.16		15.06.18		29.0				93.35	95.00					/Ba1/BB+	Финансы
АИЖК-09	2 000 R	7.49	15.02.16		15.02.17		13.1				97.50	98.00					/Ba1/BB+	Финансы
АИЖК-10	3 000 R	8.05	15.02.16		15.11.18		34.1	94.55	0.43	670 582	94.10	94.89		11.97	8.40	1.46	/Ba1/BB+	Финансы
АИЖК-11	7 000 R	8.20	15.03.16		15.09.20		56.1				92.00	96.84					/Ba1/BB+	Финансы
АИЖК-13	7 000 R	10.75	15.04.16		15.04.18		27.0				98.80	99.75					/Ba1/BB+	Финансы
АИЖК13-1	8 916 R	8.50	09.03.16	09.04.18	09.09.45	26.8	356.1				57.00	102.00						Финансы
АИЖК13-2	4 978 R	9.00	09.03.16		09.09.45		356.1											Финансы
АИЖК-14	7 000 R	10.75	15.05.16		15.05.23		88.0				99.80	100.43					/Ba1/BB+	Финансы
АИЖК-15	7 000 R	10.75	15.03.16		15.09.28		152.2	99.21	(0.10)	10	98.81	99.74			10.46		/Ba1/BB+	Финансы
АИЖК-16	10 000 R	8.25	15.03.16		15.09.21		68.1				91.00	92.00					/Ba1/BB+	Финансы
АИЖК-17	8 000 R	9.05	15.01.16		15.04.22		75.1										/Ba1/BB+	Финансы
АИЖК-18	7 000 R	8.00	15.01.16	18.04.16	15.07.23	3.1	90.0										/Ba1/BB+	Финансы
АИЖК-19	6 000 R	12.50	15.02.16	17.08.16	15.11.24	7.1	106.1										/Ba1/BB+	Финансы
АИЖК-20	5 000 R	8.60	15.03.16		15.12.27		143.1				84.30	86.80					/Ba1/BB+	Финансы
АИЖК2014-1-А1	627 R	8.50	11.03.16		11.06.46		365.1											Финансы
АИЖК2014-1-А2	6 219 R	8.50	11.03.16		11.06.46		365.1											Финансы
АИЖК2014-1-А3	6 323 R	3.00	11.03.16		11.06.46		365.1											Финансы
АИЖК2014-2-А1	5 421 R	10.50	13.03.16		13.06.47		377.2											Финансы
АИЖК2014-2-А2	4 493 R	10.50	13.03.16		13.06.47		377.2											Финансы
АИЖК2014-2-А3	6 459 R	6.00	13.03.16		13.06.47		377.2											Финансы
АИЖК2014-2-Б	685 R		13.03.16		13.06.47		377.2											Финансы
АИЖК2014-3-А1	2 445 R	9.00	16.03.16		16.06.47		377.3											Финансы
АИЖК2014-3-А2	1 222 R	3.00	16.03.16		16.06.47		377.3											Финансы
АИЖК-21	9 000 R	8.80	15.02.16		15.02.20		49.1				95.00	96.14					/Ba1/BB+	Финансы
АИЖК-22	15 000 R	11.76	15.01.16	19.01.16	15.07.24	0.2	102.1										/Ba1/BB+	Финансы
АИЖК-23	14 000 R	10.04	15.03.16	17.03.16	15.12.29	2.1	167.1										/Ba1/BB+	Финансы
АИЖК-24	6 000 R	10.90	01.02.16	03.11.17	01.11.22	21.7	81.6										/Ba1/BB+	Финансы
АИЖК-25	6 000 R	7.75	01.04.16	04.04.17	01.10.26	14.7	128.6										/Ba1/BB+	Финансы
АИЖК-26	6 000 R	15.30	01.02.16	04.02.20	01.11.29	48.7	165.7				100.00						/Ba1/BB+	Финансы
АИЖК-27	4 000 R	11.09	01.02.16	03.02.16	01.11.32	0.7	201.7										/Ba1/BB+	Финансы
АИЖК-28	4 000 R	11.76	15.01.16	19.01.16	15.01.29	0.2	156.2										/Ba1/BB+	Финансы
АИЖК-29	5 000 R	11.76	15.01.16	19.01.16	15.10.30	0.2	177.1										/Ba1/BB+	Финансы
АИЖК-30	6 000 R	10.75	01.03.16	04.12.18	01.03.33	34.7	205.7										/Ba1/BB+	Финансы
АйМаниБанк-1	1 500 R	16.00	28.04.16	03.05.16	27.10.16	3.6	9.4				70.00	98.98						Финансы
АкБарс БО-02	5 000 R	15.00	16.03.16		16.03.16		2.0	100.30	(0.00)	28 560	100.01	100.30		13.28	14.26	0.15	BB-/B2/	Финансы
АкБарс БО-03	5 000 R	16.00	18.02.16	24.02.16	18.08.16	1.3	7.1	100.35	0.35	39 923	100.00	100.30	12.30		14.99	0.09	BB-/B2/	Финансы
АкБарс БО-04	5 000 R	12.25	28.06.16	01.07.16	26.12.17	5.6	23.4				99.31	100.45					BB-/B2/	Финансы
Акрон БО-02	5 000 R	11.60	24.05.16	25.05.17	20.11.18	16.3	34.2	99.99		150 226	99.91	100.49	11.92		11.42	1.14	BB-/Ba3/	Хим. пром.
Акрон БО-03	5 000 R	11.60	24.05.16	25.05.17	20.11.18	16.3	34.2	99.96		84 007	99.85	100.50	11.94		11.42	1.14	BB-/Ba3/	Хим. пром.
Акрон-4	3 750 R	13.60	24.05.16	26.05.16	18.05.21	4.4	64.1				100.40	101.00					BB-/Ba3/	Хим. пром.
Акрон-5	3 750 R	13.60	24.05.16	26.05.16	18.05.21	4.4	64.1				97.01	101.00					BB-/Ba3/	Хим. пром.
АльфаБанк БО-04	10 000 R	8.25	24.04.16		24.10.16		9.3	97.50	0.10	5 000	97.32	97.50		11.99	8.30	0.68	BB+/Ba2/BB	Финансы
АльфаБанк БО-05	10 000 R	12.00	20.04.16	24.10.17	20.10.18	21.3	33.2				100.40	100.75					BB+/Ba2/BB	Финансы
АльфаБанк БО-08	5 000 R	8.65	26.02.16		26.02.16		1.4				99.56	99.75					BB+/Ba2/BB	Финансы
АльфаБанк БО-09	5 000 R	8.35	20.02.16		20.08.16		7.2				98.09	98.85					BB+/Ba2/BB	Финансы
АльфаБанк БО-10	5 000 R	9.75	11.06.16	15.06.16	11.06.17	5.0	16.9	98.01	1.00	1	98.01	99.83	15.40		9.86	0.36	BB+/Ba2/BB	Финансы
АльфаБанк БО-11	5 000 R	10.25	30.06.16		30.06.17		17.5				98.80	99.50					BB+/Ba2/BB	Финансы
АльфаБанк БО-13	5 000 R	11.65	17.03.16	19.09.16	30.08.29	8.2	163.6	99.98		10 000	90.01	100.20	11.96		11.23	0.58	BB+/Ba2/BB	Финансы
АльфаБанк БО-14	5 000 R	11.95	17.03.16	18.09.17	30.08.29	20.2	163.6	100.30		320	99.32	102.90	12.07		11.47	1.35	BB+/Ba2/BB	Финансы
АльфаБанк БО-15	5 000 R	13.25	31.05.16	02.06.16	13.11.29	4.6	166.1	100.84	0.34	40	100.21	100.85	11.15		12.94	0.34	BB+/Ba2/BB	Финансы
АльфаБанк-1	5 000 R	8.00	02.02.16		02.02.16		0.6				99.66	99.87					BB+/Ba2/BB	Финансы
АльфаБанк-2	5 000 R	8.25	03.06.16		02.12.16		10.6				97.80	99.00					BB+/Ba2/BB	Финансы
АльфУкрф-01	3 000 R	20.00	03.06.16		03.06.16		4.6	101.50	0.50	10	101.25	101.80		16.59	19.60	0.33		Финансы
АльянсНК-4	5 000 R	8.85	07.06.16	09.06.16	01.06.21	4.8	64.6	79.59	(0.72)	1 073	79.50	80.00	91.82		11.00	0.21		Нефть и газ
АльянсНК-6	5 000 R	8.85	10.06.16	15.06.16	04.06.21	5.0	64.7				80.00	85.99						Нефть и газ
АМЕТ БО-01	1 000 R	9.75	27.06.16		17.06.24		101.2				60.08							МГД

Рынок рублевых облигаций

Выпуск	Объем, млн	Купон, %	Дата			Месяцев до		Цена	Изм.	Торговый объем, шт	Котировки		Доходность, %			Дюр, лет	Рейтинг F/M/S	Сектор
			купона	оферты	погаш	офрт	погаш				покупка	продажа	офрт	погаш	текущ			
КОРПОРАТИВНЫЕ РУБЛЕВЫЕ ОБЛИГАЦИИ																		
Аптеки 36.6 БО-02	1 000 R	15.00	21.06.16		21.06.16		5.2	100.81	(0.15)	21	100.34	100.70		13.40	14.75	0.39		Фармацевтика
Аптеки 36.6 БО-03	2 000 R	14.50	25.05.16		23.05.18		28.3	100.50		5	99.50	100.50			14.15			Фармацевтика
Арсенал МЗ-04	33 R	14.00	30.05.16		30.05.16		4.5				95.00	100.50						Машиностр. и пр.
АрчерФин-1	5 900 R	8.75	05.04.16		04.04.17		14.7											Финансы
АТБ БО-01	3 000 R	12.00	19.02.16		19.02.16		1.2				60.00	99.99					B-/B2/	Финансы
АтомЭнПром БО-5	10 000 R	11.90	06.07.16	05.07.17 C	25.06.25	17.7	113.4										BBB-/Ba1/BB+	Электроэнерг.
АтомЭнПром БО-6	5 000 R	11.90	06.07.16	05.07.17 C	25.06.25	17.7	113.4										BBB-/Ba1/BB+	Электроэнерг.
Аэрофлот БО-3	5 000 R	8.30	31.03.16		31.03.16		2.5				99.16	99.38					B+//	Транспорт
Аэроэкспресс-1	3 053 R	11.00	15.01.16		13.01.17		12.0											Транспорт
Балт Берег-01	1 000 R		24.06.16		22.12.17		23.3	39.42	3.17	60	33.52	39.99						Потреб. тов.
Балтлиз БО-1	3 000 R	15.10	19.02.16	22.02.17	12.02.21	13.3	61.0				100.00							Транспорт
Балтлиз БО-2	4 000 R	13.50	10.03.16		06.09.18		31.8				99.50	100.25						Транспорт
Балтлиз БО-3	4 000 R	13.50	07.04.16		01.07.21		65.6				99.50	100.25						Транспорт
Балтлиз-1	1 000 R	11.82	25.03.16	28.06.17	19.06.20	17.5	53.2											Транспорт
Балтлиз-2	1 000 R	11.82	25.03.16	28.06.17	19.06.20	17.5	53.2											Транспорт
Банк МФК-01	1 500 R	15.50	26.04.16		26.04.16		3.4				60.00	100.00					/B3/	Финансы
Банк Открытие-01	3 000 R	11.95	15.06.16	17.06.16	13.12.17	5.1	23.0											Финансы
БанкМосквы БО-01	10 000 R	8.05	28.01.16		28.01.16		0.5				99.95						/Ba2/BB+	Финансы
БанкМосквы БО-04	10 000 R	11.75	19.01.16	21.04.16	18.10.16	3.2	9.1				99.95						/Ba2/BB+	Финансы
БанкМосквы БО-10	10 000 R	12.00	28.03.16	30.03.16	16.12.24	2.5	107.1				99.95						/Ba2/BB+	Финансы
БанкСПб БО-9	5 000 R	10.70	10.03.16		08.09.16		7.8										BB-/B1/	Финансы
Башнефть БО-3	5 000 R	12.00	20.05.16	19.05.17 C	09.05.25	16.1	111.9										BB+/Ba1/	Нефть и газ
Башнефть БО-4	5 000 R	12.00	30.05.16	29.05.17 C	19.05.25	16.5	112.2										BB+/Ba1/	Нефть и газ
Башнефть БО-5	10 000 R	10.70	23.05.16	22.11.18	13.05.24	34.3	100.0				90.76						BB+/Ba1/	Нефть и газ
Башнефть БО-7	5 000 R	12.10	14.06.16	11.06.21	03.06.25	64.9	112.7										BB+/Ba1/	Нефть и газ
Башнефть-1	3 509 R	8.35	14.06.16		13.12.16		11.0				96.01	99.89					BB+/Ba1/	Нефть и газ
Башнефть-2	3 400 R	8.35	14.06.16		13.12.16		11.0				96.01						BB+/Ba1/	Нефть и газ
Башнефть-3	4 595 R	8.35	14.06.16		13.12.16		11.0				96.05	106.74					BB+/Ba1/	Нефть и газ
Башнефть-4	10 000 R	16.00	12.02.16	18.02.16	04.02.22	1.2	72.8	100.54	0.14	4	100.22	100.54	9.16		14.92	0.08	BB+/Ba1/	Нефть и газ
Башнефть-6	10 000 R	8.65	09.02.16	12.02.18	31.01.23	25.0	84.6				94.12	96.74					BB+/Ba1/	Нефть и газ
Башнефть-7	10 000 R	8.85	09.02.16	10.02.20	31.01.23	48.9	84.6				59.01	93.30					BB+/Ba1/	Нефть и газ
Башнефть-8	5 000 R	8.65	09.02.16	12.02.18	31.01.23	25.0	84.6	95.70		80 000	94.11	96.99	11.33		8.70	1.67	BB+/Ba1/	Нефть и газ
Башнефть-9	5 000 R	8.85	09.02.16	10.02.20	31.01.23	48.9	84.6				90.01	96.00					BB+/Ba1/	Нефть и газ
Бинбанк БО-10	3 000 R	14.50	08.06.16	14.06.16	02.06.21	5.0	64.6				98.01	99.99					//B	Финансы
Бинбанк БО-11	3 000 R	14.50	08.06.16	14.06.16	02.06.21	5.0	64.6				99.10	100.09					//B	Финансы
Бинбанк БО-12	3 000 R	14.50	08.06.16	14.06.16	02.06.21	5.0	64.6	99.85	(0.13)	25 000	99.30	99.99	15.34		14.32	0.35	//B	Финансы
Бинбанк БО-13	3 000 R	14.50	08.06.16	14.06.16	02.06.21	5.0	64.6				99.00	101.00					//B	Финансы
Бинбанк БО-14	5 000 R	14.50	01.06.16	06.06.16	26.05.21	4.7	64.4	99.16	(0.73)	685	99.66	99.86	17.41		14.38	0.33	//B	Финансы
Бинбанк БО-2	19 000 R	13.50	24.03.16		24.09.16		8.4	100.40	0.30	39	100.16	100.40		13.21	12.92	0.59	//B	Финансы
Бинбанк БО-3	18 000 R	13.75	16.01.16		16.07.16		6.0										//B	Финансы
Бинбанк БО-4	24 000 R	17.00	12.02.16	17.02.16	07.02.20	1.1	48.8	100.46		14	100.20	100.46	11.13		15.81	0.07	//B	Финансы
Бинбанк БО-5	11 000 R	13.50	08.06.16	12.12.16	02.12.20	10.9	58.7				100.00						//B	Финансы
Бинбанк БО-6	5 000 R	18.00	25.01.16	28.01.16	18.01.21	0.5	60.2	100.67		961		101.02			16.50		//B	Финансы
Бинбанк БО-7	5 000 R	18.00	25.01.16	28.01.16	18.01.21	0.5	60.2	101.02		10		101.02			16.45		//B	Финансы
Бинбанк БО-8	3 000 R	15.00	01.04.16	06.04.16	26.03.21	2.7	62.4	99.95		465	99.80	99.94	15.48		14.40	0.19	//B	Финансы
Бинбанк БО-9	3 000 R	15.00	01.04.16	06.04.16	26.03.21	2.7	62.4				99.71	100.07					//B	Финансы
БК БО-01	2 000 R	13.00	31.03.16	05.04.16	26.03.20	2.7	50.4											Технологии
БК Евразия-1	5 000 R	8.40	22.06.16	27.06.16	20.06.18	5.4	29.2	98.30		13 000			12.84		8.50	0.39	BB//	Нефть и газ
БК-01	3 000 R	12.50	24.06.16	29.06.16	20.12.19	5.5	47.2											Технологии
БКЗ Финанс-01	5 000 R	12.30	24.06.16	29.06.16	20.12.19	5.5	47.2											Строительство
Бор ГХК-1	4 000 R	10.00	23.06.16		20.12.18		35.2											МГД
БФА-1	1 500 R	12.50	29.03.16		27.09.16		8.4				59.00	99.00					//B	Финансы
ВейлФин-1	8 000 R	8.75	16.03.16		13.03.19		37.9											Финансы
Вертолеты БО-02	5 000 R	8.75	26.05.16	29.05.17	16.11.23	16.5	94.1	98.00	2.18	1	94.61	98.00	10.61		8.82	1.18	BB/Ba3/	Машиностр. и пр.
Вертолеты-01	5 000 R	8.25	22.04.16	28.04.16	20.04.18	3.5	27.2				98.01	99.35					BB/Ba3/	Машиностр. и пр.
Вертолеты-02	10 000 R	8.25	22.04.16	28.04.16	20.04.18	3.5	27.2				98.03	99.24					BB/Ba3/	Машиностр. и пр.
ВерЦемЗав-01	3 600 R	13.00	09.02.16	11.05.18	04.05.21	27.9	63.7				99.75	100.25						Строительство
ВИА АИЖК-1	3 752 R	9.50	15.03.16		15.03.40		290.2											Финансы
ВнешпрБанк БО-3	9 000 R	14.00	24.06.16	28.06.16	22.06.18	5.5	29.3	21.57	0.75	317	20.01	24.58	3249.62		62.79	0.01	/B3/B+	Финансы
ВнешпрБанк БО-6	7 000 R	15.00	28.03.16	30.03.16	23.03.20	2.5	50.3										/B3/B+	Финансы
ВнешпрБанк-2	1 500 R	13.50	15.06.16	16.12.16	13.12.17	11.1	23.0										/B3/B+	Финансы
ВолгаСп-02	1 900 R	19.78	31.08.16		29.02.24		97.6											Потреб. тов.
Вост-Сиб ИА 2012-А	1 738 R	8.75	11.02.16		11.08.46		367.1											Финансы
ВостЭкспр БО-7	5 000 R	15.00	19.01.16	21.07.16	17.07.18	6.2	30.1				93.00	99.90					B-/Caa1/	Финансы
ВостЭкспр-2	4 500 R	13.60	11.02.16		09.08.18		30.8				28.20	47.47					B-/Caa1/	Финансы
ВостЭкспр-3	734 R	18.00	02.06.16		28.05.20		52.5										B-/Caa1/	Финансы
ВТБ 24 2ИП-А	1 358 R	9.00	26.02.16		26.11.43		334.6										/Ba2/	Финансы
ВТБ 24 2ИП-Б	679 R	3.00	26.02.16		26.11.43		334.6										/Ba2/	Финансы
ВТБ 24 3ИП-А	1 999 R	9.00	28.02.16		15.09.44		344.3										/Ba2/	Финансы
ВТБ 24 3ИП-Б	999 R	3.00	28.02.16		15.09.44		344.3										/Ba2/	Финансы
ВТБ 24 4ИП-А	2 475 R	9.00	01.03.16		01.09.44		343.8										/Ba2/	Финансы
ВТБ 24 5ИП-А	5 428 R	9.00	03.03.16		18.09.46		368.4										/Ba2/	Финансы
ВТБ 24 5ИП-Б	2 714 R	3.00	03.03.16		18.09.46		368.4										/Ba2/	Финансы
ВТБ 24 6ИП-Б	1 553 R	3.00	05.03.16		14.08.43		331.2										/Ba2/	Финансы
ВТБ 24 7ИП-А	3 187 R	9.00	06.03.16		06.12.44		347.0										/Ba2/	Финансы
ВТБ 24 7ИП-Б	1 594 R	3.00	06.03.16		06.12.44		347.0										/Ba2/	Финансы
ВТБ БО-21	15 000 R	8.15	19.01.16		19.01.16		0.2	99.95	0.03	3 338	99.95	99.98		11.59	8.00	0.01	/Ba1/BB+	Финансы
ВТБ БО-22	15 000 R	7.90	16.02.16		16.02.16		1.1	99.70		255	99.67	99.77		11.59	7.83	0.08	/Ba1/BB+	Финансы
ВТБ БО-26	10 000 R	9.55	29.03.16	30.06.16	23.06.20	5.5	53.3	99.43	0.17	91 944	99.15	99.80	11.28		9.57	0.41	/Ba1/BB+	Финансы
ВТБ БО-30	10 000 R	11.25	25.03.16	29.03.16	13.12.24	2.5	107.0	99.75	(0.12)	44	99.51	100.49	13.12		11.21	0.17	/Ba1/BB+	Финансы
ВТБ БО-43	20 000 R	12.10	08.04.16	12.07.16	29.09.23	5.9	92.5	100.57		114 566	100.12	100.66	11.33		12.01	0.43	/Ba1/BB+	Финансы
ВТБ КапФ-01	1 000 R	0.10	16.02.16		09.08.22		78.9											Финансы
ВТБ КапФ-02	1 000 R	0.10	23.05.16		14.11.22		82.1											Финансы

Рынок рублевых облигаций

Выпуск	Объем, млн	Купон, %	Дата			Месяцев до		Цена	Изм.	Торговый объем, шт	Котировки		Доходность, %			Дюр, лет	Рейтинг F/M/S	Сектор
			купона	оферты	погаш	офрт	погаш				покупка	продажа	офрт	погаш	текущ			
КОРПОРАТИВНЫЕ РУБЛЕВЫЕ ОБЛИГАЦИИ																		
ВТБ КапФ-03	1 000 R	0.10	30.05.16		21.11.22		82.3											Финансы
ВТБ КапФ-13	500 R	0.10	24.03.16		14.09.23		92.1											Финансы
ВТБ КапФ-14	500 R	0.10	27.06.16		18.12.23		95.2											Финансы
ВТБ Лизинг БО-1	6 632 R		29.03.16		17.12.24		107.2				100.25	102.50					//BB+	Финансы
ВТБ Лизинг БО-2	7 000 R	11.85	12.02.16	16.02.16	05.08.22	1.1	78.7				100.20	102.50					//BB+	Финансы
ВТБ Лизинг БО-3	7 000 R	12.10	29.03.16	31.03.16	21.12.21	2.5	71.3				100.50	103.49					//BB+	Финансы
ВТБ Лизинг БО-4	7 579 R	13.75	27.01.16	29.04.16	17.07.24	3.5	102.1				100.01	103.00					//BB+	Финансы
ВТБ Лизинг БО-5	9 000 R	12.10	29.03.16	31.03.16	20.12.22	2.5	83.2				100.50	103.49					//BB+	Финансы
ВТБ Лизинг БО-6	9 474 R		29.03.16		17.12.24		107.2				100.50	106.00					//BB+	Финансы
ВТБ Лизинг БО-7	10 000 R		29.03.16		20.12.22		83.2				100.10	102.50					//BB+	Финансы
ВТБ Лизинг БО-8	10 000 R	11.85	03.03.16	07.03.16	25.11.21	1.7	70.4				100.00	101.00					//BB+	Финансы
ВТБ Лизинг-3	385 R	11.85	08.03.16	10.03.16	07.06.16	1.8	4.8				99.99	100.50					//BB+	Финансы
ВТБ Лизинг-4	385 R	11.85	08.03.16	10.03.16	07.06.16	1.8	4.8				99.99	100.51					//BB+	Финансы
ВТБ Лизинг-7	769 R	11.85	02.03.16	04.03.16	30.11.16	1.6	10.6	99.98		699	99.98	100.69	12.48		11.70	0.12	//BB+	Финансы
ВТБ Лизинг-8	1 539 R	11.85	02.02.16	04.02.16	01.08.17	0.7	18.6				99.99	100.99					//BB+	Финансы
ВТБ Лизинг-9	1 539 R	11.85	03.02.16	05.02.16	02.08.17	0.7	18.6				99.50	100.24					//BB+	Финансы
ВТБ-6	15 000 R		06.04.16		06.07.16		5.7	100.00	(0.02)	204	99.94	100.00					/Ba1/BB+	Финансы
ВымпелКом БО-02	10 000 R	11.90	15.04.16	18.10.17	03.10.25	21.1	116.7										/Ba3/BB	Телеком
ВымпелКом БО-03	15 000 R	11.90	15.04.16	18.10.17	03.10.25	21.1	116.7	100.50	0.05	12 700	100.48	100.94	11.88		11.51	1.42	/Ba3/BB	Телеком
ВымпелКом-1	10 000 R	10.00	15.03.16	17.03.17	08.03.22	14.1	73.8				98.00	99.96					/Ba3/BB	Телеком
ВымпелКом-2	10 000 R	10.00	21.03.16	23.03.17	14.03.22	14.3	74.0										/Ba3/BB	Телеком
ВымпелКом-4	15 000 R	10.00	15.03.16	17.03.17	08.03.22	14.1	73.8	98.40	0.20	14 335	98.35	98.55	11.80		9.83	0.98	/Ba3/BB	Телеком
ВЭБ БО-1	20 000 R	11.80	15.01.16		15.07.16		6.0	100.20		80 577	85.01	100.29		11.88	11.45	0.43	BBB-/Ba1/BB+	Финансы
ВЭБ БО-11	1 000 R	9.75	03.03.16		16.08.29		163.2										BBB-/Ba1/BB+	Финансы
ВЭБ БО-14	10 000 R	8.10	31.03.16		27.09.18		32.4				90.03	92.20					BBB-/Ba1/BB+	Финансы
ВЭБ БО-2	9 000 R	11.20	25.02.16	28.11.16	23.11.17	10.5	22.3				60.01	100.00					BBB-/Ba1/BB+	Финансы
ВЭБ БО-3	10 000 R	11.80	12.04.16	12.01.17	10.07.18	12.0	29.9				80.00						BBB-/Ba1/BB+	Финансы
ВЭБ БО-4	15 000 R	8.40	24.03.16		20.12.18		35.2	92.80		436 000	86.76	92.98		11.80	9.01	2.33	BBB-/Ba1/BB+	Финансы
ВЭБ БО-5	5 000 R	11.50	25.02.16	27.02.17	20.08.20	13.5	55.2										BBB-/Ba1/BB+	Финансы
ВЭБ Лизинг БО-01	5 000 R	8.65	26.01.16	25.01.19	16.01.24	36.4	96.1										BBB-//BB+	Финансы
ВЭБ Лизинг БО-02	5 000 R	12.50	20.05.16		18.05.18		28.1				95.02	100.00					BBB-//BB+	Финансы
ВЭБ Лизинг БО-03	4 500 R	13.09	28.06.16		23.06.20		53.3				99.95	101.00					BBB-//BB+	Финансы
ВЭБ Лизинг БО-04	5 000 R	13.25	12.02.16	17.02.16	31.01.25	1.1	108.7					100.03					BBB-//BB+	Финансы
ВЭБ Лизинг БО-05	5 000 R	13.25	16.02.16	19.02.16	04.02.25	1.2	108.8				100.00	100.30					BBB-//BB+	Финансы
ВЭБ Лизинг БО-06	5 000 R	13.50	01.03.16	02.09.16	18.02.25	7.6	109.2				100.00						BBB-//BB+	Финансы
ВЭБ Лизинг БО-07	5 000 R	13.50	03.03.16	06.09.16	20.02.25	7.8	109.3					100.08					BBB-//BB+	Финансы
ВЭБ Лизинг БО-08	3 750 R	13.50	28.03.16		27.03.17		14.4										BBB-//BB+	Финансы
ВЭБ Лизинг БО-09	5 000 R	12.50	29.02.16	01.09.16	18.08.25	7.6	115.2										BBB-//BB+	Финансы
ВЭБ Лизинг-001P-01	200 $	5.50	28.01.16	31.01.17	17.07.25	12.6	114.1	100.00		1		100.00	5.57		5.36	0.95	BBB-//BB+	Финансы
ВЭБ Лизинг-002P-01	3 000 R	12.50	14.03.16	15.09.16	01.09.25	8.1	115.7										BBB-//BB+	Финансы
ВЭБ Лизинг-01	5 000 R	12.50	07.07.16	12.01.17	02.07.20	12.0	53.6										BBB-//BB+	Финансы
ВЭБ Лизинг-01 USD	100 $	5.50	01.07.16		30.06.17		17.5										BBB-//BB+	Финансы
ВЭБ Лизинг-02 USD	100 $	5.50	01.07.16		30.06.17		17.5										BBB-//BB+	Финансы
ВЭБ Лизинг-03	5 000 R	13.25	08.04.16	13.04.16	02.04.21	3.0	62.6				100.01	100.11					BBB-//BB+	Финансы
ВЭБ Лизинг-03 USD	100 $	5.50	01.07.16		30.06.17		17.5										BBB-//BB+	Финансы
ВЭБ Лизинг-04	5 000 R	8.60	08.04.16	13.04.16	02.04.21	3.0	62.6				98.41	98.85					BBB-//BB+	Финансы
ВЭБ Лизинг-04 USD	100 $	5.50	01.07.16		30.06.17		17.5										BBB-//BB+	Финансы
ВЭБ Лизинг-05	5 000 R	8.60	08.04.16	13.04.16	02.04.21	3.0	62.6				98.40	99.05					BBB-//BB+	Финансы
ВЭБ Лизинг-05 USD	100 $	5.50	19.04.16		17.10.17		21.1										BBB-//BB+	Финансы
ВЭБ Лизинг-06	4 000 R	9.00	02.02.16		31.01.17		12.6				98.00	98.18					BBB-//BB+	Финансы
ВЭБ Лизинг-06 USD	100 $	5.50	19.04.16		17.10.17		21.1										BBB-//BB+	Финансы
ВЭБ Лизинг-07 USD	100 $	4.00	06.06.16		04.06.18		28.7										BBB-//BB+	Финансы
ВЭБ Лизинг-08	5 000 R	12.40	26.04.16	28.10.16	19.10.21	9.5	69.2	100.20		100	99.51	100.10	12.43		12.06	0.67	BBB-//BB+	Финансы
ВЭБ Лизинг-08 USD	100 $	4.00	06.06.16		04.06.18		28.7										BBB-//BB+	Финансы
ВЭБ Лизинг-09	5 000 R	12.40	27.04.16	31.10.16	20.10.21	9.6	69.2										BBB-//BB+	Финансы
ВЭБ Лизинг-09 USD	100 $	4.00	06.06.16		04.06.18		28.7										BBB-//BB+	Финансы
ВЭБ Лизинг-10	5 000 R	8.50	03.03.16		01.03.18		25.5	94.30	0.00	3 030	93.85	94.49		13.15	8.73	1.24	BBB-//BB+	Финансы
ВЭБ Лизинг-10 USD	100 $	4.00	06.06.16		04.06.18		28.7				96.00	98.00					BBB-//BB+	Финансы
ВЭБ Лизинг-11	5 000 R	8.50	03.03.16		01.03.18		25.5				93.85	94.49					BBB-//BB+	Финансы
ВЭБ Лизинг-11 USD	100 $	4.939	09.02.16	08.02.19	30.01.24	36.9	96.6										BBB-//BB+	Финансы
ВЭБ Лизинг-12	3 750 R	8.25	10.05.16		06.11.18		33.8				93.51	94.10					BBB-//BB+	Финансы
ВЭБ Лизинг-12 USD	100 $	4.939	09.02.16	08.02.19	30.01.24	36.9	96.6										BBB-//BB+	Финансы
ВЭБ Лизинг-13	3 750 R	8.25	10.05.16		06.11.18		33.8				93.50	94.10					BBB-//BB+	Финансы
ВЭБ Лизинг-13 USD	100 $	4.939	09.02.16	08.02.19	30.01.24	36.9	96.6										BBB-//BB+	Финансы
ВЭБ Лизинг-14 USD	100 $	4.939	09.02.16	08.02.19	30.01.24	36.9	96.6										BBB-//BB+	Финансы
ВЭБ-06	10 000 R	7.90	19.04.16	21.10.17	13.10.20	21.2	57.0	93.25		82 000	90.02	97.98	12.63		8.31	1.46	BBB-/Ba1/BB+	Финансы
ВЭБ-08	15 000 R	7.75	19.04.16	20.10.16	13.10.20	9.2	57.0				90.76						BBB-/Ba1/BB+	Финансы
ВЭБ-09	15 000 R	7.90	24.03.16	25.03.16	18.03.21	2.3	62.1				99.13	99.44					BBB-/Ba1/BB+	Финансы
ВЭБ-10	15 000 R	8.50	29.03.16	29.09.16	21.09.21	8.5	68.3										BBB-/Ba1/BB+	Финансы
ВЭБ-16в	500 $	4.75	02.02.16	05.05.16	02.05.17	3.7	15.6				100.00						BBB-/Ba1/BB+	Финансы
ВЭБ-18	10 000 R	11.90	08.04.16	11.10.16	17.09.32	8.9	200.2				90.00	100.30					BBB-/Ba1/BB+	Финансы
ВЭБ-19	10 000 R	11.90	14.04.16	17.10.16	23.09.32	9.1	200.4	100.10	0.00	100 001		100.10	12.04		11.55	0.65	BBB-/Ba1/BB+	Финансы
ВЭБ-21	15 000 R	11.65	08.03.16	08.09.16	17.02.32	7.8	193.2										BBB-/Ba1/BB+	Финансы
ВЭБ-31	7 500 R	8.35	01.03.16		24.11.20		58.4										BBB-/Ba1/BB+	Финансы
ГазпрНефть-04	10 000 R	8.20	12.04.16	16.04.18	09.04.19	27.1	38.8				93.71	95.74					BBB-/Ba1/BB+	Нефть и газ
ГазпрНефть-08	10 000 R	8.50	02.02.16		02.02.16		0.6	99.85	0.07	283	99.81	99.85		11.41	8.20	0.05	BBB-/Ba1/BB+	Нефть и газ
ГазпрНефть-09	10 000 R	8.50	02.02.16	08.02.16	26.01.21	0.8	60.5				99.60	99.98					BBB-/Ba1/BB+	Нефть и газ
ГазпрНефть-10	10 000 R	8.90	02.02.16	05.02.18	26.01.21	24.8	60.5	96.02	(0.18)	43 000	96.00	96.20	11.43		8.90	1.65	BBB-/Ba1/BB+	Нефть и газ
ГазпрНефть-11	10 000 R	12.00	02.02.16	08.02.16	25.01.22	0.8	72.4										BBB-/Ba1/BB+	Нефть и газ
ГазпрНефть-12	10 000 R	8.50	01.06.16	05.12.17	23.11.22	22.7	82.4				94.01	96.45					BBB-/Ba1/BB+	Нефть и газ
Газпром БО-19	15 000 R	16.60	25.05.16		21.10.43		333.4										BBB-/Ba1/BB+	Нефть и газ
Газпром БО-20	15 000 R	16.60	25.05.16		21.10.43		333.4										BBB-/Ba1/BB+	Нефть и газ
ГазпромК-4	5 000 R	7.55	18.02.16		15.02.18		25.1				92.81	98.89					BBB-/Ba1/BB+	Нефть и газ

Рынок рублевых облигаций

Выпуск	Объем, млн	Купон, %	Дата			Месяцев до		Цена	Изм.	Торговый объем, шт	Котировки		Доходность, %			Дюр, лет	Рейтинг F/M/S	Сектор
			купона	оферты	погаш	офрт	погаш				покупка	продажа	офрт	погаш	текущ			
КОРПОРАТИВНЫЕ РУБЛЕВЫЕ ОБЛИГАЦИИ																		
ГазпромК-5	10 000 R	7.55	18.02.16		16.02.17		13.1	96.30	0.29	205 000	96.00	97.00		11.53	7.60	0.93	BBB-/Ba1/BB+	Нефть и газ
ГазпромК-6	15 000 R	7.50	18.02.16		18.02.16		1.2	99.65	0.15	961	99.52	99.65		11.30	7.31	0.09	BBB-/Ba1/BB+	Нефть и газ
ГЕОТЕК-1	3 000 R	10.50	20.04.16	24.10.16	17.10.18	9.3	33.1	69.59	(3.08)	14 781	70.00	71.96	78.32		14.58	0.41		Машиностр. и пр.
Гидромашс-3	3 000 R	10.10	02.02.16	05.02.16	30.01.18	0.7	24.6				98.01	99.20						Машиностр. и пр.
Главная дорога-6	8 173 R	17.50	07.12.16		22.11.28		154.4				100.00							Строительство
ГлавнаяДорога-3	8 000 R	15.30	14.11.16		30.10.28		153.6				58.20							Строительство
ГлавнаяДорога-7	1 400 R	15.30	15.11.16		30.10.29		165.6											Строительство
Глобэкс БО-9	5 000 R	12.25	25.06.16		25.12.16		11.4				85.01						BB-//BB-	Финансы
ГПБ БО-05	10 000 R	11.00	01.02.16	03.02.16	01.08.16	0.7	6.6				90.00						BB+/Ba2/BB+	Финансы
ГПБ БО-06	10 000 R	7.90	25.03.16		25.09.16		8.4				97.65	99.50					BB+/Ba2/BB+	Финансы
ГПБ БО-07	10 000 R	11.00	22.04.16	26.04.16	22.10.16	3.4	9.3				90.01	138.00					BB+/Ba2/BB+	Финансы
ГПБ БО-08	10 000 R	11.00	23.05.16	25.05.16	23.05.17	4.3	16.3				99.80	100.20					BB+/Ba2/BB+	Финансы
ГПБ БО-09	10 000 R		27.06.16		27.06.17		17.4	99.95	0.19	30 000	99.75	100.03					BB+/Ba2/BB+	Финансы
ГПБ БО-10	10 000 R	11.00	26.03.16	29.03.16	26.09.17	2.5	20.4				98.52	100.02					BB+/Ba2/BB+	Финансы
ГПБ БО-20	5 000 R	11.00	09.02.16	11.02.16	09.02.18	0.9	24.9				99.00	100.15					BB+/Ba2/BB+	Финансы
ГПБ Ипотека	879 R	8.00	29.03.16		29.12.36		251.7											Финансы
ГПБ Ипотека2-1	607 R	7.50	29.01.16		25.06.41		305.6											Финансы
ГПБ-10	10 000 R	10.50	14.04.16	18.04.16	12.10.17	3.1	20.9				90.01						BB+/Ba2/BB+	Финансы
ГПБ-11	10 000 R	10.50	14.04.16	18.04.16	10.10.19	3.1	44.9				90.01						BB+/Ba2/BB+	Финансы
ГПБ-12	10 000 R	10.50	14.04.16	18.04.16	06.10.22	3.1	80.8				90.01						BB+/Ba2/BB+	Финансы
ГПБ-1А	3 993 R	9.00	25.02.16		27.04.48		387.7										BB+/Ba2/BB+	Финансы
ГПБ-1Б	1 996 R	3.00	25.02.16		27.04.48		387.7										BB+/Ba2/BB+	Финансы
ГПБ-6	10 000 R	9.70	07.07.16		07.07.16		5.8	99.15	0.81	1 244	98.00	99.18		11.89	9.77	0.43	BB+/Ba2/BB+	Финансы
ГПБ-7	10 000 R	11.00	18.04.16	20.04.16	17.10.16	3.2	9.1	99.75		450	99.75	100.00	12.19		10.75	0.23	BB+/Ba2/BB+	Финансы
ГСС БО-4	1 030 R	0.10	28.06.16	01.07.16	24.12.19	5.6	47.3	92.99	(0.11)	240	93.01	93.75	17.33		0.11	0.39	BB-//	Машиностр. и пр.
ГСС БО-5	3 000 R	16.40	26.05.16	30.05.17	21.05.20	16.5	52.2				101.01	104.70					BB-//	Машиностр. и пр.
ГСС-1	5 000 R	0.10	17.03.16		26.03.17		14.4	83.02	0.20	51	84.05	84.97		16.90	0.12	1.03	BB-//	Машиностр. и пр.
ГТЛК БО-1	7 875 R	9.50	22.03.16		18.09.18		32.2	92.73	0.03	512	92.51	92.90		15.66	10.18	1.24	//B+	Транспорт
ГТЛК БО-2	3 500 R	9.50	24.03.16		20.09.18		32.2	92.81	(0.14)	140	92.70	92.98		15.57	10.18	1.24	//B+	Транспорт
ГТЛК БО-3	1 500 R	14.30	22.03.16	23.12.16	10.12.24	11.3	106.9										//B+	Транспорт
ГТЛК БО-4	5 000 R	18.75	17.03.16	22.03.16	06.03.25	2.2	109.8	99.66	(1.19)	622 340	100.61	100.84	22.28		18.56	0.14	//B+	Транспорт
ГТЛК БО-5	4 000 R	14.00	29.01.16	02.11.16	17.10.25	9.6	117.2				99.70	100.69					//B+	Транспорт
ГТЛК БО-6	4 000 R	14.75	01.02.16	01.11.18	20.10.25	33.6	117.3				101.00	101.35					//B+	Транспорт
ГТЛК БО-7	4 000 R	14.75	29.03.16	29.12.17	16.12.25	23.5	119.1	100.31	(0.12)	261	100.30	100.50	15.37		14.61	1.49	//B+	Транспорт
ГТЛК-01	5 000 R	10.00	26.01.16	28.01.16	23.01.18	0.5	24.3	99.81	(0.07)	367	99.70	99.80	15.77		9.57	0.03	//B+	Транспорт
ГТЛК-02	5 000 R	10.00	29.01.16	02.02.16	26.01.18	0.6	24.4				99.55	99.80					//B+	Транспорт
ДВМП БО-01	5 002 R	16.00	27.04.16		27.02.18		25.5				99.00	100.00					B-//B-	Транспорт
ДВМП БО-02	5 000 R	10.25	31.05.16	31.05.16 C	28.11.17	4.5	22.5	80.90	(0.51)	386	81.02	81.49	99.02		12.48	0.19	B-//B-	Транспорт
ДелоПортс-1	3 000 R	13.80	27.05.16	29.11.18	14.11.25	34.5	118.1	100.00		14	60.50	100.50	14.26		13.56	2.12	BB-//	Финансы
ДельтаКредит БО-05	5 000 R	8.40	21.04.16	25.10.16	21.10.23	9.4	93.3										BBB-/Ba2/	Финансы
ДельтаКредит БО-06	5 000 R	10.35	06.05.16		06.05.24		99.8										BBB-/Ba2/	Финансы
ДельтаКредит БО-07	5 000 R	12.50	30.03.16	03.10.18	30.09.25	32.6	116.6										BBB-/Ba2/	Финансы
ДельтаКредит БО-08	5 000 R	12.40	20.04.16	24.04.19	20.10.25	39.3	117.3	100.51		46 005	100.46	100.75	12.56		11.99	2.41	BBB-/Ba2/	Финансы
ДельтаКредит БО-19	5 000 R	12.00	30.04.16	01.11.17	30.10.25	21.6	117.6										BBB-/Ba2/	Финансы
ДельтаКредит БО-25	6 000 R	12.10	28.01.16	01.08.18	28.07.25	30.6	114.5										BBB-/Ba2/	Финансы
ДельтаКредит-10ИП	5 000 R	8.65	06.07.16	13.07.16	04.07.18	6.0	29.7	98.55	0.02	1 991	98.21	99.00	12.19		8.76	0.43	BBB-/Ba2/	Финансы
ДельтаКредит-11ИП	5 000 R	8.50	02.04.16		02.04.16		2.6				98.71	99.59					BBB-/Ba2/	Финансы
ДельтаКредит-12ИП	5 000 R	8.45	03.03.16	22.09.16	30.08.18	8.3	31.5				59.01	97.90					BBB-/Ba2/	Финансы
ДельтаКредит-13ИП	7 000 R	11.10	01.04.16	21.10.16	01.10.24	9.2	104.6				60.01	100.99					BBB-/Ba2/	Финансы
ДельтаКредит-14ИП	5 000 R	12.00	27.03.16		27.03.24		98.5				99.15	101.30					BBB-/Ba2/	Финансы
ДельтаКредит-15ИП	5 000 R	11.92	10.04.16		10.10.24		104.9				98.75	100.75					BBB-/Ba2/	Финансы
ДельтаКредит-16ИП	5 000 R	8.50	04.02.16		04.02.18		24.7				93.50	95.50					BBB-/Ba2/	Финансы
ДельтаКредит-6	5 000 R	9.90	15.06.16		15.06.16		5.0				99.00	99.60					BBB-/Ba2/	Финансы
ДельтаКредит-8	5 000 R	11.75	04.05.16		02.11.16		9.6	99.75		11 913	99.65			12.39	11.52	0.69	BBB-/Ba2/	Финансы
ДельтаКредит-9	5 000 R	11.60	07.06.16		05.12.17		22.7										BBB-/Ba2/	Финансы
Держава БО-01	2 000 R		10.04.16	14.07.20	10.07.23	54.0	89.9										/B3/	Финансы
Держава-Г-1	500 R	14.00	29.06.16		24.06.20		53.4	100.00	0.00	6 000					13.93			Финансы
ДиджиталИнв БО-01	5 000 R	13.50	28.04.16	05.05.16	22.10.20	3.7	57.3				99.90	100.25						Финансы
ДиджиталИнв БО-02	5 000 R	13.50	10.05.16	13.05.16	03.11.20	3.9	57.7				99.90	100.25						Финансы
ДиджиталИнв-1	5 000 R	13.50	26.04.16	26.04.16	21.04.20	3.4	51.3				99.90	100.25						Финансы
ДомДеньги БО-1	1 000 R	24.00	26.04.16		25.10.16		9.4				97.00	99.10						Финансы
ДомДеньги-1	1 000 R	27.00	28.04.16	03.05.16	27.04.17	3.6	15.4	100.43	0.18	3	99.00	100.45	26.19		25.46	0.23		Финансы
Домо БО-01	1 500 R	15.00	11.05.16		11.05.16		3.9				60.00	99.90						Потреб. усл.
Домо БО-02	1 000 R	15.00	11.05.16		11.05.16		3.9											Потреб. усл.
ЕАБР-1	5 000 R	8.00	01.02.16	01.02.17	28.01.19	12.6	36.5				61.01	100.00					/Baa1/BBB-	Финансы
ЕАБР-2	5 000 R	15.50	25.02.16	29.02.16	21.02.19	1.5	37.3										/Baa1/BBB-	Финансы
ЕАБР-3	5 000 R	8.00	26.04.16		25.10.16		9.4										/Baa1/BBB-	Финансы
ЕАБР-4	5 000 R	8.10	09.02.16		06.02.18		24.8										/Baa1/BBB-	Финансы
ЕАБР-5	5 000 R	8.00	20.01.16	25.07.16	15.07.20	6.3	54.0										/Baa1/BBB-	Финансы
ЕАБР-6	5 000 R	7.85	30.03.16	03.10.16	23.09.20	8.6	56.4				60.03	99.00					/Baa1/BBB-	Финансы
ЕАБР-7	5 000 R	7.85	30.03.16	03.10.16	23.09.20	8.6	56.4				59.01	97.95					/Baa1/BBB-	Финансы
ЕАБР-8	5 000 R	8.00	13.04.16	17.10.16	07.10.20	9.1	56.8										/Baa1/BBB-	Финансы
ЕАБР-9	5 000 R	9.65	30.05.16	30.05.16	24.05.21	4.5	64.3				60.01	99.50					/Baa1/BBB-	Финансы
ЕБРР-6	3 500 R	0.015	28.09.16		28.09.18		32.5										AAA/Aaa/AAA	Финансы
ЕБРР-7	3 500 R	0.015	28.09.16		28.09.18		32.5										AAA/Aaa/AAA	Финансы
ЕБРР-9	1 000 R	0.50	15.06.16		15.06.16		5.0										AAA/Aaa/AAA	Финансы
ЕвразХолдинг-4	5 000 R		25.04.16		19.10.20		57.2										BB-/Ba3/BB-	МГД
ЕвразХолдинг-5	5 000 R	8.40	02.06.16	06.06.16	27.05.21	4.7	64.4				98.50	98.99					BB-/Ba3/BB-	МГД
ЕвразХолдинг-7	15 000 R	8.40	31.05.16	01.06.16	25.05.21	4.6	64.4				98.50	98.99					BB-/Ba3/BB-	МГД
ЕвразХолдинг-8	15 000 R	12.95	29.06.16	01.07.19	18.06.25	41.6	113.2	101.49	0.79	50 000	101.21	102.79	12.79		12.70	2.56	BB-/Ba3/BB-	МГД
Европлан БО-1	2 000 R	9.78	30.03.16	03.10.16	25.09.19	8.6	44.4				56.68						BB//	Финансы
Европлан БО-2	5 000 R	13.60	29.02.16	01.09.16	23.08.21	7.6	67.3										BB//	Финансы
Европлан-03	3 500 R	12.50	03.05.16	04.11.16	31.10.17	9.7	21.6	99.47		21	99.50		13.59		12.27	0.68	BB//	Финансы

Рынок рублевых облигаций

Выпуск	Объем, млн	Купон, %	Дата			Месяцев до		Цена	Изм.	Торговый объем, шт	Котировки		Доходность, %			Дюр, лет	Рейтинг F/M/S	Сектор
			купона	оферты	погаш	офрт	погаш				покупка	продажа	офрт	погаш	текущ			
КОРПОРАТИВНЫЕ РУБЛЕВЫЕ ОБЛИГАЦИИ																		
Европлан-04	1 500 R	10.42	24.02.16	29.02.16	20.02.19	1.5	37.2				60.04						BB//	Финансы
Европлан-05	1 500 R	10.22	29.03.16	01.04.16	26.03.19	2.6	38.4										BB//	Финансы
Еврофин-Недв БО-1	2 000 R	11.00	29.01.16	09.02.16	23.10.20	0.9	57.3											Финансы
ЕвроХим-2	5 000 R	12.40	28.06.16		26.06.18		29.4				100.10	102.25					BB//BB	Хим. пром.
ЕвроХим-3	5 000 R	8.25	18.05.16		14.11.18		34.0										BB//BB	Хим. пром.
Запсиб БО-3	2 000 R	5.00	25.02.16		25.02.16		1.4				60.21	99.98					//B+	Финансы
Запсиб БО-4	2 000 R	5.00	07.03.16	15.03.16	04.09.17	2.0	19.7										//B+	Финансы
Запсиб-2	424 R	14.85	16.06.16		12.12.19		46.9										//B+	Финансы
ЗапСиб-Транссервис	5 000 R	15.00	19.01.16		17.04.18		27.1											Транспорт
Заречная-01	3 000 R	13.00	24.06.16	01.07.16	21.12.18	5.6	35.2											МГД
Зенит БО-09	5 000 R	16.10	07.04.16	11.04.16	27.03.25	2.9	110.5	100.60		8 900	100.60	101.00	13.55		15.35	0.21	BB-/B1/	Финансы
Зенит БО-10	600 R	11.00	02.06.16	04.12.17	20.11.25	22.7	118.3										BB-/B1/	Финансы
Зенит БО-11	6 000 R	13.00	03.03.16	05.09.16	28.02.19	7.7	37.5	100.36	0.11	13 220	100.31	100.37	12.71		12.37	0.54	BB-/B1/	Финансы
Зенит БО-13	5 000 R	13.00	23.06.16	28.06.16	13.06.24	5.5	101.0	100.30		9 850	100.10	100.30	12.62		12.87	0.39	BB-/B1/	Финансы
Зенит БО-14	1 750 R	8.50	24.06.16	28.06.17	14.06.24	17.5	101.1										BB-/B1/	Финансы
Зенит-10	5 000 R	13.25	01.06.16	03.06.16	30.05.18	4.6	28.5	100.40	0.20	3 371	100.20	100.45	12.42		13.00	0.34	BB-/B1/	Финансы
Зенит-11	5 000 R	12.50	19.04.16	20.10.16	16.10.18	9.2	33.1	100.18	0.23	112 944	99.95	100.05	12.55		12.13	0.65	BB-/B1/	Финансы
Зенит-8	5 000 R	16.50	24.02.16	26.02.16	23.08.17	1.4	19.3	100.36	(0.11)	1	100.35	100.43	13.25		15.46	0.10	BB-/B1/	Финансы
ЗСД-1	5 000 R	8.75	31.05.16	31.05.16	13.05.31	4.5	184.0				98.75	99.59					/Ba3/	Строительство
ЗСД-2	5 000 R	8.75	31.05.16	31.05.16	13.05.31	4.5	184.0				98.75	99.60					/Ba3/	Строительство
ЗСД-3	5 000 R	9.15	26.02.16	28.02.17	06.02.32	13.5	192.9										/Ba3/	Строительство
ЗСД-4	5 000 R	9.15	26.02.16	28.02.17	06.02.32	13.5	192.9				56.01						/Ba3/	Строительство
ЗСД-5	5 000 R	9.15	26.02.16	28.02.17	06.02.32	13.5	192.9										/Ba3/	Строительство
ИА Абсолют 1-01	3 770 R	9.20	12.02.16		12.11.40		298.2											Финансы
ИА Абсолют 2-1	3 926 R	8.90	12.02.16		12.08.41		307.1				94.00							Финансы
ИА Абсолют 3-1	4 390 R	10.10	11.03.16		11.09.42		320.1											Финансы
ИА Абсолют-1	35 281 R	9.00	07.03.16		07.09.57		500.1											Финансы
ИА АКБАРС-1	1 024 R	9.00	10.02.16		10.05.47		376.1											Финансы
ИА АКБАРС-2	512 R	3.00	10.02.16		10.05.47		376.1											Финансы
ИА АТБ 2-01	1 748 R	9.00	26.01.16		01.10.46		368.8				93.56	94.45						Финансы
ИА АТБ-01	650 R	8.75	26.01.16		26.04.45		351.6				94.90	95.85						Финансы
ИА БЖФ-1-01	255 R	8.75	05.02.16		05.05.42		315.9	96.77	(0.10)	1 100	95.90				8.88			Финансы
ИА ВТБ2013-1-1	25 937 R	7.90	04.03.16		04.09.53		452.0											Финансы
ИА ВТБ24-2-1	15 494 R	7.90	03.03.16		03.03.60		530.0											Финансы
ИА ВТБ-БМ1-1	13 951 R	8.69	02.03.16		02.03.46		361.8											Финансы
ИА Европа 2012-1-01	702 R	8.00	20.03.16		20.12.43		335.4				94.78							Финансы
ИА ИТБ2014-А	1 726 R	9.00	03.02.16		31.03.47		374.8											Финансы
ИА ИТБ2014-Б	863 R	3.00	03.02.16		31.03.47		374.8											Финансы
ИА КМ-1	13 504 R		25.01.16		30.06.22		77.6											Финансы
ИА МКБ-1	2 257 R	10.65	07.03.16		07.06.39		280.9											Финансы
ИА Московский-1	12 000 R	7.00	17.03.16		17.09.28		152.2											Финансы
ИА МТСБ-1	2 145 R	10.50	26.02.16		26.11.41		310.6											Финансы
ИА НОМОС-01	1 383 R	8.75	07.02.16		07.11.45		358.0	94.44		1	94.44	95.30			9.11			Финансы
ИА Открытие1-1	1 472 R	9.10	25.02.16		25.02.45		349.6					100.00						Финансы
ИА Петрком-1	2 474 R	8.75	09.03.16		09.12.46		371.1				91.67	92.50						Финансы
ИА ПСБ 2013-01	1 379 R	8.50	09.02.16		09.02.40		289.0				94.09	94.93						Финансы
ИА Райффайзен 01-0	1 536 R	7.85	20.03.16		20.06.40		293.4											Финансы
ИА СБ-2014-А	5 340 R	9.00	28.03.16		28.12.46		371.7											Финансы
ИА СБ-2014-Б	2 670 R	3.00	28.03.16		28.12.46		371.7											Финансы
ИА СОЮЗ-1-А	2 500 R	11.00	28.03.16		28.12.41		311.7											Финансы
ИА ТКБ-1-1	2 436 R	8.00	14.01.16		14.10.45		357.2	93.05		1	92.21	93.05			8.42			Финансы
ИА ТФБ1-1	1 864 R	11.00	26.03.16		26.03.47		374.6											Финансы
ИА Уралсиб 01-А	2 971 R	8.75	15.01.16		15.04.45		351.3											Финансы
ИА Уралсиб 02-А1	3 586 R	8.75	15.01.16		15.07.47		378.2				93.10							Финансы
ИА Уралсиб 02-А2	1 819 R	11.25	15.01.16		15.07.47		378.2											Финансы
ИА Уралсиб3-А	2 291 R	9.00	15.01.16		15.10.47		381.3											Финансы
ИА Уралсиб3-Б	1 146 R	3.00	15.01.16		15.10.47		381.3											Финансы
ИА Фора2014-01	961 R	9.50	15.01.16		15.10.47		381.3											Финансы
ИА ХМБ-1-01	2 982 R	9.20	25.02.16		25.08.45		355.6					101.00						Финансы
ИА ХМБ-2-А	3 578 R	9.00	27.02.16		01.07.47		377.8											Финансы
ИА ХМБ-2-Б	1 789 R	3.00	27.02.16		01.07.47		377.8											Финансы
ИА Эклипс-1-1	4 529 R	8.75	09.03.16		09.12.47		383.1											Финансы
ИА Эклипс-1-2	0 R		09.03.16		09.12.47		383.1											Финансы
ИАВ1-1	2 932 R	8.95	10.02.16		10.08.44		343.1											Финансы
ИАВ2-1	1 101 R	8.50	25.01.16		25.08.45		355.6				95.11	95.97						Финансы
ИАВ3-1	1 949 R	9.00	26.01.16		26.10.46		369.6				93.92	94.77						Финансы
ИАВ4-1	2 688 R	9.00	27.01.16		27.01.48		384.7											Финансы
ИКС5 БО-2	5 000 R	9.10	25.03.16		23.09.16		8.3	98.10		140 000	98.00	98.84		12.34	9.02	0.60	BB/Ba3/BB-	Потреб. усл.
ИКС5 БО-3	5 000 R	8.85	27.04.16		26.10.16		9.4				97.51	98.49					BB/Ba3/BB-	Потреб. усл.
ИКС5 БО-4	5 000 R	11.90	19.04.16	18.04.19	11.10.22	39.1	80.9				90.00						BB/Ba3/BB-	Потреб. усл.
ИКС5-4	8 000 R	10.50	02.06.16		02.06.16		4.6				99.35	99.99					BB/Ba3/BB-	Потреб. усл.
Инвестпро-1	5 000 R	13.00	20.01.16		18.07.18		30.1											Финансы
Инвестпро-2	5 000 R	12.75	10.03.16		06.09.18		31.8											Финансы
Инвестпро-3	5 000 R	12.25	19.04.16	21.10.16	13.10.20	9.2	57.0											Финансы
ИнвТоргБ 1-ИП	2 500 R	14.15	11.02.16	15.08.16	06.02.20	7.0	48.8										/Caa3/	Финансы
ИнгБанк БО-05	10 000 R	12.00	02.03.16	06.12.16	27.05.20	10.8	52.4	100.99	0.67	1	100.00	100.99	11.24		11.72	0.75	BBB-/Ba2/	Финансы
Интеза БО-03	5 000 R	12.75	10.06.16	16.06.16	10.06.18	5.1	28.9	100.40		1	100.01	100.40	11.99		12.55	0.36	BBB-/Ba2/	Финансы
Иркут БО-4	5 000 R	9.00	16.05.16	14.11.18	06.11.23	34.0	93.8				90.03	93.29					/Ba3/	Машиностр. и пр.
ИТБ ИП-1-01	563 R	8.75	03.02.16		03.08.45		354.9				96.47	97.36						Финансы
ИФКСоюз-2	10 000 R	2.00	23.06.16		09.12.27		142.9											Потреб. усл.
ИФКСоюз-3	20 000 R	14.00	02.08.16		18.07.28		150.2				60.00							Потреб. усл.
Камаз БО-04	3 000 R	12.10	30.05.16	28.11.18	23.11.20	34.5	58.4										/Ba3/	Машиностр. и пр.
Камаз БО-05	2 000 R	13.50	17.06.16	21.06.16	12.06.20	5.2	53.0				95.28						/Ba3/	Машиностр. и пр.

Рынок рублевых облигаций

Выпуск	Объем, млн	Купон, %	Дата купона	Дата оферты	Дата погаш	Месяцев до офрт	Месяцев до погаш	Цена	Изм.	Торговый объем, шт	Котировки покупка	Котировки продажа	Доходность, % офрт	Доходность, % погаш	Доходность, % текущ	Дюр, лет	Рейтинг F/M/S	Сектор
КОРПОРАТИВНЫЕ РУБЛЕВЫЕ ОБЛИГАЦИИ																		
Камаз БО-12	5 000 R	11.24	04.02.16		18.07.30		174.2										/Ba3/	Машиностр. и пр.
Каркаде БО-1	2 100 R	12.50	25.01.16		25.04.16		3.4	99.46	(0.04)	220	99.25	99.50		17.01	12.24	0.13	BB-//	Финансы
КИТ ФинансКап БО-1	1 000 R	10.00	27.04.16		26.10.16		9.4											Финансы
КИТ ФинансКап БО-2	2 000 R	10.00	23.06.16		22.12.16		11.3											Финансы
КИТ ФинансКап БО-3	2 000 R	8.00	06.06.16		05.06.17		16.7											Финансы
КИТ ФинансКап БО-4	2 100 R	8.00	09.03.16	07.09.16	04.09.19	7.8	43.7				87.00	97.98						Финансы
КИТ ФинансКап БО-5	1 147 R	12.00	27.06.16	29.12.16	21.12.20	11.5	59.3											Финансы
КИТ ФинансКап-4	1 450 R	9.00	30.03.16		29.03.17		14.5											Финансы
КрайИнвБ БО-02	1 500 R	14.00	26.04.16		26.04.16		3.4					99.55					//B	Финансы
КрайИнвБ БО-03	2 000 R	15.00	13.03.16	16.03.16	13.09.16	2.0	8.0	98.99	7.61	2	95.00	98.99	22.13		14.42	0.13	//B	Финансы
КредЕврБ БО-10	4 000 R	14.50	25.04.16	27.10.16	22.10.18	9.4	33.3	95.97	(1.03)	520 401	96.01	97.50	21.21		14.59	0.61	BB-/B1/	Финансы
КредЕврБ БО-14	5 000 R	11.36	07.06.16	10.06.16	05.06.18	4.9	28.7										BB-/B1/	Финансы
КредЕврБ БО-15	5 000 R	11.37	18.03.16	19.09.17	14.09.18	20.2	32.0										BB-/B1/	Финансы
КредЕврБ БО-18	5 000 R	11.40	27.06.16	29.06.16	26.06.17	5.5	17.4										BB-/B1/	Финансы
КредЕврБ БО-4	5 000 R	9.50	19.02.16		19.02.16		1.2				99.50						BB-/B1/	Финансы
КредЕврБ БО-5	5 000 R	15.00	19.04.16		19.04.16		3.2	99.95	0.05	2	99.57	99.95		15.49	14.50	0.23	BB-/B1/	Финансы
КредЕврБ БО-6	6 000 R	13.75	05.03.16		05.09.16		7.7				99.00						BB-/B1/	Финансы
КредЕврБ БО-7	3 000 R	15.00	24.03.16	28.03.16	22.03.18	2.4	26.2				60.00	100.20					BB-/B1/	Финансы
КредЕврБ БО-8	3 000 R	15.00	08.04.16	12.04.16	06.04.18	2.9	26.7					100.20					BB-/B1/	Финансы
КредЕврБ БО-9	3 000 R	16.00	15.04.16	19.04.16	13.04.18	3.2	27.0				99.00	100.00					BB-/B1/	Финансы
Кубаньэнерго-001P-2	3 400 R	12.63	24.05.16	19.11.19	11.11.25	46.2	118.0											Электроэнерг.
КубЕн-01	0 R	10.44	03.06.16		21.11.25		118.3											Электроэнерг.
КузбассЭнерго-1	10 000 R	11.00	20.06.16	22.06.17	14.06.21	17.3	65.0				88.25	98.55						Электроэнерг.
КузбассЭнерго-2	5 000 R	8.70	21.04.16	26.04.16	15.04.21	3.4	63.1				97.00	98.10						Электроэнерг.
ЛадьяФ БО-02	3 000 R	12.00	06.05.16	08.11.17	29.10.21	21.8	69.5											Строительство
ЛенСпецСМУ-2	4 450 R	12.90	15.03.16		12.12.17		22.9	99.60	(0.15)	3 520	99.50	99.75		13.99	12.82	0.85	//B+	Строительство
Лента БО-3	5 000 R	12.40	04.02.16	05.02.18	24.07.25	24.8	114.4				90.01	101.15					BB-/Ba3/BB-	Потреб. усл.
Лента БО-6	5 000 R	12.40	10.03.16	10.09.18	28.08.25	31.9	115.5				91.01						BB-/Ba3/BB-	Потреб. усл.
Лента-01	3 000 R	10.00	08.03.16	10.03.16	03.03.20	1.8	49.6				60.02						BB-/Ba3/BB-	Потреб. усл.
Лента-02	3 000 R	10.00	08.03.16	10.03.16	03.03.20	1.8	49.6				97.51						BB-/Ba3/BB-	Потреб. усл.
Лента-03	4 000 R	10.00	01.03.16	03.03.16	25.02.20	1.6	49.4	99.66	0.01	2	99.67	99.80	12.84		9.68	0.12	BB-/Ba3/BB-	Потреб. усл.
ЛенЭнерго БО-1	3 000 R	8.25	13.04.16		13.04.16		3.0				98.01	99.10					/Ba2/	Электроэнерг.
ЛенЭнерго БО-5	2 400 R	13.00	20.01.16	20.01.16 C	09.07.25	0.2	113.9										/Ba2/	Электроэнерг.
ЛенЭнерго-4	3 000 R	17.00	19.04.16	22.04.16	18.04.17	3.3	15.1				100.85	101.27					/Ba2/	Электроэнерг.
ЛизинГарант-1	500 R	13.00	13.06.16	17.06.16	11.12.17	5.1	22.9											Финансы
ЛОКО Банк БО-02	4 000 R	17.00	11.02.16		11.02.16		0.9				99.80	100.20					B+/B2/	Финансы
ЛокоБанк БО-05	4 000 R	14.00	19.01.16	22.07.16	17.07.18	6.2	30.1				60.30	100.25					B+/B2/	Финансы
ЛокоБанк БО-06	3 000 R	13.75	07.04.16	12.04.16	02.04.20	2.9	50.6	99.87		1	60.01	99.88	15.10		13.74	0.20	B+/B2/	Финансы
ЛокоБанк БО-07	3 000 R	14.50	04.04.16	06.10.16	22.09.25	8.7	116.3	99.98		2	99.98	100.10	15.33		14.45	0.60	B+/B2/	Финансы
ЛР-Инвест БО-2	5 000 R	10.00	22.06.16		16.12.20		59.1	105.20		16 556	60.00			8.87	9.45	3.69		Строительство
ЛР-Инвест БО-3	5 000 R	10.00	26.04.16	28.04.16	20.04.21	3.5	63.2											Строительство
ЛСР БО-4	1 002 R	10.15	06.04.16		06.04.16		2.7	99.44	0.24	100	99.20	99.44		12.91	9.93	0.20	B/B2/	Строительство
ЛСР-3	3 000 R	0.10	11.03.16	17.03.16	08.09.17	2.1	19.8										B/B2/	Строительство
ЛСР-4	2 800 R	0.10	22.04.16	28.04.16	20.10.17	3.5	21.2										B/B2/	Строительство
МА Пульсар-1-А	1 477 R	9.00	25.01.16		25.04.45		351.6											Финансы
Магистраль ДС-1	7 500 R	13.45	31.03.16		10.05.30		171.9											Строительство
Магистраль ДС-2	5 500 R	13.25	31.03.16		19.06.30		173.3											Строительство
Магистраль ДС-3	11 250 R	14.10	09.05.31		09.05.31		183.9											Строительство
Магнит БО-001P-01	10 000 R	11.20	11.05.16		10.05.17		15.8				99.45	100.00					//BB+	Потреб. усл.
Магнит БО-10	10 000 R	11.60	21.01.16	26.07.16	16.07.20	6.4	54.1	100.30		990	100.20	100.30	11.28		10.96	0.44	//BB+	Потреб. усл.
Магнит БО-11	10 000 R	11.70	19.04.16	18.04.17 C	13.10.20	15.1	57.0	100.60	0.02	1 700	100.02	100.60	11.45		11.32	1.06	//BB+	Потреб. усл.
Магнит БО-8	5 000 R	8.40	29.03.16		29.03.16		2.5				99.08						//BB+	Потреб. усл.
Магнит БО-9	5 000 R	8.40	29.03.16		29.03.16		2.5				92.01						//BB+	Потреб. усл.
Магнит-01	5 000 R	8.50	23.02.16		23.02.16		1.3	99.80	(0.00)	1 201	99.66	99.80		10.42	8.25	0.10	//BB+	Потреб. усл.
Магнит-02	5 000 R	12.10	13.05.16		11.05.18		27.9				90.01						//BB+	Потреб. усл.
Магнит-03	5 000 R	12.10	13.05.16		11.05.18		27.9				101.00						//BB+	Потреб. усл.
МБА-Москва-01	3 000 R	0.10	23.06.16		23.06.16		5.3										/B3/	Финансы
Мегафон 05	10 000 R	9.85	07.04.16	12.04.16	29.09.22	2.9	80.5				99.40	100.00					BB+/Ba1/BB+	Телеком
Мегафон 06	10 000 R	8.00	09.03.16	13.03.18	01.03.23	25.9	85.6				92.01						BB+/Ba1/BB+	Телеком
Мегафон 07	10 000 R	8.00	09.03.16	13.03.18	01.03.23	25.9	85.6				92.01						BB+/Ba1/BB+	Телеком
Мегафон БО-05	15 000 R	11.40	22.04.16	24.10.17	10.10.25	21.3	116.9	100.16	(0.43)	592 001	100.10	100.59	11.59		11.10	1.45	BB+/Ba1/BB+	Телеком
Медведь-2	1 000 R	15.00	22.02.16		22.08.16		7.3											Финансы
МеталКомБ БО-6	1 500 R	11.00	10.03.16		08.09.16		7.8										/B2/	Финансы
Металлоинв БО-01	10 000 R	11.85	03.05.16	29.10.19 C	21.10.25	45.5	117.3										BB/Ba2/BB	МГД
Металлоинв-02	5 000 R	8.90	05.02.16	07.02.18	27.01.23	24.8	84.5				96.00	96.99					BB/Ba2/BB	МГД
Металлоинв-03	5 000 R	8.90	05.02.16	07.02.18	27.01.23	24.8	84.5				95.00	97.00					BB/Ba2/BB	МГД
МеталлоинвБанк БО-	2 000 R	13.50	26.05.16	28.11.16	21.05.20	10.5	52.2				99.50	100.00					/B2/	Финансы
Мечел-04	5 000 R	2.00	21.01.16		21.07.16		6.2				85.00	93.00						МГД
Мечел-13	5 000 R	15.00	01.03.16	03.03.16	25.08.20	1.6	55.4	67.31	(1.21)	2 147	67.51	68.50	1831.15		20.60	0.01		МГД
Мечел-14	5 000 R	15.00	01.03.16	03.03.16	25.08.20	1.6	55.4	67.60	3.51	1 368	67.10	68.37	1773.66		20.52	0.01		МГД
Мечел-15	5 000 R	8.00	16.02.16	18.08.16	09.02.21	7.1	60.9				55.01	92.00						МГД
Мечел-16	5 000 R	8.00	16.02.16	18.08.16	09.02.21	7.1	60.9				36.02							МГД
Мечел-17	5 000 R	8.40	02.06.16	06.06.16	27.05.21	4.7	64.4	58.29	0.29	1 253	58.01	59.00	331.39		14.18	0.09		МГД
Мечел-18	5 000 R	8.40	02.06.16	06.06.16	27.05.21	4.7	64.4	57.20	(1.50)	496	56.22	59.00	352.64		14.45	0.09		МГД
Мечел-19	5 000 R	8.40	07.06.16	09.06.16	01.06.21	4.8	64.6	56.85	(0.90)	59	57.51	59.10	338.55		14.56	0.09		МГД
МИА БО-1	1 500 R	14.50	06.05.16	16.05.16	06.11.16	4.0	9.8				100.20						/Ba3/	Финансы
МИА БО-2	1 500 R	15.00	18.03.16	25.03.16	07.03.25	2.3	109.8				61.01						/Ba3/	Финансы
МИА БО-3	4 000 R	13.75	06.06.16	13.06.16	06.06.17	5.0	16.7				100.20	101.30					/Ba3/	Финансы
МИБ-01	2 000 R	11.70	26.04.16	27.10.17	16.04.24	21.4	99.1				60.01	101.00					BBB-//	Финансы
МИБ-02	3 000 R	13.25	27.04.16	31.10.16	16.04.25	9.6	111.1										BBB-//	Финансы
МИБ-03	4 000 R	12.00	31.05.16	02.06.17	19.11.24	16.6	106.3										BBB-//	Финансы
МИБ-04	0 R	11.90	19.05.16	21.11.17	06.11.25	22.3	117.8	99.80	(0.06)	781	99.70	99.99	12.36		11.71	1.50	BBB-//	Финансы
МИК БО-1	1 000 R	15.00	24.02.16		19.02.20		49.2					100.50						Финансы

Рынок рублевых облигаций

Выпуск	Объем, млн	Купон, %	Дата			Месяцев до		Цена	Изм.	Торговый объем, шт	Котировки		Доходность, %			Дюр, лет	Рейтинг F/M/S	Сектор
			купона	оферты	погаш	офрт	погаш				покупка	продажа	офрт	погаш	текущ			
КОРПОРАТИВНЫЕ РУБЛЕВЫЕ ОБЛИГАЦИИ																		
Микоян БО-01	2 000 R	14.00	29.01.16		29.01.16		0.5	99.80	(0.16)	73 941	99.72	99.80		19.03	13.19	0.04		Потреб. тов.
МИнБ-1	3 000 R	15.50	31.05.16		24.11.20		58.4				60.00	99.48						Финансы
Мираторг БО-3	5 000 R	11.25	19.04.16		19.04.16		3.2	99.72	0.28	741	99.31	99.75		12.56	10.99	0.24	B+//	Потреб. тов.
МКБ БО-10	5 000 R	12.25	10.07.16	13.07.16	10.07.19	6.0	41.9				100.10	100.15					BB/B1/BB-	Финансы
МКБ БО-11	15 000 R		10.07.16		10.07.19		41.9	100.00	(0.00)	5 543 334	99.51	100.10					BB/B1/BB-	Финансы
МКБ БО-6	5 000 R	12.25	24.04.16	27.04.17	24.10.18	15.4	33.3					100.30					BB/B1/BB-	Финансы
МКБ БО-7	7 000 R	9.10	30.04.16	02.11.16	30.10.18	9.6	33.5	97.80	0.00	1 400	97.95	98.20	12.39		9.13	0.69	BB/B1/BB-	Финансы
МКБ БО-9	3 000 R	15.00	25.03.16	30.03.16	25.03.20	2.5	50.4					101.00					BB/B1/BB-	Финансы
МКБ-11	3 000 R	12.25	07.06.16		05.06.18		28.7					89.50					BB/B1/BB-	Финансы
МКБ-12	2 000 R	12.25	24.02.16		22.08.18		31.3	93.17	0.98	997	93.01	93.96		16.12	12.52	1.89	BB/B1/BB-	Финансы
ММИ БО-2	900 R	17.00	28.03.16	11.01.17	26.03.18	11.9	26.4	100.00	0.00	189	100.00	103.00	18.10		16.87	0.76		Потреб. тов.
ММК-19	5 000 R	8.50	21.01.16	25.07.16	13.07.23	6.3	90.0	98.66	0.01	5 686	98.65	98.75	11.53		8.28	0.45	BB+/Ba3/	МГД
Мордовцемент-01	2 500 R	16.00	09.06.16		09.06.16		4.8				100.01	101.76						Строительство
Морской Банк-01	1 500 R	12.00	09.03.16		09.03.16		1.8	95.00		1	75.02	99.85		54.33	12.08	0.10	/B3/	Финансы
Мосэнерго-2	5 000 R	8.25	18.02.16		18.02.16		1.2				99.01	100.00					BB+//BB	Электроэнерг.
МОЭСК БО-03	5 000 R	8.50	10.02.16		10.02.16		0.9				89.99	99.99					BB+/Ba2/BB-	Электроэнерг.
МОЭСК БО-04	5 000 R	11.00	24.03.16	25.09.17	12.09.24	20.4	104.0										BB+/Ba2/BB-	Электроэнерг.
МОЭСК БО-07	7 000 R	13.20	04.05.16	04.05.16 C	23.04.25	3.6	111.4				61.01	100.70					BB+/Ba2/BB-	Электроэнерг.
МРСК Сев-Зап БО-1	5 000 R	12.42	03.06.16	06.06.18	23.05.25	28.7	112.3											Электроэнерг.
МРСК Урала БО-01	3 000 R	8.40	28.01.16		28.01.16		0.5				99.75	99.92					/Ba2/	Электроэнерг.
МРСК Урала БО-02	1 600 R	11.58	24.05.16	19.11.19	11.11.25	46.2	118.0										/Ba2/	Электроэнерг.
МРСК Центра БО-02	5 000 R	12.42	03.06.16	05.06.18	23.05.25	28.7	112.3										//BB-	Электроэнерг.
МРСК Центра БО-03	5 000 R	11.80	24.05.16	21.11.17 C	11.11.25	22.3	118.0										//BB-	Электроэнерг.
МРСК Центра БО-04	5 000 R	11.58	24.05.16	19.11.19	11.11.25	46.2	118.0										//BB-	Электроэнерг.
МРСК Юга БО-1	5 000 R	13.50	14.03.16		08.06.20		52.8											Электроэнерг.
МСП Банк БО-1	3 000 R	10.00	19.02.16		19.08.16		7.2										/Ba2/BB+	Финансы
МСП Банк БО-2	3 000 R	10.00	19.02.16		19.08.16		7.2										/Ba2/BB+	Финансы
МСП Банк БО-3	4 000 R	8.25	26.05.16		26.11.16		10.4				59.01						/Ba2/BB+	Финансы
МСП Банк БО-4	5 000 R	8.25	26.05.16		26.11.16		10.4				59.01						/Ba2/BB+	Финансы
МСП Банк-1	5 000 R	14.00	24.03.16	27.03.17	17.03.22	14.4	74.1				63.01						/Ba2/BB+	Финансы
МСП Банк-2	5 000 R	10.00	18.02.16	22.08.16	11.08.22	7.3	78.9										/Ba2/BB+	Финансы
МТС БО-1	10 000 R	8.25	30.03.16	02.04.18	22.03.23	26.6	86.3				93.21	100.15					BB+/Ba1/BB+	Телеком
МТС-3	10 000 R	10.00	14.06.16		12.06.18		28.9				90.00	136.00					BB+/Ba1/BB+	Телеком
МТС-5	15 000 R	8.75	19.07.16		19.07.16		6.1				98.52	136.00					BB+/Ba1/BB+	Телеком
МТС-7	10 000 R	8.70	10.05.16		07.11.17		21.8	95.81	0.00	429	95.81	98.95		11.62	8.94	1.52	BB+/Ba1/BB+	Телеком
МТС-8	15 000 R	10.75	10.05.16	10.11.16	03.11.20	9.9	57.7				97.51	104.99					BB+/Ba1/BB+	Телеком
МультОриг ИА1-А/3	5 464 R	10.75	24.03.16		24.12.47		383.6											Финансы
НацКап БО-5	3 000 R	11.50	18.03.16		18.03.16		2.1											Финансы
НацКап БО-6	1 000 R	9.25	25.04.16		22.04.19		39.3											Финансы
НацКап БО-7	1 000 R	9.25	25.04.16		22.04.19		39.3											Финансы
НацКап БО-8	1 000 R	13.00	22.03.16	28.03.16	15.09.20	2.4	56.1											Финансы
НацКап-03	5 000 R	9.50	27.01.16		25.07.18		30.3											Финансы
НацСтанд БО-1	1 500 R	14.50	11.06.16	16.06.16	11.06.20	5.1	52.9	100.00		51	100.00	100.20	14.92		14.31	0.36	/B3/	Финансы
НацСтандФ БО-2	3 000 R	14.75	18.01.16	21.01.16	18.07.18	0.2	30.1	100.10		3	99.95	100.10	7.19		13.74	0.01	/B3/	Финансы
НГПК-1	500 R		28.06.16		26.12.17		23.4											Нефть и газ
НДК-1	1 500 R	15.00	21.01.16	25.01.17	19.07.18	12.4	30.1											Финансы
НЛМК БО-08	5 000 R	11.10	28.04.16	30.10.17	16.10.25	21.5	117.1	100.05	0.00	2 000	99.80	100.15	11.35		10.84	1.47	BBB-/Ba1/BB+	МГД
НЛМК БО-11	5 000 R	8.00	28.01.16	01.08.16	20.07.23	6.6	90.2				90.01						BBB-/Ba1/BB+	МГД
НЛМК БО-12	5 000 R	8.00	02.02.16	04.08.16	25.07.23	6.7	90.4										BBB-/Ba1/BB+	МГД
НЛМК БО-13	5 000 R	8.05	11.04.16	11.10.17	02.10.23	20.9	92.6	95.26		77 828	95.15	96.37	11.41		8.27	1.46	BBB-/Ba1/BB+	МГД
НЛМК БО-14	5 000 R	11.50	07.07.16	11.07.16	26.06.25	5.9	113.5										BBB-/Ba1/BB+	МГД
НЛМК-07	5 000 R	10.00	14.03.16	18.03.16	05.09.22	2.1	79.8				60.02	100.00					BBB-/Ba1/BB+	МГД
НЛМК-08	10 000 R		03.06.16		25.11.22		82.4										BBB-/Ba1/BB+	МГД
Новиком БО-2	2 000 R	14.25	19.06.16	21.06.16	19.06.18	5.2	29.2	97.64		22 171	85.10	97.74	21.12		14.45	0.36	B/B2/	Финансы
Новиком БО-3	3 000 R	13.00	08.04.16		08.04.16		2.8					99.88					B/B2/	Финансы
Новиком БО-5	3 000 R	14.25	17.06.16	21.06.16	12.06.20	5.2	53.0	97.31	(1.94)	40 901	96.50	97.75	22.16		14.49	0.35	B/B2/	Финансы
НорНикель БО-1	10 000 R	7.90	25.02.16		25.02.16		1.4				99.55	99.99					BBB-/Ba1/BBB-	МГД
НорНикель БО-2	10 000 R	7.90	25.02.16		25.02.16		1.4				99.49	99.65					BBB-/Ba1/BBB-	МГД
НорНикель БО-4	15 000 R	7.90	25.02.16		25.02.16		1.4	99.49	(0.12)	4	99.49	99.60		12.58	7.71	0.10	BBB-/Ba1/BBB-	МГД
НотаБ БО-01	1 500 R	13.50	14.04.16	18.04.16	13.10.16	3.1	9.0										/C/	Финансы
НотаБ БО-03	2 000 R	13.50	01.04.16		01.04.16		2.6										/C/	Финансы
НотаБ БО-04	2 000 R		08.06.16		06.06.18		28.7										/C/	Финансы
Ноябрьская ПГЭ-1	300 R	8.50	17.05.16		10.11.20		57.9											Нефть и газ
НФК Банк БО-2	2 000 R	14.00	17.04.16		17.10.16		9.1										/B3/B	Финансы
О1Проп БО-01	15 000 R	13.00	08.04.16		02.10.20		56.6				97.30	100.20						Строительство
О1Проп-01	6 000 R	12.00	04.02.16	09.08.16	02.08.18	6.8	30.6	94.03		201	94.40	95.40	25.41		12.09	0.42		Строительство
ОАК-1	46 280 R	8.00	08.03.16		17.03.20		50.1											Машиностр. и пр.
ОбКондитер БО-1	1 700 R	10.50	11.04.16	13.04.16	03.04.23	3.0	86.7										B//	Потреб. тов.
Оборонпром-1	21 091 R	8.00	15.04.16		24.04.20		51.4											Машиностр. и пр.
Оборонпром-2	2 569 R	8.80	13.04.16		17.04.23		87.1											Машиностр. и пр.
Оборонпром-3	2 927 R	11.50	24.06.16		26.06.24		101.5				80.76							Машиностр. и пр.
Образование-1	1 400 R	14.50	29.05.16	03.06.16	31.05.18	4.6	28.5										/B3/	
Обувьрус БО-4	1 000 R	11.50	11.03.16	16.09.16	06.09.19	8.1	43.8											Потреб. усл.
Обувьрус БО-6	1 000 R	13.80	10.03.16	14.09.17	03.09.20	20.0	55.7											Потреб. усл.
ОВКФин БО-1	15 000 R	15.50	15.03.16		10.09.19		43.9											Финансы
ОВКФин-1	15 000 R	9.08	01.06.16		30.11.16		10.6				99.61	100.30						Финансы
ОГК2 БО-ПО1	5 000 R	11.50	24.05.16	25.05.18	17.11.20	28.3	58.2				99.85	100.30						Электроэнерг.
ОГК2 БО-ПО2	5 000 R	11.50	24.05.16	25.05.18	17.11.20	28.3	58.2				99.93	100.30						Электроэнерг.
ОИЖК-2	1 350 R	11.00	09.02.16		07.02.17		12.8				91.51	98.75						Финансы
Окей БО-04	5 000 R	8.90	12.04.16	13.10.16	09.10.18	9.0	32.8				97.00	97.70					B+//	Потреб. усл.
Окей БО-05	5 000 R	15.75	26.04.16	28.04.16	21.04.20	3.5	51.3				100.00	100.75					B+//	Потреб. усл.
Окей-02	3 000 R	11.60	14.06.16		12.12.17		22.9				95.01	99.99					B+//	Потреб. усл.
Открытие БО-1	20 000 R	13.30	16.02.16	18.02.16	05.08.25	1.2	114.8				100.00							Финансы

Рынок рублевых облигаций

Выпуск	Объем, млн	Купон, %	Дата купона	Дата оферты	Дата погаш	Месяцев до офрт	Месяцев до погаш	Цена	Изм.	Торговый объем, шт	Котировки покупка	Котировки продажа	Доходность, % офрт	Доходность, % погаш	Доходность, % текущ	Дюр, лет	Рейтинг F/M/S	Сектор
КОРПОРАТИВНЫЕ РУБЛЕВЫЕ ОБЛИГАЦИИ																		
Открытие БО-2	7 000 R	12.50	05.05.16		03.05.18		27.6					100.00						Финансы
Открытие БО-3	27 000 R	12.50	27.01.16	29.01.16	26.07.17	0.5	18.4				95.00	100.02						Финансы
Открытие БО-4	25 000 R	13.00	14.04.16	18.04.16	12.10.17	3.1	20.9	99.99	(0.01)	700	95.01		13.25		12.60	0.22		Финансы
Открытие БО-5	3 000 R	12.50	04.02.16	08.08.16	02.08.18	6.8	30.6					100.50						Финансы
Открытие-02	5 000 R	14.00	23.06.16	28.06.16	22.12.16	5.5	11.3				99.84	100.19						Финансы
Открытие-03	7 000 R		01.04.16		29.09.17		20.5				95.01	99.99						Финансы
Открытие-04	5 000 R		23.03.16	28.03.16	20.12.17	2.4	23.2	100.49		50	95.01	100.49						Финансы
Открытие-05	5 000 R	12.00	09.02.16		08.05.18		27.8				97.70	99.05						Финансы
Открытие-06	5 000 R	12.50	11.02.16	16.08.16	09.08.18	7.1	30.8	99.99	0.99	5	99.03	99.99	13.10		12.24	0.49		Финансы
ОткрытиеФК БО-4	10 000 R	15.50	28.02.16	03.03.16	28.02.17	1.6	13.5				99.40						/Ba3/BB-	Финансы
ОткрытиеФК БО-5	12 000 R		02.07.16		02.07.16		5.6	100.00		4 077 373	100.10						/Ba3/BB-	Финансы
ОткрытиеФК БО-6	12 000 R	12.30	08.04.16		08.10.16		8.8	100.10		130	99.01	100.05		12.45	11.90	0.63	/Ba3/BB-	Финансы
ОткрытиеФК БО-7	5 000 R	12.25	21.01.16	26.07.16	13.01.22	6.4	72.0				98.50	100.89					/Ba3/BB-	Финансы
ОткрытиеФК БО-П01	2 000 R	12.20	12.04.16	14.10.16	07.04.20	9.0	50.8				97.76	137.37					/Ba3/BB-	Финансы
ОткрытиеФК БО-П02	2 000 R	15.25	12.04.16	15.04.16	07.04.20	3.0	50.8				100.00	101.00					/Ba3/BB-	Финансы
ОткрытиеФК-12	5 000 R	12.00	26.02.16	31.08.16	28.08.17	7.6	19.5				98.01	100.49					/Ba3/BB-	Финансы
ПГК-1	5 000 R	12.70	29.03.16	01.10.18	16.09.25	32.6	116.2				100.00	101.99					BB+//	Транспорт
ПГК-2	5 000 R	12.00	27.04.16	29.10.19	15.10.25	45.5	117.1										BB+//	Транспорт
ПГК-3	5 000 R	11.80	05.05.16	06.11.20	23.10.25	57.8	117.4	100.00		9 781			12.14		11.54	3.32	BB+//	Транспорт
ПГК-5	10 000 R	12.70	14.04.16	17.04.19	02.10.25	39.1	116.7				100.01	102.99					BB+//	Транспорт
Пересвет БО-1	3 000 R	14.50	03.04.16	07.07.16	07.10.17	5.8	20.8	99.80	(0.05)	6 413	99.75	99.99	15.78		14.47	0.40	//B+	Финансы
Пересвет БО-2	3 000 R	14.00	03.03.16	07.09.16	06.09.17	7.8	19.8	99.74		19	99.20	99.79	15.20		13.81	0.53	//B+	Финансы
Пересвет БО-3	4 000 R	14.00	16.01.16	21.07.16	24.07.18	6.2	30.3				99.50	100.49					//B+	Финансы
Пересвет БО-4	3 000 R	17.00	18.01.16	22.04.16	25.04.18	3.3	27.4	100.46	0.01	358	100.51	100.64	16.07		16.27	0.22	//B+	Финансы
Пересвет БО-П1	5 000 R	13.50	09.03.16		02.09.20		55.7										//B+	Финансы
Пересвет БО-П2	3 500 R	13.50	22.04.16	24.10.18	16.10.20	33.3	57.1				99.50	100.00					//B+	Финансы
Пересвет БО-П3	1 100 R	13.25	13.05.16	17.05.17	06.11.20	16.1	57.8										//B+	Финансы
Пересвет-3	2 000 R	13.25	21.06.16		22.06.17		17.3	100.00		131	99.52	100.00		13.67	13.14	1.19	//B+	Финансы
Петрокоммерц БО-4	5 000 R	11.95	25.06.16	27.12.16	25.12.19	11.4	47.4				99.00	100.36						Финансы
Петрокоммерц-9	5 000 R	11.95	26.04.16	28.04.16	28.10.18	3.5	33.5				99.01	100.00						Финансы
ПИА АИЖК-1	688 R	6.94	15.02.16		15.02.39		277.2											Финансы
ПИК ГК БО-04	5 000 R	14.25	19.02.16	22.08.18	08.08.25	31.3	114.9	99.02	(0.98)	895	99.02	99.60	15.24		13.61	1.85		Строительство
ПИК ГК БО-05	5 000 R	14.25	19.02.16	22.08.18	08.08.25	31.3	114.9											Строительство
ПИК ГК БО-06	5 000 R	14.25	19.02.16	22.08.18	08.08.25	31.3	114.9											Строительство
ПИОНЕР-1	2 000 R	18.00	27.04.16		26.10.16		9.4	102.98	0.98	28	102.05	102.98		14.25	16.86	0.65	//B-	Строительство
ПКБ-08	1 500 R	17.00	21.01.16		19.04.18		27.2				98.50	100.50					//B-	Финансы
ПКТ-1	5 000 R	13.10	21.06.16	18.12.20	09.12.25	59.2	118.9	100.50		2 000	100.00	104.00	13.37		12.93	3.31		Транспорт
Полипласт БО-1	1 000 R	15.50	12.04.16	14.04.17	09.04.19	15.0	38.8				98.21	99.73						Хим. пром.
Полипласт БО-2	500 R	15.90	08.06.16		06.06.18		28.7											Хим. пром.
Полюс Золото БО-1	5 000 R	12.10	14.01.16	15.07.21	03.07.25	66.0	113.7	100.70	(0.70)	1 050	98.86	101.50	12.28		11.34	3.50	BBB-//BB+	МГД
Полюс Золото БО-2	5 000 R	12.10	14.01.16	15.07.21	03.07.25	66.0	113.7				98.81	102.50					BBB-//BB+	МГД
Полюс Золото БО-3	5 000 R	12.10	14.01.16	15.07.21	03.07.25	66.0	113.7										BBB-//BB+	МГД
ПочтаРос БО-01	3 000 R	2.75	15.06.16		06.12.23		94.8										BBB-//	Потреб. усл.
ПочтаРос-01	7 000 R	16.00	22.03.16		22.03.16		2.2				99.16	101.00					BBB-//	Потреб. усл.
ПочтаРос-02	3 000 R	12.00	22.04.16	25.10.16	18.10.19	9.4	45.1	100.40		881 368	60.51		11.71		11.64	0.67	BBB-//	Потреб. усл.
ПочтаРос-03	3 000 R	12.00	22.04.16	25.10.16	18.10.19	9.4	45.1										BBB-//	Потреб. усл.
ПочтаРос-04	3 000 R	12.00	22.04.16	25.10.16	18.10.19	9.4	45.1	100.40		1	100.01		11.71		11.64	0.67	BBB-//	Потреб. усл.
Правоурмийское-01	3 000 R	9.00	26.08.16		26.12.19		47.4				99.40	100.35						МГД
ПраймФ БО-01	5 000 R	13.00	23.05.16	24.11.16	10.11.25	10.4	118.0											Потреб. тов.
ПраймФ-1	11 750 R	12.00	19.01.16		19.07.16		6.1	102.00	(1.50)	98				8.11	11.13	0.45		Потреб. тов.
ПраймФ-1 USD	360 $	9.00	27.05.16	02.06.16	22.05.20	4.6	52.3											Потреб. тов.
ПрИнвФин БО-01	5 000 R	10.00	23.06.16		17.12.20		59.1											Финансы
ПрИнвФин БО-02	5 000 R	10.00	26.01.16	26.01.17	19.01.21	12.4	60.2											Финансы
Промнефтесервис БО	5 000 R		26.05.16		21.11.19		46.3				0.06	95.00						Потреб. усл.
ПромсвБ БО-6	5 000 R	12.30	02.04.16	05.10.16	02.10.19	8.7	44.6	100.18		100 000	99.76		12.32		11.87	0.62	/Ba3/BB-	Финансы
ПромсвБ-13	5 000 R	12.25	04.02.16		01.02.18		24.6					101.00					/Ba3/BB-	Финансы
ПСПБ-1	1 287 R	8.50	15.01.16		15.07.41		306.2				91.09	91.93						Финансы
РазгуляйМар-1	4 000 R	11.30	04.02.16	10.08.16	30.07.20	6.9	54.5											Сельск. хоз.
Райффайзен БО-02	6 000 R	11.35	11.03.16		11.06.18		28.9										BBB-/Ba2/	Финансы
Райффайзенб БО-01	10 000 R	10.00	29.04.16	01.11.16	29.10.18	9.6	33.5										BBB-/Ba2/	Финансы
Райффайзенбанк БО-	10 000 R	11.40	22.03.16	26.09.16	22.09.17	8.4	20.3										BBB-/Ba2/	Финансы
РВК-Финанс БО-1	3 000 R	13.50	27.06.16	28.12.17	21.12.20	23.5	59.3	99.97	(0.58)	199 195	100.00	100.50	13.97		13.43	1.55		Потреб. усл.
РГС Недвижимость Б	2 000 R	13.50	20.04.16	22.04.16	18.10.17	3.3	21.1											Строительство
РГС Недвижимость Б	3 000 R	13.50	21.04.16	25.04.16	19.10.17	3.4	21.2											Строительство
РГС Недвижимость Б	3 000 R	13.50	13.06.16	15.06.16	11.12.17	5.0	22.9											Строительство
РГС Недвижимость Б	5 000 R	13.50	25.04.16	29.04.16	19.10.20	3.5	57.2											Строительство
РГС Недвижимость-1	3 200 R	13.50	03.06.16	07.06.16	02.06.17	4.8	16.6											Строительство
Регион Капитал БО-1	2 000 R	13.00	15.06.16	17.06.16	13.12.17	5.1	23.0											Финансы
Регион Капитал БО-2	2 000 R	20.00	21.01.16	25.07.16	18.01.18	6.3	24.2											Финансы
Регион Капитал БО-3	2 000 R	20.00	21.01.16	25.07.16	18.01.18	6.3	24.2											Финансы
Регион Капитал БО-4	2 000 R	14.50	12.07.16	12.01.17	10.07.18	12.0	29.9											Финансы
Регион Капитал БО-5	2 000 R	14.50	12.07.16	12.01.17	10.07.18	12.0	29.9											Финансы
Регион Капитал-1	2 000 R	18.00	25.04.16	26.04.16	23.10.17	3.4	21.3											Финансы
РегионИнвест БО-1	5 000 R	13.75	26.01.16	29.01.16	19.07.22	0.5	78.2				99.90	100.25						Финансы
РегионИнвест-1	3 000 R	10.50	17.03.16		12.09.19		44.0				99.90	100.25						Финансы
Ремпутьмаш-1	2 300 R	8.50	21.04.16		20.10.16		9.2											Машиностр. и пр.
РенКап БО-5	3 000 R	12.85	30.01.16	05.08.16	30.07.18	6.7	30.5				97.00	98.00					/B2/B-	Финансы
РЕСО-Гар 02	5 000 R	14.00	22.03.16	25.03.16	13.09.22	2.3	80.0				61.01						//BB	Финансы
РЕСО-Гар 03	3 000 R	9.20	01.04.16	06.04.16	24.03.23	2.7	86.3				59.62	99.40					//BB	Финансы
РЕСО-Л БО-1	2 500 R	10.40	31.03.16	03.10.16	21.09.23	8.6	92.3										//BB-	Финансы
РЕСО-Л БО-3	3 000 R	13.75	15.04.16	19.10.16	03.10.25	9.2	116.7				60.01						//BB-	Финансы
РЕСО-Л БО-4	3 000 R	13.25	12.05.16	14.11.17	30.10.25	22.0	117.6				60.07						//BB-	Финансы
РЕСО-Л-1	2 500 R	13.00	17.02.16		17.02.16		1.1										//BB-	Финансы

Рынок рублевых облигаций

Выпуск	Объем, млн	Купон, %	Дата			Месяцев до		Цена	Изм.	Торговый объем, шт	Котировки		Доходность, %			Дюр, лет	Рейтинг F/M/S	Сектор
			купона	оферты	погаш	офрт	погаш				покупка	продажа	офрт	погаш	текущ			
КОРПОРАТИВНЫЕ РУБЛЕВЫЕ ОБЛИГАЦИИ																		
РЖД БО-02	15 000 R	11.20	28.04.16	30.04.20	16.10.25	51.6	117.1										BBB-/Ba1/BB+	Транспорт
РЖД БО-03	15 000 R	11.75	20.05.16	17.11.17 C	03.05.30	22.1	171.7	100.23	(0.32)	28	100.21	100.60	11.92		11.52	1.51	BBB-/Ba1/BB+	Транспорт
РЖД БО-04	15 000 R	11.65	20.05.16	22.11.19	03.05.30	46.3	171.7										BBB-/Ba1/BB+	Транспорт
РЖД БО-08	20 000 R	11.44	14.04.16		20.09.35		236.3										BBB-/Ba1/BB+	Транспорт
РЖД БО-09	25 000 R	16.00	23.06.16		08.06.28		148.9										BBB-/Ba1/BB+	Транспорт
РЖД БО-10	25 000 R	16.60	15.06.16		29.11.28		154.6										BBB-/Ba1/BB+	Транспорт
РЖД БО-12	25 000 R	16.60	10.03.16		18.08.33		211.3										BBB-/Ba1/BB+	Транспорт
РЖД БО-13	25 000 R	16.80	11.04.16		19.09.33		212.3										BBB-/Ba1/BB+	Транспорт
РЖД БО-14	17 000 R	16.00	21.06.16		29.05.35		232.6										BBB-/Ba1/BB+	Транспорт
РЖД БО-15	25 000 R	16.70	09.05.16		11.10.38		273.1										BBB-/Ba1/BB+	Транспорт
РЖД БО-16	25 000 R	16.70	19.04.16		20.09.39		284.4										BBB-/Ba1/BB+	Транспорт
РЖД БО-18	25 000 R	16.60	01.06.16		29.04.43		327.7										BBB-/Ba1/BB+	Транспорт
РЖД БО-19	25 000 R	16.00	24.06.16		20.05.44		340.4										BBB-/Ba1/BB+	Транспорт
РЖД-12	15 000 R	8.45	19.05.16	21.11.16	16.05.19	10.3	40.0	98.00		158	98.00	98.16	11.26		8.51	0.74	BBB-/Ba1/BB+	Транспорт
РЖД-15	15 000 R	8.15	20.06.16		20.06.16		5.2	98.84	0.00	19 792	98.85	98.89		11.22	8.20	0.39	BBB-/Ba1/BB+	Транспорт
РЖД-16	15 000 R	7.90	06.06.16	07.06.16	05.06.17	4.8	16.7				98.79	99.05					BBB-/Ba1/BB+	Транспорт
РЖД-17	15 000 R	11.60	18.01.16	17.01.18	16.07.18	24.1	30.0										BBB-/Ba1/BB+	Транспорт
РЖД-18	15 000 R	9.25	18.01.16	20.07.16	15.07.19	6.2	42.0										BBB-/Ba1/BB+	Транспорт
РЖД-19	10 000 R	8.15	18.01.16	18.07.18	08.07.24	30.1	101.9										BBB-/Ba1/BB+	Транспорт
РЖД-23	15 000 R	11.75	28.01.16	02.08.18	16.01.25	30.6	108.2	101.10		2 200	101.79	102.09	11.55		11.04	1.93	BBB-/Ba1/BB+	Транспорт
РЖД-28	20 000 R	8.20	05.04.16	03.04.20	21.03.28	50.7	146.3				90.95	91.22					BBB-/Ba1/BB+	Транспорт
РЖД-30	15 000 R	7.70	24.05.16	25.11.16	07.11.28	10.4	153.9				97.48	97.77					BBB-/Ba1/BB+	Транспорт
РЖД-32	10 000 R	17.90	15.01.16	13.07.22	25.06.32	78.0	197.5	102.80	0.30	30 812	102.62	103.50			16.03		BBB-/Ba1/BB+	Транспорт
РЖД-33	15 000 R	12.40	29.03.16		28.02.40		289.7										BBB-/Ba1/BB+	Транспорт
РЖД-34	15 000 R	12.40	29.03.16		28.02.40		289.7										BBB-/Ba1/BB+	Транспорт
РЖД-35	15 000 R	12.40	29.06.16		30.05.40		292.7										BBB-/Ba1/BB+	Транспорт
Рислэнд-1	6 100 R	9.25	14.01.16		10.01.19		35.9											Финансы
РМБ СР-1	2 300 R	13.50	14.05.16	20.05.16	14.11.16	4.2	10.0				97.55	98.95					/B3/	Финансы
РМК-4	5 000 R	14.50	02.06.16		02.06.16		4.6				95.65	99.99						МГД
РосБанк БО-5	5 000 R	8.80	31.01.16		31.01.16		0.6	99.85	0.00	3	99.86	99.90		12.04	8.47	0.04	BBB-/Ba2/	Финансы
РосБанк БО-6	5 000 R	8.80	30.01.16		30.01.16		0.5	99.85		14	99.85	99.90		12.23	8.47	0.04	BBB-/Ba2/	Финансы
РосБанк БО-7	10 000 R	8.55	01.03.16		01.03.16		1.5	99.60	0.00	5 000	99.60	99.65		11.85	8.32	0.12	BBB-/Ba2/	Финансы
Росбанк БСО-01	1 300 R	0.01	15.01.16		15.01.16		0.0				87.00						BBB-/Ba2/	Финансы
Росбанк БСО-09	650 R	0.01	26.02.16	26.02.17	26.02.25	13.4	109.5										BBB-/Ba2/	Финансы
РосБанк-А7	10 000 R	11.60	01.04.16	07.04.17	07.10.24	14.8	104.8	100.17	(0.08)	7 203	100.00	100.25	11.74		11.21	1.02	BBB-/Ba2/	Финансы
РосБанк-А8	10 000 R	11.80	23.03.16	29.09.16	29.09.25	8.5	116.6				100.00	100.30					BBB-/Ba2/	Финансы
РосгосСтрах-2	5 000 R	9.10	05.05.16	08.11.16	02.11.17	9.8	21.6				95.42	97.40					//BB-	Финансы
РосКап БО-01	8 000 R	9.00	08.03.16		06.09.16		7.8										BB-//	Финансы
РосКап БО-02	10 000 R	10.50	27.05.16	29.11.16	22.11.19	10.5	46.3										BB-//	Финансы
РосКап БО-03	3 000 R	18.00	21.01.16	25.01.16	16.01.20	0.4	48.1	100.00		500	100.00		17.99		16.58	0.02	BB-//	Финансы
РосКап БО-04	4 000 R	18.00	25.01.16	27.01.16	20.01.20	0.4	48.2										BB-//	Финансы
Роснано-1	8 000 R	8.90	22.06.16		20.12.17		23.2				90.01						//BB-	Финансы
Роснано-2	10 000 R	8.90	22.06.16		20.12.17		23.2				85.01						//BB-	Финансы
Роснано-3	15 000 R	8.90	22.06.16		20.12.17		23.2				85.01	99.16					//BB-	Финансы
Роснано-4	10 000 R	18.30	13.04.16		10.04.19		38.9	102.83	(0.17)	9	102.20	103.25			17.04		//BB-	Финансы
Роснано-5	10 000 R	18.30	13.04.16		10.04.19		38.9	103.22	(0.03)	99	102.02	103.25			16.98		//BB-	Финансы
Роснано-6	9 000 R	12.50	21.04.16		13.10.22		81.0				85.01						//BB-	Финансы
Роснефть БО-01	15 000 R	8.90	16.02.16	14.02.19	06.02.24	37.1	96.8										/Ba1/BB+	Нефть и газ
Роснефть БО-02	15 000 R	11.90	09.06.16	11.12.17	28.11.24	22.9	106.6										/Ba1/BB+	Нефть и газ
Роснефть БО-03	15 000 R	11.90	09.06.16	11.12.17	28.11.24	22.9	106.6										/Ba1/BB+	Нефть и газ
Роснефть БО-04	15 000 R	11.90	09.06.16	11.12.17	28.11.24	22.9	106.6										/Ba1/BB+	Нефть и газ
Роснефть БО-05	20 000 R	7.95	20.06.16	19.12.18	11.12.23	35.2	94.9										/Ba1/BB+	Нефть и газ
Роснефть БО-06	20 000 R	7.95	20.06.16	19.12.18	11.12.23	35.2	94.9										/Ba1/BB+	Нефть и газ
Роснефть БО-07	20 000 R	8.90	16.02.16	14.02.19	06.02.24	37.1	96.8										/Ba1/BB+	Нефть и газ
Роснефть БО-08	20 000 R	11.90	09.06.16	11.12.17	28.11.24	22.9	106.6										/Ba1/BB+	Нефть и газ
Роснефть БО-09	20 000 R	11.90	09.06.16	11.12.17	28.11.24	22.9	106.6										/Ba1/BB+	Нефть и газ
Роснефть БО-10	20 000 R	11.90	09.06.16	11.12.17	28.11.24	22.9	106.6										/Ba1/BB+	Нефть и газ
Роснефть БО-11	30 000 R	11.90	09.06.16	11.12.17	28.11.24	22.9	106.6										/Ba1/BB+	Нефть и газ
Роснефть БО-12	30 000 R	11.90	09.06.16	11.12.17	28.11.24	22.9	106.6										/Ba1/BB+	Нефть и газ
Роснефть БО-13	30 000 R	11.90	09.06.16	11.12.17	28.11.24	22.9	106.6										/Ba1/BB+	Нефть и газ
Роснефть БО-14	30 000 R	11.90	09.06.16	11.12.17	28.11.24	22.9	106.6										/Ba1/BB+	Нефть и газ
Роснефть БО-15	175 000 R	13.40	10.03.16	14.12.17	03.12.20	23.0	58.7	102.20		500	102.10				12.95		/Ba1/BB+	Нефть и газ
Роснефть БО-16	100 000 R	13.40	10.03.16	14.12.17	03.12.20	23.0	58.7										/Ba1/BB+	Нефть и газ
Роснефть БО-17	100 000 R	13.40	10.03.16	14.12.17	03.12.20	23.0	58.7	102.20		500					12.95		/Ba1/BB+	Нефть и газ
Роснефть БО-18	100 000 R	11.90	25.01.16	01.02.16	18.01.21	0.6	60.2										/Ba1/BB+	Нефть и газ
Роснефть БО-19	50 000 R	11.90	25.01.16	01.02.16	18.01.21	0.6	60.2										/Ba1/BB+	Нефть и газ
Роснефть БО-20	50 000 R	11.90	25.01.16	01.02.16	18.01.21	0.6	60.2										/Ba1/BB+	Нефть и газ
Роснефть БО-21	50 000 R	11.90	25.01.16	01.02.16	18.01.21	0.6	60.2										/Ba1/BB+	Нефть и газ
Роснефть БО-22	50 000 R	11.90	25.01.16	01.02.16	18.01.21	0.6	60.2										/Ba1/BB+	Нефть и газ
Роснефть БО-23	50 000 R	11.90	25.01.16	01.02.16	18.01.21	0.6	60.2										/Ba1/BB+	Нефть и газ
Роснефть БО-24	25 000 R	13.40	10.03.16	14.12.17	03.12.20	23.0	58.7										/Ba1/BB+	Нефть и газ
Роснефть БО-25	25 000 R	11.90	25.01.16	01.02.16	18.01.21	0.6	60.2										/Ba1/BB+	Нефть и газ
Роснефть БО-26	25 000 R	11.90	25.01.16	01.02.16	18.01.21	0.6	60.2										/Ba1/BB+	Нефть и газ
Роснефть-04	10 000 R	8.60	25.04.16	27.10.17	17.10.22	21.4	81.1	96.16		100 000	95.30	97.00	11.32		8.77	1.49	/Ba1/BB+	Нефть и газ
Роснефть-05	10 000 R	8.60	25.04.16	27.10.17	17.10.22	21.4	81.1				95.70	96.85					/Ba1/BB+	Нефть и газ
Роснефть-06	10 000 R	7.95	07.06.16	11.06.18	30.05.23	28.9	88.5				92.50	94.99					/Ba1/BB+	Нефть и газ
Роснефть-07	15 000 R	8.00	18.03.16	22.03.18	10.03.23	26.2	85.9	94.00	(0.59)	30 000	93.01	94.00	11.49		8.28	1.78	/Ba1/BB+	Нефть и газ
Роснефть-08	15 000 R	8.00	18.03.16	22.03.18	10.03.23	26.2	85.9	93.50	0.00	750	93.10	94.70	11.78		8.33	1.77	/Ba1/BB+	Нефть и газ
Роснефть-09	15 000 R	7.95	07.06.16	11.06.18	30.05.23	28.9	88.5				92.50						/Ba1/BB+	Нефть и газ
Роснефть-10	15 000 R	7.95	07.06.16	11.06.18	30.05.23	28.9	88.5				92.50	94.49					/Ba1/BB+	Нефть и газ
Россети БО-01	5 000 R	11.90	20.06.16	17.06.20	09.06.25	53.1	112.9										/Ba1/	Электроэнерг.
Россети БО-04	10 000 R	11.85	06.06.16	06.06.18	26.05.25	28.7	112.4				100.60	101.35					/Ba1/	Электроэнерг.
Россети БО-05	10 000 R	11.25	27.05.16	22.11.19 C	14.11.25	46.3	118.1										/Ba1/	Электроэнерг.

Рынок рублевых облигаций

Выпуск	Объем, млн	Купон, %	Дата			Месяцев до		Цена	Изм.	Торговый объем, шт	Котировки		Доходность, %			Дюр, лет	Рейтинг F/M/S	Сектор
			купона	оферты	погаш	офрт	погаш				покупка	продажа	офрт	погаш	текущ			
КОРПОРАТИВНЫЕ РУБЛЕВЫЕ ОБЛИГАЦИИ																		
Россети БО-06	0 R	10.29	07.06.16		31.10.45		357.8										/Ba1/	Электроэнерг.
Россиум БО-01	10 000 R	13.50	27.05.16	01.12.17	14.11.25	22.6	118.1										//B-	
Россиум-01	0 R	13.50	28.03.16	29.09.17	15.09.25	20.5	116.1				100.00						//B-	
РосТелеком БО-01	5 000 R	11.70	27.05.16	30.05.17	16.05.25	16.5	112.1				99.76	101.39					BBB-//BB+	Телеком
РосТелеком БО-02	5 000 R	11.70	31.05.16	01.06.17	20.05.25	16.6	112.2										BBB-//BB+	Телеком
РосТелеком-15	5 000 R	8.20	27.01.16		24.01.18		24.4				93.22	96.00					BBB-//BB+	Телеком
РосТелеком-16	5 000 R	10.50	09.06.16		07.06.18		28.8										BBB-//BB+	Телеком
РосТелеком-17	10 000 R	10.50	05.05.16		02.11.17		21.6										BBB-//BB+	Телеком
РосТелеком-18	10 000 R	8.20	27.01.16		24.01.18		24.4				93.51	96.35					BBB-//BB+	Телеком
РосТелеком-19	10 000 R	8.10	08.03.16	15.03.16	06.03.18	2.0	25.7				60.01						BBB-//BB+	Телеком
Росэксимбанк-1	5 000 R	12.10	24.05.16	25.11.16	11.11.25	10.4	118.0	100.30		300	100.20	100.30	12.02		11.87	0.74		
РСГ БО-1	3 000 R	12.75	24.05.16		22.11.16		10.3	95.50	0.10	22	95.00	95.50		19.44	13.11	0.69	//B-	Строительство
РСГ БО-2	3 000 R	15.00	22.03.16	23.03.17	18.09.18	14.3	32.2				97.70	100.60					//B-	Строительство
РСХБ БО-04	5 000 R	12.50	24.06.16	28.06.16	23.06.17	5.5	17.3				100.01	136.00					BB+/Ba2/	Финансы
РСХБ БО-07	10 000 R	12.50	22.06.16	24.06.16	21.06.17	5.3	17.2	100.29		57	100.01	100.79	12.11		12.38	0.39	BB+/Ba2/	Финансы
РСХБ БО-08	10 000 R	15.00	10.02.16	07.02.20	29.01.25	48.8	108.6				90.01						BB+/Ba2/	Финансы
РСХБ БО-09	10 000 R	11.70	29.01.16	31.10.17	17.10.25	21.6	117.2	99.75	(0.31)	1 602	99.75	100.35	12.39		11.45	1.43	BB+/Ba2/	Финансы
РСХБ БО-13	5 000 R	11.10	08.04.16	08.10.19	27.09.24	44.8	104.5										BB+/Ba2/	Финансы
РСХБ БО-14	5 000 R	11.10	11.04.16	09.10.19	30.09.24	44.8	104.6										BB+/Ba2/	Финансы
РСХБ БО-15	5 000 R	11.80	25.03.16	27.06.17	13.12.24	17.4	107.0										BB+/Ba2/	Финансы
РСХБ БО-17	5 000 R	15.25	25.02.16	29.02.16	13.02.25	1.5	109.1										BB+/Ba2/	Финансы
РСХБ-03	10 000 R	8.15	11.02.16	15.02.16	09.02.17	1.1	12.9	99.76	0.14	6	99.76	99.82	11.38		7.90	0.07	BB+/Ba2/	Финансы
РСХБ-04	10 000 R	12.35	30.03.16	31.03.17	27.09.17	14.5	20.4				100.20	101.24					BB+/Ba2/	Финансы
РСХБ-05	10 000 R	12.50	31.05.16	02.06.16	27.11.18	4.6	34.5				90.01	100.75					BB+/Ba2/	Финансы
РСХБ-06	5 000 R	11.90	12.02.16	16.08.16	09.02.18	7.1	24.9				90.01						BB+/Ba2/	Финансы
РСХБ-07	5 000 R	11.55	07.06.16	08.06.17	05.06.18	16.8	28.7				99.75	100.25					BB+/Ba2/	Финансы
РСХБ-08	5 000 R	13.00	19.05.16	23.05.16	14.11.19	4.3	46.0				90.01	101.00					BB+/Ba2/	Финансы
РСХБ-09	5 000 R	13.00	19.05.16	23.05.16	14.11.19	4.3	46.0				96.01	100.74					BB+/Ba2/	Финансы
РСХБ-10	5 000 R	18.50	03.02.16	05.02.16	29.01.20	0.7	48.5	100.07		9	100.20	100.71	17.23		17.09	0.05	BB+/Ba2/	Финансы
РСХБ-11	5 000 R	18.50	04.02.16	08.02.16	30.01.20	0.8	48.6	100.78	0.21	98	100.21	100.79	5.23		16.99	0.06	BB+/Ba2/	Финансы
РСХБ-12	5 000 R	12.40	07.07.16	11.01.17	01.07.21	11.9	65.6				90.00						BB+/Ba2/	Финансы
РСХБ-13	5 000 R	12.40	08.07.16	11.01.17	02.07.21	11.9	65.6				91.75	100.95					BB+/Ba2/	Финансы
РСХБ-14	10 000 R	12.40	05.07.16	10.01.17	29.06.21	11.9	65.5				90.00	101.40					BB+/Ba2/	Финансы
РСХБ-15	10 000 R	13.00	03.05.16	05.05.16	26.10.21	3.7	69.4	100.39	0.28	124 000	100.10	100.55	11.84		12.63	0.27	BB+/Ba2/	Финансы
РСХБ-16	10 000 R	14.75	11.04.16	13.04.16	04.04.22	3.0	74.7				100.52	100.99					BB+/Ba2/	Финансы
РСХБ-17	10 000 R	12.05	19.04.16	20.10.16	11.10.22	9.2	80.9	100.19		2 677	91.11	100.39	12.07		11.70	0.66	BB+/Ba2/	Финансы
РСХБ-18	5 000 R	12.15	21.04.16	24.04.17	13.10.22	15.3	81.0	100.00	0.19	3	100.00	100.50	12.48		11.82	1.05	BB+/Ba2/	Финансы
РСХБ-20	10 000 R	7.99	19.04.16	21.04.16	11.04.23	3.2	86.9				91.75	99.44					BB+/Ba2/	Финансы
РСХБ-21	10 000 R	12.10	26.01.16	28.07.16	18.07.23	6.4	90.1				90.01	100.60					BB+/Ba2/	Финансы
РСХБ-22	5 000 R	7.90	28.03.16	28.09.16	18.09.23	8.5	92.2				90.01						BB+/Ba2/	Финансы
РСХБ-23	5 000 R	8.10	20.05.16	22.11.16	10.11.23	10.3	93.9				96.70	97.25					BB+/Ba2/	Финансы
РСХБ-24	10 000 R	12.60	22.01.16		11.07.25		113.9				90.00						BB+/Ba2/	Финансы
РСХБ-25	10 000 R	12.60	25.01.16		14.07.25		114.0				90.00						BB+/Ba2/	Финансы
РСХБ-26	10 000 R	12.60	26.01.16		15.07.25		114.1				100.00	102.00					BB+/Ba2/	Финансы
РСХБ-27	5 000 R	12.87	29.03.16		15.07.25		114.1										BB+/Ba2/	Финансы
РТК Лизинг БО-2	1 000 R	0.00	03.06.16		01.06.18		28.6											Финансы
РТК-2	20 000 R	8.00	20.07.17	26.07.17	08.07.27	18.4	137.9											Финансы
РТК-3	5 000 R	14.00	18.01.16	22.01.16	04.01.27	0.3	131.8											Финансы
РТК-4	10 000 R	12.00	31.08.16	06.09.16	18.08.27	7.8	139.2											Финансы
РусСтанд БО-3	3 000 R	14.00	27.02.16		27.02.16		1.4				99.81	100.00					/Caa2/CCC+	Финансы
РусСтанд БО-4	3 000 R	15.00	27.02.16		27.02.16		1.4	99.83	0.03	14	99.82	99.99		16.62	14.21	0.11	/Caa2/CCC+	Финансы
РУСАЛ Братск-7	15 000 R	12.00	25.02.16	29.02.16	22.02.18	1.5	25.3				99.51	99.96						МГД
РУСАЛ Братск-8	15 000 R	12.00	11.04.16	12.04.17	05.04.21	14.9	62.7				99.05	100.21						МГД
РусГидро БО-1	5 000 R	11.85	06.07.16		04.07.18		29.7				80.01						BB+/Ba2/BB	Электроэнерг.
РусГидро БО-2	5 000 R	11.85	06.07.16		04.07.18		29.7										BB+/Ba2/BB	Электроэнерг.
РусГидро БО-3	5 000 R	11.85	06.07.16		04.07.18		29.7										BB+/Ba2/BB	Электроэнерг.
РусГидро-01	10 000 R	8.00	18.04.16	22.04.16	12.04.21	3.3	63.0				98.89	99.58					BB+/Ba2/BB	Электроэнерг.
РусГидро-02	5 000 R	8.00	18.04.16	22.04.16	12.04.21	3.3	63.0				98.89	99.58					BB+/Ba2/BB	Электроэнерг.
РусГидро-07	10 000 R	8.50	11.02.16	13.02.18	02.02.23	25.0	84.7	94.01		420	94.00	95.75	12.18		8.71	1.67	BB+/Ba2/BB	Электроэнерг.
РусГидро-08	10 000 R	8.50	11.02.16	13.02.18	02.02.23	25.0	84.7				94.00	95.99					BB+/Ba2/BB	Электроэнерг.
РусГидро-09	10 000 R	12.75	26.04.16	27.10.17	15.04.25	21.4	111.1	102.22		42 502	101.36	103.00	11.63		12.15	1.44	BB+/Ba2/BB	Электроэнерг.
Русславб-01	1 500 R	12.25	01.02.16	03.02.16	30.07.18	0.7	30.5											Финансы
РусфинБ БО-04	3 000 R	11.80	24.05.16	29.11.16	24.11.20	10.5	58.4	100.00		599 500	99.80	100.10	12.10		11.61	0.75	BBB-/Ba2/BB+	Финансы
РусфинБ БО-07	4 000 R	13.90	24.04.16	26.04.17	24.04.18	15.4	27.3				102.50	102.79					BBB-/Ba2/BB+	Финансы
РусфинБ БО-08	4 000 R	10.75	10.06.16	14.12.16	10.06.19	11.0	40.9										BBB-/Ba2/BB+	Финансы
РусфинБ БО-09	4 000 R	12.00	30.06.16	11.01.17	30.06.20	11.9	53.6				61.51	101.50					BBB-/Ba2/BB+	Финансы
РусфинБ БО-10	4 000 R	12.10	29.03.16	31.03.17	29.09.20	14.5	56.5				60.60	101.99					BBB-/Ba2/BB+	Финансы
РусфинБ БО-11	5 000 R	12.23	23.04.16	26.04.17	23.10.19	15.4	45.3										BBB-/Ba2/BB+	Финансы
РусфинБ-12	3 000 R	10.88	25.02.16	01.09.16	22.08.19	7.6	43.3	99.48		89 067	99.45		12.08		10.50	0.53	BBB-/Ba2/BB+	Финансы
РусфинБ-13	4 000 R	11.90	20.01.16	25.01.17	18.07.18	12.4	30.1	100.20	(0.05)	2	60.80	100.40	12.02		11.24	0.83	BBB-/Ba2/BB+	Финансы
РусфинБ-14	4 000 R	11.40	06.04.16	13.04.16	02.10.19	3.0	44.6	99.88	(0.04)	53 503	60.20	100.15	12.11		11.07	0.21	BBB-/Ba2/BB+	Финансы
РусфинБ-15	5 000 R	8.30	05.04.16	12.04.16	02.10.18	2.9	32.6				98.71	99.49					BBB-/Ba2/BB+	Финансы
РФА-Инвест-03	1 785 R	12.00	24.02.16		24.02.16		1.3											Строительство
Сбербанк-01	0 R	12.27	02.05.16		02.01.26		119.7										BBB-/Ba1/	Финансы
СвязнойБ БО-01	2 000 R		10.06.16		08.06.18		28.8											Финансы
СвязьБ БО-02	5 000 R	12.25	29.04.16		29.04.16		3.5										BB//BB-	Финансы
СвязьБ БО-03	5 000 R	15.50	26.02.16	01.03.16	26.02.18	1.5	25.4										BB//BB-	Финансы
СвязьБ БО-04	5 000 R	15.00	24.03.16	28.03.16	24.03.18	2.4	26.3										BB//BB-	Финансы
СвязьБ-3	5 000 R	12.25	16.06.16	20.06.16	09.12.21	5.2	70.9				100.00						BB//BB-	Финансы
СвязьБ-4	5 000 R	12.25	20.04.16	22.04.16	13.04.22	3.3	75.0				60.10						BB//BB-	Финансы
СвязьБ-5	5 000 R	15.00	14.04.16	18.04.16	07.04.22	3.1	74.8				100.00						BB//BB-	Финансы
СДМ-Банк-01	1 500 R	14.00	01.03.16		01.03.16		1.5				100.00	100.49					B+//	Финансы
СЖИ БО-1	11 000 R	13.50	21.06.16	24.06.16	14.12.21	5.3	71.0				99.90	100.25						Финансы

Рынок рублевых облигаций

Выпуск	Объем, млн	Купон, %	Дата			Месяцев до		Цена	Изм.	Торговый объем, шт	Котировки		Доходность, %			Дюр, лет	Рейтинг F/M/S	Сектор
			купона	оферты	погаш	офрт	погаш				покупка	продажа	офрт	погаш	текущ			
КОРПОРАТИВНЫЕ РУБЛЕВЫЕ ОБЛИГАЦИИ																		
СЖИ-1	3 000 R		13.07.16	18.01.16	10.07.19	0.1	41.9				99.90	100.25						Финансы
СЗКК-3	5 000 R	12.50	15.04.16	09.10.20 C	26.09.31	56.9	188.5											Строительство
СЗКК-4	5 000 R	12.50	15.04.16	09.10.20 C	26.09.31	56.9	188.5											Строительство
СилМаш БО-01	5 000 R	12.30	27.04.16	31.10.18	15.10.25	33.6	117.1	101.20		2 700	101.20	101.80	12.11		11.85	2.13	/Ba2/	Машиностр. и пр.
СилМаш БО-02	5 000 R	12.30	27.04.16	31.10.18	15.10.25	33.6	117.1				100.01	101.80					/Ba2/	Машиностр. и пр.
СилМаш-02	10 000 R	8.10	07.04.16	13.10.16	28.09.23	9.0	92.5	97.35		22 259	96.00	97.40	12.31		8.14	0.63	/Ba2/	Машиностр. и пр.
Синергия БО-4	2 000 R	14.50	02.06.16	05.06.17	28.05.20	16.7	52.5										B+//	Потреб. тов.
Синтагма-1	205 R	16.50	17.05.16	18.05.18	10.05.22	28.1	75.9											Прочие
СистемаАФК 1Р-01	5 000 R	12.50	12.04.16	12.10.18	30.09.25	32.9	116.6	101.43	(0.02)	7 101	100.50	101.80	12.21		11.95	2.08	BB-/B1/BB	Телеком
СистемаАФК 1Р-02	1 700 R	10.90	13.05.16	13.11.19	31.10.25	46.0	117.6										BB-/B1/BB	Телеком
СистемаАФК 1Р-03	10 000 R	12.70	14.03.16		12.03.18		25.9										BB-/B1/BB	Телеком
СистемаАФК БО-01	10 000 R	17.00	18.02.16	22.08.16	31.01.30	7.3	168.7	103.25	(0.11)	396	103.00	103.44	11.47		15.45	0.50	BB-/B1/BB	Телеком
СистемаАФК-3	19 000 R	8.75	26.05.16		24.11.16		10.4	97.72		259	97.46	98.00		11.90	8.85	0.75	BB-/B1/BB	Телеком
СистемаАФК-4	1 500 R	7.65	15.03.16		15.03.16		2.0	99.08	(0.12)	430	99.27	99.62		13.57	7.53	0.15	BB-/B1/BB	Телеком
СМП Банк БО-1	10 000 R	11.20	22.01.16	19.10.18 C	10.10.25	33.2	116.9											Финансы
СМП Банк БО-2	10 000 R	11.20	25.01.16	22.10.18 C	13.10.25	33.3	117.0											Финансы
СМП Банк БО-3	10 000 R	11.20	26.01.16	23.10.18 C	14.10.25	33.3	117.1											Финансы
СМП Банк-1	3 000 R	9.00	24.05.16	27.05.16	23.05.17	4.4	16.3											Финансы
Совкомбанк БО-1	2 000 R	13.50	11.02.16	16.02.16	07.02.19	1.1	36.8	100.00		1	100.00	100.09	13.56		12.78	0.07	B+//B	Финансы
Совкомбанк-02	2 000 R	12.50	20.06.16		20.06.16		5.2				99.74	100.14					B+//B	Финансы
СолЛесЗав-1	3 000 R	10.00	06.04.16		29.09.21		68.5											Машиностр. и пр.
Союз АКБ БО-01	2 000 R	11.00	27.05.16	30.11.16	22.11.19	10.6	46.3										//B	Финансы
Союз АКБ БО-04	1 500 R	14.50	16.06.16	21.06.16	11.06.20	5.2	52.9				80.00						//B	Финансы
Союз АКБ БО-06	1 000 R	11.00	27.05.16	30.11.16	22.11.19	10.6	46.3										//B	Финансы
Союз АКБ-6	2 000 R	11.50	14.04.16	20.10.16	11.10.18	9.2	32.9										//B	Финансы
СпКазань БО-1	1 500 R	14.00	03.05.16		02.05.17		15.6											Потреб. усл.
Стройтемп-1	5 000 R	9.00	18.05.16		13.11.19		46.0											Прочие
СУЭК Финанс-05	10 000 R	8.70	18.02.16	23.08.16	10.08.23	7.3	90.9				90.01	97.50					/Ba3/	МГД
СУЭК Финанс-07	5 000 R	12.50	01.03.16	28.08.20	19.08.25	55.5	115.2										/Ba3/	МГД
СУЭК Финанс-08	5 000 R	12.50	01.03.16	28.08.20	19.08.25	55.5	115.2										/Ba3/	МГД
СУЭК Финанс-1	10 000 R	8.25	01.07.16	04.07.18	26.06.20	29.7	53.4				82.26	90.90					/Ba3/	МГД
СФО Европа14-1А	7 800 R	12.75	15.01.16		15.02.24		97.1											Финансы
ТатфондБ БО-11	3 080 R	14.00	15.03.16		13.09.16		8.0				98.70	100.00					/B2/B	Финансы
ТатфондБ БО-13	2 000 R	15.00	01.04.16	07.04.16	21.03.25	2.8	110.3	100.00	0.37	30	99.90	100.00	15.18		14.35	0.19	/B2/B	Финансы
ТатфондБ БО-14	2 000 R	14.50	08.06.16	15.06.16	28.05.25	5.0	112.5				60.00						/B2/B	Финансы
ТатфондБ БО-15	3 000 R	13.50	22.06.16	27.12.16	11.12.24	11.4	107.0										/B2/B	Финансы
ТатфондБ БО-7	3 000 R	17.00	05.02.16		05.02.16		0.7	100.01	(0.01)	15	100.00	100.10		16.84	15.79	0.05	/B2/B	Финансы
ТатфондБ БО-8	3 000 R	17.00	07.04.16		06.10.16		8.7	99.97	(0.08)	25 617	99.91	99.96		17.63	16.27	0.59	/B2/B	Финансы
ТГенер-1	1 150 R	12.00	17.06.16		14.06.19		41.0											Транспорт
ТГК1-3	2 000 R	12.90	21.06.16		14.12.21		71.0				95.02							Электроэнерг.
ТГК1-4	2 000 R	12.90	22.02.16		14.02.22		73.1											Электроэнерг.
ТГК2 БО-2	2 940 R	12.00	13.04.16		10.10.18		32.9	56.05	(1.26)	9 072	55.80	56.24		79.89	20.33	0.57		Электроэнерг.
ТГК5-1	5 000 R	12.50	08.04.16	13.04.16	06.10.17	3.0	20.7				99.90	100.51						Электроэнерг.
ТГК6-1	5 000 R	12.50	25.02.16	01.03.16	24.08.17	1.5	19.3				98.16	98.99						Электроэнерг.
ТГК9-1	7 000 R	8.10	08.02.16		07.08.17		18.8				90.90	92.85						Электроэнерг.
Теле2 СПб-1	5 000 R	8.40	17.06.16	22.06.16	11.06.21	5.3	64.9				98.25	99.50					B+//	Телеком
Теле2 СПб-2	5 000 R	8.40	17.06.16	22.06.16	11.06.21	5.3	64.9				98.25	99.50					B+//	Телеком
Теле2 СПб-3	3 000 R	8.40	17.06.16	22.06.16	11.06.21	5.3	64.9				98.25	99.50					B+//	Телеком
Теле2 СПб-4	3 000 R	0.01	08.02.16		31.01.22		72.6										B+//	Телеком
Теле2 СПб-5	4 000 R	0.01	08.02.16		31.01.22		72.6										B+//	Телеком
Теле2-СПб-7	6 000 R	12.75	12.04.16	14.04.17	05.04.22	15.0	74.7				100.50	101.29					B+//	Телеком
ТелеХаус-1	1 000 R	10.00	20.10.16		14.10.21		69.0											Телеком
ТехКом-01	5 000 R	12.75	17.03.16		13.09.18		32.0											Финансы
ТКБ БО-2	2 000 R	13.00	07.06.16	10.06.16	30.05.23	4.9	88.5				100.00	125.52					/B1/	Финансы
ТКБ-2	1 800 R	12.50	15.03.16		15.03.16		2.0				60.01						/B1/	Финансы
ТКБ-3	1 000 R	13.00	08.06.16		06.06.18		28.7					95.00					/B1/	Финансы
ТКС Б БО-12	3 000 R	12.50	24.05.16		24.05.16		4.3				99.37						B+/B2/	Финансы
ТМ-енерго фин-1	6 000 R	8.91	03.03.16		29.08.19		43.5											Финансы
ТПГК-Фин БО-01	5 000 R	13.50	25.03.16		17.09.21		68.2											Финансы
ТПГК-Фин БО-02	5 000 R	13.50	25.03.16		17.09.21		68.2											Финансы
ТПГК-Фин БО-03	5 000 R	13.50	07.04.16		30.09.21		68.6											Финансы
Трансаэро БО-2	2 500 R		24.06.16		20.12.16		11.2	2.96	(0.09)	871	2.89	3.08						Транспорт
Трансгазсервис БО-0	5 000 R		13.05.16		08.11.19		45.8				0.15	77.77						Нефть и газ
ТрансКонт-4	5 000 R	8.35	29.01.16		26.01.18		24.4				96.00	105.00					BB+/Ba3/	Транспорт
Транснефть БО-03	15 000 R	11.00	20.04.16	22.04.16	09.10.24	3.3	104.9				100.05	100.10					/Ba1/BB+	Нефть и газ
Транснефть БО-04	10 000 R	11.50	14.01.16	16.01.17	03.07.25	12.1	113.7										/Ba1/BB+	Нефть и газ
Транснефть-1	35 000 R	11.50	16.05.16	18.05.16	13.05.19	4.1	39.9				98.86	136.00					/Ba1/BB+	Нефть и газ
Транснефть-2	35 000 R	11.50	04.10.16	06.10.16	01.10.19	8.7	44.6										/Ba1/BB+	Нефть и газ
Транснефть-3	65 000 R	12.05	21.09.16		18.09.19		44.2										/Ba1/BB+	Нефть и газ
ТрансФин-01	3 000 R	16.00	10.04.17	12.04.17	31.03.25	14.9	110.6											Финансы
ТрансФинМ БО-16	1 000 R	10.50	13.07.16		13.07.16		6.0											Финансы
ТрансФинМ БО-17	1 000 R	10.50	13.07.16		13.07.16		6.0											Финансы
ТрансФинМ БО-18	1 000 R	10.50	13.07.16		13.07.16		6.0											Финансы
ТрансФинМ БО-22	1 000 R	14.00	23.02.16	25.02.16	21.02.17	1.4	13.3											Финансы
ТрансФинМ БО-24	1 000 R	10.50	13.06.16		12.06.17		16.9											Финансы
ТрансФинМ БО-25	1 000 R	13.00	13.04.16	14.10.16	11.10.17	9.0	20.9				100.00	100.94						Финансы
ТрансФинМ БО-26	4 890 R	10.50	14.04.16		11.04.19		38.9											Финансы
ТрансФинМ БО-28	4 214 R	10.50	22.03.16		17.09.19		44.1											Финансы
ТрансФинМ БО-28	0 R	14.50	07.04.16		07.10.18		32.8											Финансы
ТрансФинМ БО-29	2 500 R	10.50	27.06.16	01.07.19	17.06.24	41.6	101.2											Финансы
ТрансФинМ БО-30	2 002 R	10.00	15.01.16	21.07.17	05.07.24	18.2	101.8											Финансы
ТрансФинМ БО-31	640 R	13.00	09.03.16	14.09.16	26.02.25	8.0	109.5											Финансы
ТрансФинМ БО-32	2 454 R	10.00	14.04.16	15.10.20	03.10.24	57.1	104.7											Финансы

Рынок рублевых облигаций

Выпуск	Объем, млн	Купон, %	Дата			Месяцев до		Цена	Изм.	Торговый объем, шт	Котировки		Доходность, %			Дюр, лет	Рейтинг F/M/S	Сектор
			купона	оферты	погаш	офрт	погаш				покупка	продажа	офрт	погаш	текущ			
КОРПОРАТИВНЫЕ РУБЛЕВЫЕ ОБЛИГАЦИИ																		
ТрансФинМ БО-33	2 200 R	10.00	19.04.16	20.10.20	08.10.24	57.2	104.9											Финансы
ТрансФинМ БО-34	2 405 R	10.00	11.04.16	15.10.18	30.09.24	33.0	104.6											Финансы
ТрансФинМ БО-35	2 480 R	10.00	25.04.16	26.10.20	14.10.24	57.4	105.1											Финансы
ТрансФинМ БО-36	7 000 R	10.00	04.05.16	03.11.21	23.10.24	69.7	105.4											Финансы
ТрансФинМ БО-37	2 000 R	10.50	23.05.16	22.11.21	11.11.24	70.3	106.0											Финансы
ТрансФинМ БО-39	2 100 R	13.50	15.06.16	17.06.21	04.06.25	65.1	112.7				105.00							Финансы
ТрансФинМ БО-40	500 R	12.50	22.02.16	29.08.16	11.08.25	7.5	115.0											Финансы
ТрансФинМ БО-41	2 150 R	13.00	16.03.16	20.09.16	03.09.25	8.2	115.7											Финансы
ТрансФинМ-15	1 000 R	8.50	22.02.16	31.08.16	16.08.21	7.6	67.1											Финансы
ТрансФинМ-27	3 000 R	10.50	14.06.16		15.12.17		23.0											Финансы
УБРиР БО-05	2 000 R	13.00	15.04.16	20.04.16	10.04.20	3.2	50.9				99.58						//B-	Финансы
УБРиР БО-08	3 000 R	13.00	19.03.16		19.09.16		8.2				99.00						//B-	Финансы
УниверКап-1	2 000 R	12.00	09.03.16		06.03.19		37.7											
УОМЗ ПО БО-01	2 000 R	14.25	28.06.16		25.12.18		35.4										//B-	Машиностр. и пр.
УправОт-2	1 700 R	11.00	01.09.16		01.06.25		112.6											Прочие
УпрОтх-01	1 000 R	18.00	22.06.16		15.06.22		77.1											Потреб. усл.
УралВагон БО-1	3 000 R	16.75	14.01.16	18.07.17	09.07.20	18.1	53.9				90.01							Машиностр. и пр.
УралВагон БО-2	5 000 R	16.75	14.01.16	18.07.17	09.07.20	18.1	53.9	103.70	(0.30)	294	100.01		14.42		14.96	1.12		Машиностр. и пр.
УралВагонЗ-1	3 000 R	13.50	09.06.16	13.12.16	07.12.17	11.0	22.8				90.01							Машиностр. и пр.
УралВагонЗ-2	3 000 R	9.50	23.02.16	26.08.16	20.02.18	7.4	25.2	98.21	(0.09)	1 001	98.19	98.89	12.99		9.32	0.52		Машиностр. и пр.
Уралсиб ЛК БО-10	3 000 R	10.25	24.03.16	29.03.16	21.03.19	2.5	38.2											Финансы
Уралсиб ЛК БО-11	667 R	11.50	16.02.16		15.11.16		10.1	97.00		19	83.00	97.97		19.72	11.63	0.37		Финансы
Уралсиб ЛК БО-14	1 000 R	9.00	14.03.16		12.12.16		10.9											Финансы
Уралсиб ЛК БО-15	2 000 R	11.50	24.03.16		21.12.17		23.2											Финансы
Уралсиб ЛК БО-20	1 450 R	10.50	19.01.16		17.04.18		27.1											Финансы
Уралсиб ЛК БО-21	2 000 R	10.50	19.01.16		17.04.18		27.1											Финансы
Уралсиб ЛК БО-8	334 R	11.00	21.01.16		21.04.16		3.2	95.37	2.43	7 075	94.53	95.35		54.70	11.24	0.09		Финансы
Уралсиб-4	5 000 R	14.00	11.03.16	17.03.16	10.03.17	2.1	13.8				95.00						B/Caa2/CCC+	Финансы
УралСиб-5	7 000 R	14.00	26.02.16	03.03.16	25.08.17	1.6	19.4										B/Caa2/CCC+	Финансы
ФаргоФин-1	6 000 R	9.00	10.02.16		06.02.19		36.8											Финансы
Финанс-Авиа-1	4 122 R	8.25	31.07.16		31.07.22		78.6	40.56		33	40.05	47.00		34.43	19.88	2.86		Транспорт
Финанс-Авиа-2	9 179 R	0.01	31.01.16		31.07.22		78.6	36.00	(24.00)	1		36.00			0.03			Транспорт
ФинСоветник-1	1 000 R	11.00	13.06.16	16.06.16	11.06.18	5.1	28.9											Прочие
Финстоун-1	6 200 R	9.25	14.01.16		10.01.19		35.9											Финансы
ФольксвБ 07	5 000 R	9.35	26.06.16	01.07.16	29.06.19	5.6	41.5	99.12		70	98.97	99.05	11.70		9.39	0.40	//BB+	Финансы
ФольксвБ 08	5 000 R	11.30	16.04.16	20.10.16	19.10.19	9.2	45.2	99.50		690	99.30	99.50	12.31		11.05	0.65	//BB+	Финансы
ФольксвБ 09	5 000 R	11.30	17.04.16	24.10.16	20.10.19	9.3	45.2	99.50	0.00	1 217	99.00	99.50	12.30		11.05	0.65	//BB+	Финансы
ФПБ-01	1 500 R	14.50	05.04.16	07.04.16	02.10.18	2.8	32.6				99.01	100.15					/B3/	Финансы
ФСК ЕЭС-06	10 000 R	8.25	22.03.16		15.09.20		56.1				62.01	101.40					BBB-/Ba1/BB+	Электроэнерг.
ФСК ЕЭС-07	5 000 R	7.50	22.04.16		16.10.20		57.1										BBB-/Ba1/BB+	Электроэнерг.
ФСК ЕЭС-08	10 000 R	8.25	22.03.16		15.09.20		56.1				57.01	93.99					BBB-/Ba1/BB+	Электроэнерг.
ФСК ЕЭС-09	5 000 R	7.99	22.04.16	24.10.17	16.10.20	21.3	57.1	94.90		500	94.90	95.60	11.55		8.26	1.48	BBB-/Ba1/BB+	Электроэнерг.
ФСК ЕЭС-10	10 000 R	7.75	22.03.16		15.09.20		56.1				85.00						BBB-/Ba1/BB+	Электроэнерг.
ФСК ЕЭС-11	10 000 R	7.99	22.04.16	24.10.17	16.10.20	21.3	57.1	95.00		106 646	94.90	95.35	11.48		8.25	1.48	BBB-/Ba1/BB+	Электроэнерг.
ФСК ЕЭС-12	10 000 R	8.10	22.04.16	28.04.16	19.04.19	3.5	39.2				94.02	99.35					BBB-/Ba1/BB+	Электроэнерг.
ФСК ЕЭС-13	10 000 R	8.50	28.06.16		22.06.21		65.3				80.52	92.99					BBB-/Ba1/BB+	Электроэнерг.
ФСК ЕЭС-15	10 000 R	8.75	21.04.16	24.10.18	12.10.23	33.3	93.0				87.02	94.99					BBB-/Ba1/BB+	Электроэнерг.
ФСК ЕЭС-18	15 000 R	8.50	06.06.16	07.06.19	27.11.23	40.8	94.5				90.00						BBB-/Ba1/BB+	Электроэнерг.
ФСК ЕЭС-19	20 000 R	7.95	14.01.16	19.07.18	06.07.23	30.1	89.8										BBB-/Ba1/BB+	Электроэнерг.
ФСК ЕЭС-21	10 000 R	8.75	20.04.16	26.04.17	06.10.27	15.4	140.8				95.01						BBB-/Ba1/BB+	Электроэнерг.
ФСК ЕЭС-22	10 000 R	17.80	03.02.16	03.08.22	21.07.27	78.7	138.3	103.27		12	103.00	103.92			16.02		BBB-/Ba1/BB+	Электроэнерг.
ФСК ЕЭС-23	10 000 R	16.60	07.03.16		27.04.48		387.7										BBB-/Ba1/BB+	Электроэнерг.
ФСК ЕЭС-24	10 000 R	8.00	22.01.16	24.01.20	07.01.28	48.4	143.9				92.00	92.10					BBB-/Ba1/BB+	Электроэнерг.
ФСК ЕЭС-25	15 000 R	8.60	29.03.16	04.10.16	14.09.27	8.7	140.1				86.02	99.49					BBB-/Ba1/BB+	Электроэнерг.
ФСК ЕЭС-26	15 000 R	16.70	09.02.16	09.07.47	30.06.48	378.0	389.8										BBB-/Ba1/BB+	Электроэнерг.
ФСК ЕЭС-27	11 000 R	16.70	09.02.16	09.07.47	30.06.48	378.0	389.8										BBB-/Ba1/BB+	Электроэнерг.
ФСК ЕЭС-28	20 000 R	16.60	07.03.16		27.04.48		387.7										BBB-/Ba1/BB+	Электроэнерг.
ФСК ЕЭС-29	20 000 R	16.70	18.01.16	10.09.46	07.09.48	368.1	392.1										BBB-/Ba1/BB+	Электроэнерг.
ФСК ЕЭС-30	10 000 R	16.60	11.03.16	12.11.46	30.10.48	370.2	393.8										BBB-/Ba1/BB+	Электроэнерг.
ФСК ЕЭС-34	14 000 R	16.60	11.03.16	01.11.47	30.10.48	381.8	393.8										BBB-/Ba1/BB+	Электроэнерг.
ФСК ЕЭС-37	20 000 R	16.70	03.02.16	05.04.45	23.03.50	350.9	410.5										BBB-/Ba1/BB+	Электроэнерг.
ФСК ЕЭС-38	20 000 R	16.70	03.02.16	05.04.45	23.03.50	350.9	410.5										BBB-/Ba1/BB+	Электроэнерг.
ХКФБ БО-2	3 000 R	9.40	24.02.16		24.02.16		1.3	99.55		1	99.35	99.55		14.00	9.33	0.10	B+/B2/	Финансы
ХКФинанс-1	5 000 R	8.25	19.01.16	27.11.16	26.11.21	10.5	70.5				59.01	97.99					B+/B2/	Финансы
ХМБ Открытие БО-02	30 000 R	12.50	25.03.16	27.09.16	22.12.17	8.4	23.3										/B2/B+	Финансы
Хортекс-Финанс-БО-0	400 R	9.00	08.02.16	11.08.16	06.08.18	6.9	30.7											Строительство
ХорусФин БО-1	5 000 R	13.00	02.02.16		30.07.19		42.5											Финансы
ХорусФин БО-2	5 000 R	13.00	18.02.16		15.08.19		43.0											Финансы
ХорусФин-1	5 000 R	13.00	09.03.16		06.03.19		37.7				99.50	100.45						Финансы
ЦентрИнв БО-10	3 000 R	15.25	25.05.16	26.05.16	22.05.19	4.4	40.2				61.00	101.49					/B1/	Финансы
ЦентрИнв БО-7	3 265 R	11.25	17.05.16	16.11.16	13.11.18	10.1	34.0				60.00						/B1/	Финансы
Черкизово 1Р-01	5 000 R	12.50	12.04.16		06.10.20		56.8				98.00						/B1/	Потреб. тов.
Черкизово БО-4	3 000 R	9.75	12.04.16		12.04.16		2.9	99.30	0.07	288	99.27	99.89		12.96	9.58	0.22	/B1/	Потреб. тов.
Экспобанк-03	1 500 R	12.50	02.04.16		03.07.16		5.6				60.01	100.00					B+//	Финансы
ЭлемЛиз БО-03	2 000 R	14.50	01.03.16	07.06.16	28.05.19	4.8	40.4										//B	Финансы
Энел 1Р-01R	5 000 R	12.10	01.04.16		28.09.18		32.5										/Ba3/	Электроэнерг.
Энел БО-05	2 000 R	12.10	02.06.16	04.06.18	22.05.25	28.7	112.3										/Ba3/	Электроэнерг.
Энел БО-06	3 000 R	12.10	02.06.16	04.06.18	22.05.25	28.7	112.3				91.01						/Ba3/	Электроэнерг.
ЭФЭСк-01	209 R	13.25	15.03.16		14.06.16		5.0				0.10	14.87						Строительство
ЮГВР БО-1	1 000 R	12.10	06.04.16	12.10.16	01.04.20	8.9	50.6											Потреб. усл.
Юникредит БО-10	10 000 R	8.10	24.05.16	25.11.16	20.11.18	10.4	34.2				59.01						BBB-//BB+	Финансы
Юникредит БО-11	5 000 R	10.75	25.05.16	28.11.16	20.11.19	10.5	46.2										BBB-//BB+	Финансы
Юникредит БО-21	10 000 R	10.50	20.05.16	25.05.16	17.05.19	4.3	40.1				98.04						BBB-//BB+	Финансы

Рынок рублевых облигаций

Выпуск	Объем, млн	Купон, %	Дата			Месяцев до		Цена	Изм.	Торговый объем, шт	Котировки		Доходность, %			Дюр, лет	Рейтинг F/M/S	Сектор
			купона	оферты	погаш	офрт	погаш				покупка	продажа	офрт	погаш	текущ			
КОРПОРАТИВНЫЕ РУБЛЕВЫЕ ОБЛИГАЦИИ																		
Юникредит БО-22	10 000 R	10.50	09.02.16	12.08.16	06.08.19	6.9	42.7	100.00		1	60.01	100.00	10.74		10.05	0.49	BBB-//BB+	Финансы
Юникредит БО-6	5 000 R	8.60	11.02.16		11.02.16		0.9				99.01	100.00					BBB-//BB+	Финансы
Юникредит БО-7	5 000 R	8.60	11.02.16		11.02.16		0.9	99.79		25 151	99.76	99.79		11.43	8.32	0.07	BBB-//BB+	Финансы
Юникредит БО-8	5 000 R	14.00	23.02.16		23.02.16		1.3				100.15	100.39					BBB-//BB+	Финансы
Юникредит БО-9	5 000 R	14.00	23.02.16		23.02.16		1.3				61.01	100.80					BBB-//BB+	Финансы
ЮниКредит-1ИП	5 000 R	8.20	09.03.16		07.09.16		7.8										BBB-//BB+	Финансы
ЮниКредит-2ИП	4 000 R	12.35	23.03.16	24.09.18	16.09.20	32.4	56.1										BBB-//BB+	Финансы
ЮТЭйрФ БО-11	1 500 R	12.00	18.03.16		17.06.16		5.1	16.88		1	7.11	16.88		7320.20	67.67	0.01		Транспорт
ЮТЭйрФ БО-12	1 500 R	12.00	18.03.16		17.06.16		5.1	5.52	(6.65)	972	6.71	11.10		95076.95	188.25	0.00		Транспорт
ЮТЭйрФ БО-13	1 500 R	12.00	18.03.16		17.06.16		5.1	6.30		55	5.57	8.80		70904.45	167.73	0.00		Транспорт
ЮТЭйр-Ф-5	1 500 R	9.50	21.01.16		21.07.16		6.2				1.00	98.88						Транспорт
ЮУ КЖСИ-01	2 500 R	10.00	23.02.16		23.02.16		1.3					100.00						Финансы
Ямал СПГ-01	2 300 R	3.539	08.03.16		19.02.30		169.3											Нефть и газ
Ямал СПГ-02	0 $	3.606	11.06.16		23.11.30		178.4											Нефть и газ

Рынок рублевых облигаций

Выпуск	Объем, млн	Купон, %	Дата			Месяцев до		Цена	Изм.	Торговый объем, шт	Котировки		Доходность, %			Дюр, лет	Рейтинг F/M/S	Сектор
			купона	оферты	погаш	офрт	погаш				покупка	продажа	офрт	погаш	текущ			
МУНИЦИПАЛЬНЫЕ ОБЛИГАЦИИ																		
Башкортостан-10	1 500 R	11.95	26.04.16		24.10.17		21.3				100.50						/Ba2/	Муниц.
Башкортостан-7	1 200 R	8.75	01.03.16		29.11.16		10.5				97.03	98.80					/Ba2/	Муниц.
Башкортостан-8	4 000 R	7.75	25.03.16		18.09.20		56.2				89.05	98.99					/Ba2/	Муниц.
Башкортостан-9	6 000 R	11.40	14.01.16		11.04.19		38.9				99.91	102.99					/Ba2/	Муниц.
БелгорОбл-6	1 000 R	7.00	09.02.16		08.08.17		18.8				91.39	95.49					BB/B1/	Муниц.
БелгорОбл-7	3 500 R	8.30	02.02.16		28.07.20		54.5	93.98		3	83.02	93.98		11.58	8.68	1.97	BB/B1/	Муниц.
БелгорОбл-8	5 000 R	10.65	28.03.16		21.06.21		65.3	97.63	(0.03)	229	97.44	98.19		12.53	10.86	1.63	BB/B1/	Муниц.
БелгорОбл-9	5 250 R	12.65	05.04.16		30.06.20		53.6				101.76	102.98					BB/B1/	Муниц.
ВолгОбл-10	600 R	7.00	04.05.16		04.05.16		3.6	98.28	0.00	250	98.30	98.99		13.22	7.03	0.27	B+//	Муниц.
ВолгОбл-11	1 500 R	8.24	29.01.16		28.05.17		16.4	96.00		3	92.03	97.24		13.50	8.43	0.75	B+//	Муниц.
ВолгОбл-12	4 000 R	7.77	17.03.16		14.06.18		29.0				88.52	98.98					B+//	Муниц.
ВолгОбл-13	1 600 R	7.80	04.02.16		01.11.18		33.6				92.11	101.61					B+//	Муниц.
ВолгОбл-14	4 250 R	10.50	17.03.16		13.07.19		42.0				95.31	97.49					B+//	Муниц.
ВолгОбл-15	5 000 R	12.74	05.02.16		30.10.20		57.6				95.01	101.30					B+//	Муниц.
Волгоград-6	400 R	9.47	24.02.16		23.08.17		19.3					99.75					/B2/	Муниц.
Волгоград-7	1 000 R	12.56	24.01.16		10.10.19		44.9				100.20	104.99					/B2/	Муниц.
Волгоград-8	1 000 R	13.73	13.05.16		19.10.20		57.2				100.66						/B2/	Муниц.
Волжский-1	300 R	15.00	27.01.16		24.12.19		47.3				102.11							Муниц.
ВологОбл-1	502 R	10.65	16.03.16		14.12.16		11.0	99.02	0.11	483	99.00	99.38		12.31	10.67	0.79		Муниц.
ВологОбл-2	2 300 R	9.75	08.03.16		05.12.17		22.7	98.10	(0.01)	340	98.00	98.10		12.76	9.84	0.70		Муниц.
ВоронежОбл-5	1 750 R	6.85	15.03.16		17.12.17		23.1	96.00		796	95.00	96.50		11.68	7.10	0.80		Муниц.
ВоронежОбл-6	4 500 R	7.78	23.01.16		23.10.18		33.3				93.50	99.99						Муниц.
ВоронежОбл-7	4 941 R	11.75	14.01.16		14.10.19		45.0	99.50	1.04	285	98.05	101.99		12.53	11.48	1.90		Муниц.
Казань-8	1 R	8.00	23.03.16		21.12.16		11.2										BB-//	Муниц.
КалужОбл-5	1 250 R	8.10	18.02.16		19.05.16		4.1				98.02	99.20					BB//	Муниц.
Карелия-14	150 R	9.49	31.05.16		30.11.16		10.6				97.55	100.00					B+//	Муниц.
Карелия-15	600 R	8.85	19.01.16		22.10.17		21.3				87.02	98.70					B+//	Муниц.
Карелия-16	1 600 R	7.89	27.01.16		29.01.19		36.5	94.00		1	90.01	96.38		13.42	8.25	1.07	B+//	Муниц.
Карелия-17	2 000 R	12.25	23.01.16		08.04.20		50.8	101.00	0.66	50	99.01	101.45		12.25	11.81	1.71	B+//	Муниц.
КемерОбл-1	1 000 R	8.20	26.02.16		28.11.18		34.5	93.00		681	93.02	93.99		12.75	8.72	1.62		Муниц.
Коми-10	630 R	9.00	15.06.16		15.12.16		11.0				90.01	99.68					BB/B1/	Муниц.
Коми-11	10 100 R	11.40	03.03.16		27.11.19		46.5				99.00	101.00					BB/B1/	Муниц.
Коми-12	10 000 R	12.00	19.01.16		23.06.21		65.3	100.00	0.10	32	98.01			12.15	11.27	2.35	BB/B1/	Муниц.
КострОбл-4	300 R	9.50	18.02.16		17.11.16		10.1	98.40	(0.42)	1 621	98.10	98.49		12.03	9.54	0.72	B+//	Муниц.
КострОбл-5	2 400 R	9.05	18.03.16		28.09.18		32.5				94.25	95.75					B+//	Муниц.
КраснодКр-4	3 765 R	8.95	11.02.16		09.11.17		21.9	97.36	0.06	149	97.26	98.39		12.38	9.05	0.82	BB/B1/	Муниц.
КраснодКр-5	4 800 R	12.80	01.03.16		27.11.18		34.5	103.49		20	101.50			10.24	2.65	1.48	BB/B1/	Муниц.
КрасняРкр-10	12 500 R	12.70	15.03.16		10.09.19		43.9	102.43	(0.07)	245	102.01	102.25		12.30	11.91	2.36	BB+/B1/BB-	Муниц.
КрасняРкр-11	4 250 R	11.70	02.02.16		29.10.19		45.5				100.14						BB+/B1/BB-	Муниц.
КрасняРкр-5	900 R	8.00	31.05.16		29.11.16		10.5				96.02	99.90					BB+/B1/BB-	Муниц.
КрасняРкр-6	6 764 R	8.25	21.04.16		19.10.17		21.2				94.62	96.00					BB+/B1/BB-	Муниц.
КрасняРкр-7	11 000 R	7.95	23.03.16		19.09.18		32.2				93.52	94.99					BB+/B1/BB-	Муниц.
КрасняРкр-8	10 000 R	10.90	14.03.16		08.07.18		29.8	99.44	0.38	18	99.00	99.50		11.78	10.85	1.27	BB+/B1/BB-	Муниц.
КрасняРкр-9	8 250 R	11.50	04.04.16		01.10.18		32.6	100.00	0.10	391	99.90	100.00		11.81	11.15	1.66	BB+/B1/BB-	Муниц.
ЛенОбл-4	248 R	12.85	15.03.16		07.12.21		70.8				99.51						BBB-/BB+	Муниц.
ЛипецОбл-7	1 000 R	9.00	27.05.16		26.05.17		16.4				90.03	99.98					BB//	Муниц.
ЛипецОбл-8	2 550 R	6.89	22.01.16		17.04.20		51.1				85.01	92.00					BB//	Муниц.
ЛипецОбл-9	4 500 R	10.50	08.03.16		04.06.19		40.7				96.00	98.35					BB//	Муниц.
МагаданскаяОбл-1	1 000 R	15.00	28.03.16		24.12.18		35.3				101.61							Муниц.
МарийЭл-7	1 200 R	11.30	31.03.16		07.07.18		29.8	99.81	(0.04)	1 405	99.00	99.85		12.00	11.25	0.82	BB//	Муниц.
МордовРесп-1	2 400 R	9.25	25.01.16		22.10.18		33.3	94.82	0.01	27	94.37	94.82		13.30	9.55	1.36	/B2/	Муниц.
МордовРесп-2	3 000 R	13.75	20.01.16		14.10.20		57.0	102.60	0.14	842	102.55	102.60		13.35	13.00	2.24	/B2/	Муниц.
Москва-48	30 000 R	7.00	11.06.16		11.06.22		76.9	78.10	0.15	1 122	79.21	79.99		11.46	8.89	4.61	BBB-/Ba1/BB+	Муниц.
Москва-49	14 056 R	7.00	14.06.16		14.06.17		17.0				94.76	96.00					BBB-/Ba1/BB+	Муниц.
Москва-56	8 468 R	7.00	22.03.16		22.09.16		8.3				97.41	100.00					BBB-/Ba1/BB+	Муниц.
Москва-66	4 348 R	12.849	23.02.16		23.11.18		34.3	107.31		43	100.01	107.33		10.26	11.78	2.19	BBB-/Ba1/BB+	Муниц.
Москва-67	29 694 R	7.00	01.06.16		01.06.16		4.6				98.18	99.04					BBB-/Ba1/BB+	Муниц.
НижгорОбл-10	12 000 R	11.15	28.02.16		23.08.20		55.3	103.99		3	102.51	103.99		12.50	10.29	2.45	BB/B1/	Муниц.
НижгорОбл-7	2 000 R	9.15	12.05.16		16.11.16		10.1	98.30		831	97.90	98.56		11.60	9.17	0.74	BB/B1/	Муниц.
НижгорОбл-8	6 400 R	9.65	24.02.16		29.08.17		19.5	98.00		200	97.80	98.10		11.85	9.49	0.93	BB/B1/	Муниц.
НижгорОбл-9	8 500 R	8.37	22.02.16		26.08.20		55.4				92.51	93.00					BB/B1/	Муниц.
Новосибирск-05	400 R	6.94	03.02.16		06.09.17		19.8				92.52	98.00					//BB+	Муниц.
Новосибирск-06	3 750 R	8.65	27.01.16		22.07.20		54.3	92.29	0.30	23 974	90.01	95.00		12.50	9.19	2.04	//BB+	Муниц.
Новосибирск-07	2 000 R	11.86	12.04.16		10.10.22		80.9				101.25	102.00					//BB+	Муниц.
НовосибОбл-01	5 000 R	7.79	28.01.16		30.10.18		33.5				93.50	95.49					BBB-//	Муниц.
НовосибОбл-02	7 000 R	11.40	16.01.16		08.10.19		44.8	99.00		377	99.01	100.94		12.46	11.20	1.74	BBB-//	Муниц.
Омск-1	700 R	13.06	02.03.16		03.12.17		22.7				100.51						/B2/	
ОмскОбл-1	2 000 R	7.85	13.04.16		14.10.16		9.0	97.70		767	95.42	100.99		11.54	8.03	0.66	/Ba3/	Муниц.
ОмскОбл-2	4 000 R	12.30	19.01.16		15.10.19		45.0	100.80		3 300	99.96	101.10		12.42	11.86	1.69	/Ba3/	Муниц.
Оренбург Обл-01	2 000 R	10.00	17.03.16		14.12.17		23.0				89.02	100.99					BB//	Муниц.
Оренбург Обл-02	4 500 R	8.50	23.03.16		19.06.19		41.2				80.52	98.00					BB//	Муниц.
Оренбург Обл-03	5 400 R	11.00	21.03.16		14.06.21		65.0				80.03	100.50					BB//	Муниц.
Оренбург Обл-04	5 000 R	14.00	14.01.16		03.07.25		113.7				110.00	111.10					BB//	Муниц.
РязОбл-2	1 875 R	9.50	17.03.16		14.12.17		23.0	98.49		4	97.80	98.49		11.77	9.58	0.77	B+//	Муниц.
САМАРОбл-10	10 800 R	10.00	07.04.16		01.07.21		65.6	96.50		5 000	95.07	98.00		12.32	10.35	1.81	/Ba3/BB	Муниц.
САМАРОбл-11	7 000 R	12.40	24.03.16		18.06.20		53.2	101.90	(0.10)	55	101.25	101.90		12.03	12.09	1.98	/Ba3/BB	Муниц.
САМАРОбл-7	2 440 R	7.49	02.03.16		30.11.16		10.6				89.03	97.75					/Ba3/BB	Муниц.
САМАРОбл-8	2 000 R	9.00	16.03.16		13.12.17		23.0	98.00		4	96.12	98.00		11.33	9.12	0.97	/Ba3/BB	Муниц.
САМАРОбл-9	6 640 R	8.15	05.02.16		31.07.20		54.6				85.76	95.91					/Ba3/BB	Муниц.
СвердлОбл-1	600 R	8.77	10.03.16		11.12.16		10.9										//BB	Муниц.
СвердлОбл-2	1 050 R	8.45	02.03.16		04.12.17		22.7				93.04	101.54					//BB	Муниц.
СМОЛОбл-1	2 250 R	8.90	18.01.16		20.10.18		33.2	94.89	0.39	108	93.52	94.96		12.74	9.18	1.42	B+//	Муниц.
СПетербург-2	5 859 R	7.94	02.06.16		01.06.17		16.6				94.76	98.53					BBB-/Ba1/	Муниц.

Рынок рублевых облигаций

Выпуск	Объем, млн	Купон, %	Дата			Месяцев до		Цена	Изм.	Торговый объем, шт	Котировки		Доходность, %			Дюр, лет	Рейтинг F/M/S	Сектор
			купона	оферты	погаш	офрт	погаш				покупка	продажа	офрт	погаш	текущ			
МУНИЦИПАЛЬНЫЕ ОБЛИГАЦИИ																		
СтавропольскийКр-01	1 750 R	9.20	15.03.16		12.12.17		22.9				96.04	99.00					BB//	Муниц.
СтавропольскийКр-02	3 000 R	8.09	03.02.16		04.11.20		57.7	92.21		120	90.00	92.21		11.75	8.63	2.28	BB//	Муниц.
ТверОбл-11	1 500 R	9.70	21.03.16		18.12.17		23.1				91.02	99.92					BB-//	Муниц.
ТверОбл-12	1 500 R	9.80	25.02.16		22.11.18		34.3				94.01	97.00					BB-//	Муниц.
Томск-4	320 R	8.50	01.03.16		29.11.16		10.5				80.01	98.80						Муниц.
Томск-5	5 R	14.00	15.03.16		15.12.19		47.0	104.50	0.00	557	102.50	104.50		12.27	13.25	1.79		Муниц.
ТомскОбл-10	4 000 R	8.75	22.03.16		18.12.18		35.1				94.00	96.00					//BB-	Муниц.
ТомскОбл-11	0 R		28.03.16		18.12.18		35.1				94.00	96.00					//BB-	Муниц.
ТомскОбл-8	2 750 R	8.60	20.03.16		19.12.17		23.2	97.00	0.60	200	96.00	97.00		11.63	8.81	1.08	//BB-	Муниц.
ТульскОбл-3	3 250 R	7.98	18.02.16		18.05.17		16.1				95.22	96.98					BB//	Муниц.
ТульскОбл-4	5 000 R	12.20	27.04.16		15.05.19		40.0	101.50	0.00	20	97.63	101.74		11.81	11.69	1.63	BB//	Муниц.
Удмуртия-5	600 R	10.05	26.05.16		24.11.16		10.4				98.01	105.00					BB-//	Муниц.
Удмуртия-6	1 500 R	10.10	07.06.16		05.12.17		22.7				59.01	97.99					BB-//	Муниц.
Удмуртия-7	1 800 R	8.45	07.04.16		01.10.20		56.6				85.03	95.00					BB-//	Муниц.
Удмуртия-8	3 000 R	13.80	24.03.16		17.09.20		56.2				102.06	112.97					BB-//	Муниц.
Хакасия-3	3 000 R	8.40	14.02.16		27.10.20		57.5				90.07	91.75					BB//	Муниц.
Хакасия-4	2 500 R	12.65	26.01.16		27.10.19		45.4	101.00		287	100.11	101.98		12.64	12.20	1.58	BB//	Муниц.
Хакасия-5	2 000 R	12.50	12.04.16		11.10.20		56.9				101.00	101.50					BB//	Муниц.
ХМАО-9	14 000 R	11.40	17.01.16		13.10.19		45.0	100.01	(0.03)	1 002	100.11	100.97		11.89	11.10	1.40	BBB-/Ba2/BB+	Муниц.
Чувашия-10	1 275 R	7.50	08.03.16		07.06.18		28.8				80.76						BB+/Ba3/	Муниц.
Якутия-10	1 500 R	8.57	11.02.16		17.05.17		16.1				96.77	99.00					BBB-//BB	Муниц.
Якутия-3	1 000 R	7.95	19.02.16		20.05.16		4.2	99.28	0.04	1 243	98.51	99.35		10.43	7.91	0.31	BBB-//BB	Муниц.
Якутия-5	2 250 R	9.20	20.01.16		24.04.18		27.3				90.22	99.99					BBB-//BB	Муниц.
Якутия-6	2 000 R	10.10	30.03.16		02.07.21		65.6				94.51	98.75					BBB-//BB	Муниц.
Якутия-7	5 500 R	12.43	18.02.16		14.05.20		52.0				102.00						BBB-//BB	Муниц.
ЯрОбл-12	5 000 R	7.85	15.01.16		13.07.18		30.0	94.50		2 869	94.09	95.88		12.72	8.14	1.10	BB//	Муниц.
ЯрОбл-13	7 000 R	10.20	29.03.16		24.09.19		44.4	97.21	0.10	151	97.00	98.98		12.43	10.45	1.51	BB//	Муниц.

Рынок еврооблигаций

Выпуск	Объем, млн	Купон, %	Дата			Месяцев до		Цена	Изм.	Торговый объем, шт	Котировки		Доходность, %			Дюр, лет	Рейтинг F/M/S	Сектор
			купона	оферты	погаш	офрт	погаш				покупка	продажа	офрт	погаш	текущ			
ЕВРООБЛИГАЦИИ																		
AFK Sistema '19	500 $	6.95	17.05.16		17.05.19		40.1	98.87	0.08		98.36	99.37		7.33	6.95	2.90	BB-/B1/BB	Телеком
AHML '18	15 000 R	7.75	13.02.16		13.02.18		25.0	92.98	0.15		92.78	93.19		11.63	8.06	1.79	/Ba1/BB+	Финансы
AkBars '18	350 $	8.00	06.08.16		06.08.18		30.7	101.42	0.51		101.06	101.78		7.34	7.63	2.19	BB-/B2/	Финансы
AkBars '22	600 $	8.00	13.07.16		13.07.22		78.0	97.75	0.75		97.13	98.38		8.46	8.18	4.97	B//	Финансы
AlfaBank '16	10 000 R	8.625	26.04.16		26.04.16		3.4	98.94	(0.08)		98.83	99.05		12.38	8.56	0.27	BB+/Ba2/BB	Финансы
AlfaBank '17 02	300 $	6.30	22.02.16		22.02.17		13.3	100.88	(0.21)		100.37	101.38		5.47	6.10	1.03	BB/B1/B+	Финансы
AlfaBank '17 06	350 €	5.50	10.06.16		10.06.17		16.9	101.09	(0.06)		100.62	101.55		4.66	5.27	1.30	BB/Ba2/B+	Финансы
AlfaBank '17 09	1 000 $	7.875	25.03.16		25.09.17		20.4	104.02	0.01		103.65	104.40		5.36	7.40	1.55	BB+/Ba2/BB	Финансы
AlfaBank '18	85 F	4.00	16.01.16		16.01.18		24.1	98.38	0.19		97.50	99.25		4.87	3.91	1.81	BB/Ba2/B+	Финансы
AlfaBank '18 5%	500 $	5.00	27.05.16		27.11.18		34.5	98.71	0.23		98.42	99.01		5.49	5.03	2.62	BB+/Ba2/BB	Финансы
AlfaBank '19	750 $	7.50	26.03.16		26.09.19		44.4	100.35	0.04		99.90	100.79		7.39	7.31	3.12	BB/B1/B+	Финансы
AlfaBank '21	1 000 $	7.75	28.04.16		28.04.21		63.5	102.78	(0.04)		102.29	103.27		7.11	7.42	4.24	BB+/Ba2/BB	Финансы
AlfaBank '25	250 $	9.50	18.02.16	18.02.20 C	18.02.25	49.2	109.2	100.07	0.10		99.41	100.74	9.47	9.48	9.14	3.21	BB//	Финансы
AllianceOil '19	350 $	10.00	11.03.16	11.03.17 C	11.03.19	13.9	37.9	51.03	0.21		48.51	53.56	86.39	42.75	18.38	0.73	//B-	Нефть и газ
AllianceOil '20	500 $	7.00	04.05.16		04.05.20		51.7	38.52	1.52		37.03	40.01		36.18	17.56	2.79		Нефть и газ
Alrosa '20	1 000 $	7.75	03.05.16		03.11.20		57.7	104.46	0.04		104.08	104.85		6.65	7.31	3.93	BB/Ba2/BB-	МГД
Bank Otkrytie '19	300 $	10.00	17.06.16		17.12.19		47.1	103.00	0.00		102.50	103.50		9.07	9.64	3.19	/B2/	Финансы
BoM '17	400 $	6.02	10.05.16		10.05.17		15.8	100.11	(0.01)		99.78	100.45		5.92	5.95	1.24	/B1/	Финансы
Borets '18	420 $	7.625	26.03.16		26.09.18		32.4	82.49	0.23		81.19	83.79		15.82	9.00	2.23	/B1/BB-	Нефть и газ
BrunswickRail '17	600 $	6.50	01.05.16		01.11.17		21.6	46.00	(0.01)		44.00	48.00		59.01	13.74	1.27	/Caa3/CCC-	Транспорт
CreditEurB '19	250 $	8.50	15.05.16		15.11.19		46.1	101.00	0.06		100.00	102.00		8.19	8.30	3.19	B+/B2/	Финансы
DME '18	300 $	6.00	26.05.16		26.11.18		34.4	97.84	0.18		97.47	98.22		6.84	6.08	2.57	BB+//BB+	Транспорт
EBRD '16 11	3 000 R		14.02.16		14.11.16		10.0										AAA/Aaa/AAA	Финансы
EBRD '16 2	7 500 R		12.02.16		12.02.16		1.0										AAA/Aaa/AAA	Финансы
EDC '20	600 $	4.875	17.04.16		17.04.20		51.1	86.64	0.07		86.23	87.06		8.69	5.55	3.66	BB//BB	Нефть и газ
EurDevBank '17	5 000 R	8.00	05.04.16		05.10.17		20.7	94.61	0.07		94.10	95.12		11.51	8.27	1.52	/Baa1/BBB-	Финансы
EurDevBank '20	500 $	5.00	26.03.16		26.09.20		56.4	99.63	(0.06)		99.11	100.15		5.09	4.94	4.08	/Baa1/BBB-	Финансы
EurDevBank '22	500 $	4.767	20.03.16		20.09.22		80.3	95.38	(0.08)		94.78	95.97		5.60	4.92	5.54	/Baa1/BBB-	Финансы
Eurochem '17	750 $	5.125	12.06.16		12.12.17		22.9	100.26	0.16		99.93	100.60		4.98	5.09	1.80	BB//BB	Хим. пром.
Evraz '17	600 $	7.40	24.04.16		24.04.17		15.3	102.61	(0.02)		102.20	103.03		5.25	7.10	1.20	BB-/B1/BB-	МГД
Evraz '18 6.75%	850 $	6.75	27.04.16		27.04.18		27.4	98.43	(0.08)		98.08	98.77		7.50	6.76	2.05	BB-/B1/BB-	МГД
Evraz '18 9.5%	700 $	9.50	24.04.16		24.04.18		27.3	104.30	0.00		103.92	104.69		7.40	8.93	2.00	BB-/B1/BB-	МГД
Evraz '19	350 $	7.50	15.05.16	15.05.17 C	15.11.19	16.0	46.1	92.00	(0.38)		91.50	92.50	17.01	10.06	8.05	1.18	BB-/Ba3/BB	МГД
Evraz '20	1 000 $	6.50	22.04.16		22.04.20		51.3	92.07	(0.02)		91.65	92.48		8.76	6.95	3.56	BB-/Ba3/BB-	МГД
Evraz '21	750 $	8.25	28.07.16		28.01.21		60.5	97.10	0.03		96.70	97.51		21.22	8.44	3.92	BB-/Ba3/BB-	МГД
Expobank '21	20 $	8.00	22.01.16		22.04.21		63.3											Финансы
FEES '19	17 500 R	8.446	13.03.16		13.03.19		37.9	91.99	(0.04)		91.74	92.23		11.53	8.91	2.60	BBB-/Ba1/BB+	Электроэнерг.
FESCO '18	550 $	8.00	02.05.16	02.05.16 C	02.05.18	3.6	27.6	60.37	0.38		59.00	61.75	300.78	34.18	12.91	0.12	B-//B-	Транспорт
FESCO '20	325 $	8.75	02.05.16	02.05.17 C	02.05.20	15.6	51.6	60.18	0.08		59.15	61.21	59.30	24.10	14.13	0.94	B-//B-	Транспорт
Gazp '16 05	1 000 $	4.95	23.05.16		23.05.16		4.3	100.63	(0.00)		100.42	100.83		3.17	4.89	0.36	BBB-/Ba1/BB+	Нефть и газ
Gazp '16 11	1 350 $	6.212	22.05.16		22.11.16		10.3	102.34	(0.13)		102.10	102.57		3.42	6.02	0.83	BBB-/Ba1/BB+	Нефть и газ
Gazp '17 3.755%	1 400 €	3.755	15.03.16		15.03.17		14.0	99.96	0.07		99.63	100.29		3.78	3.64	1.09	BBB-/Ba1/BB+	Нефть и газ
Gazp '17 5.136%	500 €	5.136	22.03.16		22.03.17		14.2	101.59	0.01		101.27	101.92		3.73	4.86	1.10	BBB-/Ba1/BB+	Нефть и газ
Gazp '17 5.44%	500 €	5.44	02.11.16		02.11.17		21.6	102.68	0.03		102.38	102.98		3.86	5.24	1.69	BBB-/Ba1/BB+	Нефть и газ
Gazp '18 07	900 R	3.70	25.07.16		25.07.18		30.3	98.72	0.09		98.38	99.06			3.68		BBB-/Ba1/BB+	Нефть и газ
Gazp '18 10	1 000 €	4.625	15.10.16		15.10.18		33.0	100.71	0.00		100.35	101.08		13.73	41.29	1.47	BBB-/Ba1/BB+	Нефть и газ
Gazp '18 EUR	1 200 €	6.605	13.02.16		13.02.18		25.0	104.55	(0.03)		104.18	104.92		4.27	5.97	1.83	BBB-/Ba1/BB+	Нефть и газ
Gazp '18 USD	1 100 $	8.146	11.04.16		11.04.18		26.9	106.88	0.03		106.58	107.17		4.87	7.48	2.02	BBB-/Ba1/BB+	Нефть и газ
Gazp '19 CHF	500 F	2.85	25.10.16		25.10.19		45.4	97.41	(0.15)		96.75	98.07		3.59	2.91	3.49	BBB-/Ba1/BB+	Нефть и газ
Gazp '19 USD	2 250 $	9.25	23.04.16		23.04.19		39.3	110.09	0.03		109.73	110.44		5.82	8.25	2.79	BBB-/Ba1/BB+	Нефть и газ
Gazp '20 3.85%	800 $	3.85	06.02.16		06.02.20		48.8	91.50	0.13		91.10	91.89		6.25	4.13	3.61	BBB-/Ba1/BB+	Нефть и газ
Gazp '20 EUR	1 000 €	3.389	20.03.16		20.03.20		50.2	94.79	(0.06)		94.32	95.25		4.79	3.47	3.68	BBB-/Ba1/BB+	Нефть и газ
Gazp '20 GBP	500 £	5.338	25.03.16		25.09.20		56.4	94.96	(0.15)		94.37	95.56		6.60	5.53	4.00	BBB-/Ba1/BB+	Нефть и газ
Gazp '21 EUR	750 €	3.60	26.02.16		26.02.21		61.5	94.46	(0.02)		93.99	94.92		4.85	3.69	4.39	BBB-/Ba1/BB+	Нефть и газ
Gazp '21 USD	600 $	5.999	23.01.16		23.01.21		60.4	97.73	0.01		97.34	98.12		6.54	5.97	4.15	BBB-/Ba1/BB+	Нефть и газ
Gazp '22 03	1 300 $	6.51	07.03.16		07.03.22		73.8	97.94	0.18		97.56	98.32		6.92	6.50	4.87	BBB-/Ba1/BB+	Нефть и газ
Gazp '22 07	1 000 $	4.95	19.01.16		19.07.22		78.2	90.86	0.13		90.45	91.27		6.70	5.31	5.28	BBB-/Ba1/BB+	Нефть и газ
Gazp '25	500 €	4.364	21.03.16		21.03.25		110.3	94.21	0.10		93.69	94.72		5.17	4.46	7.07	BBB-/Ba1/BB+	Нефть и газ
Gazp '28	900 $	4.95	06.02.16		06.02.28		144.9	81.89	0.38		81.46	82.32		7.22	5.89	8.34	BBB-/Ba1/BB+	Нефть и газ
Gazp '34	1 200 $	8.625	28.04.16		28.04.34		219.6	108.75	0.08		108.28	109.21		7.72	7.80	9.35	BBB-/Ba1/BB+	Нефть и газ
Gazp '37	1 250 $	7.288	16.02.16		16.08.37		259.2	95.90	0.41		95.42	96.37		7.68	7.37	10.26	BBB-/Ba1/BB+	Нефть и газ
Gazprombank perp	1 000 $	7.875	25.04.16	25.04.18 C		27.4		79.54	0.04		78.59	80.50	19.35		9.69	1.89		Финансы
GazpromNeft '18	750 €	2.933	26.04.16		26.04.18		27.4	96.33	(0.06)		95.98	96.67		4.66	2.98	2.10	BBB-/Ba1/BB+	Нефть и газ
GazpromNeft '22	1 500 $	4.375	19.03.16		19.09.22		80.2	85.34	0.00		84.92	85.75		7.17	5.04	5.50	BBB-/Ba1/BB+	Нефть и газ
GazpromNeft '23	1 500 $	6.00	27.05.16		27.11.23		94.5	90.57	(0.12)		90.14	91.01		7.61	6.57	6.02	BBB-/Ba1/BB+	Нефть и газ
GPB '16 02	500 ¥	4.00	24.02.16		24.02.16		1.3	99.02	(0.22)		98.53	99.51		13.11	3.98	0.10	BB+/Ba2/BB+	Финансы
GPB '16 05	120 $	7.35	08.05.16		08.05.16		3.8	101.08	0.07		100.68	101.48		3.78	6.93	0.31	BB+/Ba2/BB+	Финансы
GPB '16 07	20 000 R	7.875	25.01.16		25.07.16		6.3	98.25	(0.00)		98.04	98.46		11.34	7.73	0.49	BB+/Ba2/BB+	Финансы
GPB '16 11	20 000 R		24.05.16		24.11.16		10.4										BB+/Ba2/BB+	Финансы
GPB '16 12	200 F	2.375	09.12.16		09.12.16		10.8	98.99	(0.02)		98.38	99.60		3.52	2.39	0.87	BB+/Ba2/BB+	Финансы
GPB '17	1 000 ¥	4.25	29.01.16		30.01.17		12.6										BB+/Ba2/BB+	Финансы
GPB '17	1 000 $	5.625	18.05.16		18.05.17		16.1	101.14	(0.05)		100.77	101.51		4.74	5.52	1.28	BB+/Ba2/BB+	Финансы
GPB '18	1 000 €	3.984	30.10.16		30.10.18		33.5	96.67	0.01		96.24	97.11		5.28	4.08	2.55	BB+/Ba2/BB+	Финансы
GPB '19 05	500 $	7.25	03.05.16		03.05.19		39.6	99.39	(0.15)		98.79	99.99		7.46	7.19	2.85	BB/B2/BB-	Финансы
GPB '19 07	1 000 €	4.00	01.07.16		01.07.19		41.6	95.25	(0.01)		94.80	95.70		5.53	4.10	3.06	BB+/Ba2/BB+	Финансы
GPB '19 09	750 $	4.96	05.03.16		05.09.19		43.7	94.64	(0.05)		94.19	95.08		6.64	5.15	3.20	BB+/Ba2/BB+	Финансы
GPB '19 RUB	13 500 R	8.75	29.06.16		29.06.19		41.5	90.69	0.19		90.25	91.13		12.16	9.17	2.65	BB//	Финансы
GPB '23	750 $	7.496	28.06.16	28.12.18 C	28.12.23	35.5	95.5	87.47	(0.07)		86.73	88.20	12.71		8.54	2.52	B+//	Финансы
GPB '24	325 F	5.125	13.05.16	13.05.19 C	13.05.24	39.9	100.0	91.27	(0.12)		90.35	92.20	8.21	6.51	5.41	2.80	B+//	Финансы
HCFB '20	500 $	9.375	24.04.16	24.04.18 C	24.04.20	27.3	51.4	94.99	0.13		94.00	95.98	11.93		9.66	1.94	B/B3/	Финансы
HCFB '21	200 $	10.50	17.04.16	17.04.19 C	19.04.21	39.1	63.2	88.44	(2.26)		87.83	89.06	15.10	13.63	11.54	2.55	B//	Финансы
KHMB '23	200 $	9.15	18.06.16		18.06.23		89.2	82.75	0.38		81.75	83.75		12.81	10.97	4.98	/Caa1/B+	Финансы
Koks '16	163 $	7.75	23.06.16		23.06.16		5.3	95.00	(0.50)		94.50	95.50		20.01	8.12	0.40	B/B3/B-	МГД

Рынок еврооблигаций

Выпуск	Объем, млн	Купон, %	Дата купона	Дата оферты	Дата погаш	Месяцев до офрт	Месяцев до погаш	Цена	Изм.	Торговый объем, шт	Котировки покупка	Котировки продажа	Доходность, % офрт	Доходность, % погаш	Доходность, % текущ	Дюр, лет	Рейтинг F/M/S	Сектор
ЕВРООБЛИГАЦИИ																		
Koks '18	136 $	10.75	28.06.16		28.12.18		35.5	88.94	(0.56)		87.13	90.75		15.55	12.03	2.39	B/B3/B	МГД
Lukoil '17	500 $	6.356	07.06.16		07.06.17		16.8	103.83	0.15		103.57	104.09		3.53	6.08	1.33	BBB-/Ba1/BBB-	Нефть и газ
Lukoil '18	1 500 $	3.416	24.04.16		24.04.18		27.3	97.02	0.09		96.72	97.32		4.81	3.49	2.14	BBB-/Ba1/BBB-	Нефть и газ
Lukoil '19	600 $	7.25	05.05.16		05.11.19		45.7	106.46	(0.04)		106.09	106.84		5.35	6.72	3.28	BBB-/Ba1/BBB-	Нефть и газ
Lukoil '20	1 000 $	6.125	09.05.16		09.11.20		57.9	100.28	(0.06)		99.89	100.67		6.05	6.04	4.08	BBB-/Ba1/BBB-	Нефть и газ
Lukoil '22	500 $	6.656	07.06.16		07.06.22		76.8	100.96	(0.06)		100.56	101.37		6.47	6.55	5.12	BBB-/Ba1/BBB-	Нефть и газ
Lukoil '23	1 500 $	4.563	24.04.16		24.04.23		87.4	87.69	0.04		87.25	88.13		6.73	5.14	5.93	BBB-/Ba1/BBB-	Нефть и газ
M2M '19	34 $	9.00	25.04.16		25.10.19		45.4	113.25	0.00		112.88	113.63		5.10	7.81	3.19	B//	Финансы
MBRD '16	60 $	7.93	10.03.16		10.03.16		1.8	97.50	(1.32)		95.57	99.43		24.65	7.91	0.14	/Caa1/	Финансы
MCB '18 02	500 $	7.70	01.02.16		01.02.18		24.6	99.93	(0.32)		99.23	100.64		7.73	7.45	1.80	BB/B1/BB-	Финансы
MCB '18 11	500 $	8.70	13.05.16		13.11.18		34.0	92.53	(0.11)		91.83	93.23		11.87	9.26	2.38	BB-//	Финансы
MCB '25	5 000 R	16.50	26.05.16	26.05.20 C	26.05.25	52.4	112.4	100.19	0.00		100.00	100.38	16.42	9.76	16.12	2.97	BB-/B1/BB-	Финансы
MetalloInv '16	750 $	6.50	21.01.16		21.07.16		6.2	101.08	(0.04)		100.71	101.46		4.37	6.24	0.50	BB/Ba2/BB	МГД
MetalloInv '20	1 000 $	5.625	17.04.16		17.04.20		51.1	94.22	(0.47)		93.81	94.63		7.22	5.89	3.65	BB/Ba2/BB	МГД
Moscow '16	408 €	5.064	20.10.16		20.10.16		9.2	102.14	(0.02)		101.76	102.52		2.21	4.90	0.75	BBB-/Ba1/BB+	Муниц.
MTS '20	750 $	8.625	22.06.16		22.06.20		53.3	109.87	(0.01)		109.44	110.31		6.05	7.81	3.69	BB+/Ba1/BB+	Телеком
MTS '23	500 $	5.00	30.05.16		30.05.23		88.5	91.84	(0.10)		91.41	92.27		6.40	5.41	5.97	BB+/Ba1/BB+	Телеком
NLMK '18	800 $	4.45	19.02.16		19.02.18		25.2	98.92	0.15		98.61	99.24		4.99	4.42	1.94	BBB-/Ba1/BB+	МГД
NLMK '19	500 $	4.95	26.03.16		26.09.19		44.4	98.49	0.14		98.10	98.87		5.40	4.95	3.29	BBB-/Ba1/BB+	МГД
Nordgold '18	500 $	6.375	07.05.16		07.05.18		27.7	100.12	(0.07)		99.68	100.56		6.31	6.29	2.10	BB-/Ba3/	МГД
NorNikel '18	750 $	4.375	30.04.16		30.04.18		27.5	99.61	0.12		99.29	99.93		4.55	4.35	2.14	BBB-/Ba1/BBB-	МГД
NorNikel '20	1 000 $	5.55	28.04.16		28.10.20		57.5	99.20	0.06		98.85	99.54		5.74	5.53	4.11	BBB-/Ba1/BBB-	МГД
NorNikel '22	1 000 $	6.625	14.04.16		14.10.22		81.0	100.22	(0.07)		99.87	100.57		6.58	6.51	5.29	BBB-/Ba1/BBB-	МГД
Novatek '16	600 $	5.326	03.02.16		03.02.16		0.7	100.25	0.00		100.00	100.50		0.84	5.19	0.06	BBB-/Ba1/BB+	Нефть и газ
Novatek '17	14 000 R	7.75	21.02.16		21.02.17		13.3	96.21	0.00		96.01	96.42		11.48	7.81	0.99	BBB-/Ba1/BB+	Нефть и газ
Novatek '21	650 $	6.604	03.02.16		03.02.21		60.7	98.78	(0.08)		98.35	99.22		6.89	6.49	4.11	BBB-/Ba1/BB+	Нефть и газ
Novatek '22	1 000 $	4.422	13.06.16		13.12.22		83.0	87.11	(0.14)		86.67	87.55		6.79	5.05	5.74	BBB-/Ba1/BB+	Нефть и газ
OtkritieFC '18	500 $	7.25	25.04.16		25.04.18		27.4	100.76	0.16		100.44	101.07		6.88	7.09	2.04	/Ba3/BB-	Финансы
OtkritieFC '19	500 $	10.00	26.04.16		26.04.19		39.4	101.41	(0.25)		100.70	102.12		9.48	9.66	2.70	/B2/	Финансы
Peresvet '26	8 000 R	13.25	22.01.16		22.01.26		120.4											Финансы
PhosAgro '18	500 $	4.204	13.02.16		13.02.18		25.0	98.94	0.29		98.57	99.31		4.74	4.18	1.94	BB+/Ba1/BBB-	Хим. пром.
Polyus Gold '20	750 $	5.625	29.04.16		29.04.20		51.5	95.76	0.11		95.36	96.17		6.78	5.80	3.69	BBB-/BB+	МГД
PromSvyazB '16	200 $	11.25	08.07.16		08.07.16		5.8	102.50	0.00		101.51	103.49		5.95	10.96	0.47	/B2/	Финансы
PromSvyazB '17	400 $	8.50	25.04.16		25.04.17		15.4	102.62	0.04		102.14	103.11		6.33	8.14	1.19	/Ba3/BB-	Финансы
PromSvyazB '19	600 $	10.20	06.05.16		06.11.19		45.8	102.21	(0.49)		101.51	102.91		9.49	9.80	3.06	/B2/	Финансы
PromSvyazB '21 3	100 $	10.50	17.03.16		17.03.21		62.1	91.00	0.16		90.00	92.00		12.93	11.12	3.69		Финансы
PromSvyazB '21 7	300 $	10.50	30.01.16		30.07.21		66.5	97.33	(0.29)		96.17	98.49		11.15	10.29	3.91	/B3/	Финансы
Raspadskaya '17	400 $	7.75	27.04.16		27.04.17		15.4	100.78	(0.00)		100.06	101.49		7.10	7.57	1.19	B+/B1/	МГД
RBCIRU '18	140 $	6.00	06.05.16		06.05.18		27.7											Медиа
Renaissance '16	325 $	11.00	21.04.16		21.04.16		3.2										B-//B-	Финансы
RenCap '16	350 $	7.75	31.05.16		31.05.16		4.5	100.07	0.00		99.51	100.63		7.47	7.62	0.37	/B3/B-	Финансы
RenCap '18	150 $	13.50	21.06.16		21.06.18		29.2	85.77	0.01		83.99	87.56		21.25	15.59	1.91	/Caa1/	Финансы
RenCap '19	100 $	13.50	22.05.16		22.05.19		40.2	81.63	0.00		80.00	83.25		21.42	16.16	2.43		Финансы
Rosneft '17	1 000 $	3.149	06.03.16		06.03.17		13.7	98.36	0.09		98.08	98.63		4.63	3.17	1.10	/Ba1/BB+	Нефть и газ
Rosneft '22	2 000 $	4.199	06.03.16		06.03.22		73.7	85.77	(0.04)		85.37	86.17		7.09	4.81	5.14	/Ba1/BB+	Нефть и газ
RSHB '16 CNY	1 000 ¥	3.60	04.02.16		04.02.16		0.7	99.36	0.00		98.96	99.76		15.09	3.57	0.05	BB+/Ba2/	Финансы
RSHB '16 RUB	32 000 R	8.70	17.03.16		17.03.16		2.1	99.36	0.02		99.23	99.50		12.25	8.52	0.17	BB+/Ba2/	Финансы
RSHB '17 02	20 000 R	8.625	17.02.16		17.02.17		13.2	96.42	(0.11)		96.09	96.75		12.20	8.63	0.97	BB+/Ba2/	Финансы
RSHB '17 05	1 250 $	6.299	15.05.16		15.05.17		16.0	101.19	0.07		100.86	101.51		5.36	6.16	1.26	BB+/Ba2/	Финансы
RSHB '17 12	1 600 $	5.298	27.06.16		27.12.17		23.4	99.61	0.03		99.33	99.90		5.51	5.31	1.83	BB+/Ba2/	Финансы
RSHB '18 02	10 000 R	7.875	07.02.16		07.02.18		24.8	92.41	0.07		91.97	92.84		12.13	8.22	1.77	BB+/Ba2/	Финансы
RSHB '18 05	1 000 $	7.75	29.05.16		29.05.18		28.5	103.83	(0.25)		103.47	104.18		5.99	7.40	2.14	BB+/Ba2/	Финансы
RSHB '18 07	1 300 $	5.10	25.01.16		25.07.18		30.3	98.00	(0.06)		97.64	98.37		5.96	5.08	2.28	BB+/Ba2/	Финансы
RSHB '21	800 $	6.00	03.06.16	03.06.16 C	03.06.21	4.6	64.7	94.75	0.01		94.26	95.25	20.65		6.29	0.35	BB/B2/	Финансы
RSHB '23	500 $	8.50	16.04.16		16.10.23		93.1	91.85	(0.07)		91.24	92.46		10.03	9.05	5.35		Финансы
Russia '17	2 000 $	3.25	04.04.16		04.04.17		14.7	99.89	0.04		99.69	100.09		3.34	3.22	1.18	BBB-/Ba1/BB+	Гос.
Russia '18 RUB	90 000 R	7.85	10.03.16		10.03.18		25.8	95.11	0.07		94.93	95.30		10.43	8.03	1.87	BBB-/Ba1/BBB-	Гос.
Russia '18 USD	3 466 $	11.00	24.01.16		24.07.18		30.3	116.62	(0.40)		116.13	117.11		4.03	9.03	2.16	BBB-/Ba1/BB+	Гос.
Russia '19	1 500 $	3.50	16.01.16		16.01.19		36.1	98.42	(0.06)		98.09	98.74		4.06	3.49	2.77	BBB-/Ba1/BB+	Гос.
Russia '20 EUR	725 €	3.625	16.09.16		16.09.20		56.1	101.04	(0.37)		100.50	101.58		3.38	3.55	4.20	BBB-/Ba1/BB+	Гос.
Russia '20 USD	3 500 $	5.00	29.04.16		29.04.20		51.5	101.99	(0.09)		101.66	102.31		4.48	4.85	3.80	BBB-/Ba1/BB+	Гос.
Russia '22	2 000 $	4.50	04.04.16		04.04.22		74.7	98.71	(0.12)		98.38	99.04		4.74	4.50	5.30	BBB-/Ba1/BB+	Гос.
Russia '23	3 000 $	4.875	16.03.16		16.09.23		92.1	99.10	(0.26)		98.87	99.33		5.02	4.84	6.23	BBB-/Ba1/BB+	Гос.
Russia '28	2 500 $	12.75	24.06.16		24.06.28		149.4	156.00	(0.16)		155.01	156.99		6.22	8.14	7.45	BBB-/Ba1/BB+	Гос.
Russia '30	9 405 $	7.50	31.03.16		31.03.30		170.6	119.99	(0.02)		119.85	120.12		2.94	6.06	4.16	BBB-/Ba1/BB+	Гос.
Russia '42	3 000 $	5.625	04.04.16		04.04.42		314.9	90.54	(0.65)		90.09	91.00		6.37	6.11	12.77	BBB-/Ba1/BB+	Гос.
Russia '43	1 500 $	5.875	16.03.16		16.09.43		332.3	92.69	(0.95)		92.20	93.18		6.44	6.21	12.81	BBB-/Ba1/BB+	Гос.
RusStandB '16	200 $	7.561	01.06.16		01.12.16		10.6	79.50	1.00		77.00	82.00		36.71	9.41	0.73	/Caa3/CCC-	Финансы
RusStandB '17	525 $	9.25	11.07.16		11.07.17		17.9	89.01	0.01		85.01	93.01		17.95	10.39	1.31	/Caa2/CCC+	Финансы
RusStandB '22	451 $	0.00	27.04.16		27.10.22		81.5	27.76	(0.06)		25.32	30.20		35.12	0.00	4.30	/Caa2/CCC+	Финансы
RZD '17	1 500 $	5.739	03.04.16		03.04.17		14.6	101.57	0.02		101.34	101.81		4.40	5.56	1.16	BBB-/Ba1/BB+	Транспорт
RZD '18	525 F	2.177	26.02.16		26.02.18		25.4	95.80	0.27		95.46	96.14		4.29	2.23	1.97	BBB-/Ba1/BB+	Транспорт
RZD '19	35 000 R	8.30	02.04.16		02.04.19		38.6	91.93	0.09		91.78	92.08		11.35	8.81	2.66	BBB-/Ba1/BBB-	Транспорт
RZD '21 CHF	150 F	2.73	26.02.16		26.02.21		61.5	93.30	0.01		92.65	93.94		4.21	2.85	4.53	BBB-/Ba1/BB+	Транспорт
RZD '21 EUR	1 000 €	3.374	20.05.16		20.05.21		64.2	92.24	(0.13)		91.75	92.73		5.06	3.56	4.62	BBB-/Ba1/BB+	Транспорт
RZD '22	1 400 $	5.70	05.04.16		05.04.22		74.7	96.43	(0.31)		96.04	96.81		6.40	5.82	5.07	BBB-/Ba1/BB+	Транспорт
RZD '23	500 €	4.60	06.03.16		06.03.23		85.7	96.60	(0.24)		96.06	97.15		5.18	4.58	5.70	BBB-/Ba1/BB+	Транспорт
RZD '31	650 £	7.487	25.03.16		25.03.31		182.4	92.09	(0.76)		91.37	92.80		8.42	7.94	8.49	BBB-/Ba1/BB+	Транспорт
Sber '16	25 000 R	7.00	31.01.16		31.01.16		0.6	99.88	0.00		99.75	100.01		8.96	6.42	0.05	BBB-/Ba1/	Финансы
Sber '17 02	1 000 $	4.95	07.02.16		07.02.17		12.8	101.26	0.03		101.01	101.50		3.74	4.79	1.01	BBB/Ba1/	Финансы
Sber '17 03	1 250 $	5.40	24.03.16		24.03.17		14.3	101.79	0.09		101.57	102.00		3.85	5.22	1.14	BBB/Ba1/	Финансы
Sber '17 CHF	250 F	2.065	29.02.16		28.02.17		13.5	99.36	(0.08)		98.85	99.88		2.65	2.04	1.08	BBB/Ba1/	Финансы
Sber '18	550 TR	7.40	04.03.16		04.03.18		25.6	87.05	0.02		85.93	88.17		14.65	8.25	1.82	BBB-/Ba1/	Финансы

Рынок еврооблигаций

Выпуск	Объем, млн	Купон, %	Дата			Месяцев до		Цена	Изм.	Торговый объем, шт	Котировки		Доходность, %			Дюр, лет	Рейтинг F/M/S	Сектор
			купона	оферты	погаш	офрт	погаш				покупка	продажа	офрт	погаш	текущ			
ЕВРООБЛИГАЦИИ																		
Sber '19 3.08%	500 €	3.08	07.03.16		07.03.19		37.7	95.19	0.00		94.50	95.88		4.74	3.20	2.92	BBB-/Ba1/	Финансы
Sber '19 4.15%	500 $	4.15	06.03.16		06.03.19		37.7	100.50	0.06		100.13	100.88		3.98	4.07	2.88	BBB/Ba1/	Финансы
Sber '19 5.18%	1 000 $	5.18	28.06.16		28.06.19		41.5	100.12	(0.06)		99.77	100.47		5.14	5.16	3.12	BBB-/Ba1/	Финансы
Sber '19 EUR	1 000 €	3.352	15.11.16		15.11.19		46.1	97.25	0.02		96.84	97.66		4.14	3.43	3.50	BBB-/Ba1/	Финансы
Sber '21	1 000 $	5.717	16.06.16		16.06.21		65.1	98.28	0.26		97.90	98.66		6.09	5.79	4.57	BBB/Ba1/	Финансы
Sber '22 02	1 500 $	6.125	07.02.16		07.02.22		72.9	99.76	0.26		99.39	100.12		6.17	5.98	4.87	BBB-/Ba1/	Финансы
Sber '22 10	2 000 $	5.125	29.04.16		29.10.22		81.5	90.86	0.50		90.42	91.30		6.83	5.58	5.51	BB+/Ba2/	Финансы
Sber '23	1 000 $	5.25	23.05.16		23.05.23		88.3	85.34	0.14		84.78	85.89		7.91	6.10	5.80	BB+//	Финансы
Sber '24	1 000 $	5.25	26.02.16	26.02.19 C	26.02.24	37.4	97.5	86.02	0.15		85.50	86.53	10.90		6.24	2.68	BB+//	Финансы
Severstal '16	428 $	6.25	26.01.16		26.07.16		6.4	102.09	0.14		101.73	102.44		2.31	5.95	0.52	BB+/Ba1/BB+	МГД
Severstal '17	784 $	6.70	25.04.16		25.10.17		21.4	104.29	0.01		103.94	104.64		4.17	6.34	1.66	BB+/Ba1/BB+	МГД
Severstal '18	600 $	4.45	19.03.16		19.03.18		26.1	99.37	0.02		98.99	99.74		4.76	4.42	2.03	BB+/Ba1/BB+	МГД
Severstal '22	750 $	5.90	17.04.16		17.10.22		81.1	96.12	0.85		95.67	96.57		6.62	6.05	5.39	BB+/Ba1/BB+	МГД
Sibur '18	1 000 $	3.914	31.01.16		31.01.18		24.6	96.72	0.07		96.35	97.09		5.62	3.75	1.90	BB+/Ba1/	Хим. пром.
SovComFlot '17	800 $	5.375	27.04.16		27.10.17		21.4	98.75	(0.01)		98.38	99.11		6.12	5.38	1.66	BB/Ba3/BB+	Транспорт
SPB Bank '17	100 $	7.63	25.01.16		25.07.17		18.3	96.13	(0.41)		95.26	96.99		10.43	7.65	1.35	/B2/	Финансы
SPB Bank '18	100 $	11.00	24.04.16		24.10.18		33.3	99.04	(0.02)		98.53	99.54		11.40	10.84	2.28	/B2/	Финансы
SPB Bank '19	100 $	10.75	22.04.16		22.04.19		39.3	98.00	0.00		96.75	99.25		11.49	10.71	2.63	B+//	Финансы
TatfondB '17	70 $	11.00	28.04.16		28.04.17		15.5	99.00	0.00		98.50	99.50		11.82	10.86	1.15	/B3/B	Финансы
TCB '17	100 $	7.74	18.03.16	18.03.16 C	18.07.17	2.1	18.1	65.06	0.19		62.75	67.38	458.81	40.87	11.46	0.05	/B2/	Финансы
TCS B '18	200 $	14.00	06.06.16		06.06.18		28.7	104.64	(0.17)		103.31	105.96		11.71	13.20	1.98	B/B3/	Финансы
TMK '18	500 $	7.75	27.01.16		27.01.18		24.5	97.22	(0.23)		96.83	97.61		9.27	7.69	1.77	/B1/B+	МГД
TMK '20	500 $	6.75	03.04.16		03.04.20		50.7	90.57	0.02		90.09	91.06		9.51	7.30	3.48	/B1/B+	МГД
TNK BP '16	1 000 $	7.50	18.01.16		18.07.16		6.1	102.17	(0.01)		101.87	102.47		3.21	7.09	0.49	/Ba1/BB+	Нефть и газ
TNK BP '17	800 $	6.625	20.03.16		20.03.17		14.2	102.12	0.02		101.73	102.50		4.76	6.36	1.11	/Ba1/BB+	Нефть и газ
TNK BP '18	1 100 $	7.875	13.03.16		13.03.18		25.9	106.04	(0.03)		105.64	106.44		4.90	7.25	1.94	/Ba1/BB+	Нефть и газ
TNK BP '20	500 $	7.25	02.02.16		02.02.20		48.7	104.53	(0.05)		104.11	104.95		5.97	6.73	3.39	/Ba1/BB+	Нефть и газ
Transneft '18	1 050 $	8.70	07.02.16		07.08.18		30.8	109.23	0.20		108.86	109.60		4.83	7.70	2.23	/Ba1/BB+	Нефть и газ
UBRD '18	68 $	12.00	27.06.16		27.12.18		35.4											Финансы
Uralkaly '18	650 $	3.723	30.04.16		30.04.18		27.5	95.46	0.20		94.98	95.94		5.86	3.87	2.14	BB-/Ba2/BB-	Хим. пром.
Uranium '18	300 $	6.25	13.06.16	13.12.16 C	13.12.18	11.0	35.0	93.30	(0.08)		92.65	93.95	17.76	8.91	6.66	0.83	BB-/Ba3/B+	МГД
VEB '16 CHF	500 F	3.75	17.02.16		17.02.16		1.1	99.81	0.02		99.59	100.03		5.73	3.63	0.09	BBB-/Ba1/BB+	Финансы
VEB '17 02	750 $	5.375	13.02.16		13.02.17		13.0	100.02	0.06		99.75	100.29		5.35	5.26	1.02	BBB-/Ba1/BB+	Финансы
VEB '17 11	600 $	5.45	22.05.16		22.11.17		22.3	99.93	(0.04)		99.68	100.18		5.49	5.41	1.73	BBB-/Ba1/BB+	Финансы
VEB '18 EUR	1 000 €	3.035	21.02.16		21.02.18		25.3	95.56	(0.07)		95.17	95.96		5.29	3.14	1.98	BBB-/Ba1/BB+	Финансы
VEB '18 USD	850 $	4.224	21.05.16		21.11.18		34.3	95.09	(0.18)		94.76	95.41		6.12	4.41	2.62	BBB-/Ba1/BB+	Финансы
VEB '20	1 600 $	6.902	09.07.16		09.07.20		53.9	99.41	(0.45)		99.03	99.80		7.06	6.94	3.80	BBB-/Ba1/BB+	Финансы
VEB '22	1 000 $	6.025	05.07.16		05.07.22		77.7	93.01	(0.68)		92.46	93.57		7.40	6.47	5.21	BBB-/Ba1/BB+	Финансы
VEB '23 EUR	500 €	4.032	21.02.16		21.02.23		85.3	89.61	(0.35)		89.03	90.20		5.84	4.42	5.91	BBB-/Ba1/BB+	Финансы
VEB '23 USD	1 150 $	5.942	21.05.16		21.11.23		94.3	91.45	(0.53)		91.00	91.91		7.39	6.44	6.03	BBB-/Ba1/BB+	Финансы
VEB '25 USD	1 000 $	6.80	22.05.16		22.11.25		118.4	94.93	(0.59)		94.43	95.43		7.54	7.09	6.93	BBB-/Ba1/BB+	Финансы
VEB Leasing '16	400 $	5.125	27.05.16		27.05.16		4.4	99.66	(0.06)		99.36	99.96		6.04	5.11	0.36	BBB-//BB+	Финансы
Vimpelcom '16 02	500 $	6.493	02.02.16		02.02.16		0.6	100.19	(0.06)		100.00	100.37		2.90	6.30	0.05	/Ba3/BB	Телеком
Vimpelcom '16 05	600 $	8.25	23.05.16		23.05.16		4.3	101.86	0.00		101.56	102.15		3.02	8.01	0.36	/Ba3/BB	Телеком
Vimpelcom '17	500 $	6.255	01.03.16		01.03.17		13.5	101.99	(0.01)		101.61	102.35		4.43	6.00	1.07	/Ba3/BB	Телеком
Vimpelcom '18 RUB	12 000 R	9.00	13.02.16		13.02.18		25.0	94.84	0.03		94.58	95.09		11.86	9.13	1.76	/Ba3/BB	Телеком
Vimpelcom '18 USD	1 000 $	9.125	30.04.16		30.04.18		27.5	107.65	(0.02)		107.23	108.06		5.53	8.33	2.04	/Ba3/BB	Телеком
Vimpelcom '19	600 $	5.20	13.02.16		13.02.19		37.0	97.67	0.05		97.30	98.04		6.04	5.21	2.74	/Ba3/BB	Телеком
Vimpelcom '21	1 000 $	7.748	02.02.16		02.02.21		60.7	100.82	(0.15)		100.39	101.24		7.55	7.43	3.99	/Ba3/BB	Телеком
Vimpelcom '22	1 500 $	7.504	01.03.16		01.03.22		73.6	98.63	(0.17)		98.22	99.04		7.79	7.40	4.70	/Ba3/BB	Телеком
Vimpelcom '23	1 000 $	5.95	13.02.16		13.02.23		85.1	90.66	(0.09)		90.25	91.08		7.68	6.39	5.45	/Ba3/BB	Телеком
VneshprBank'16	200 $	9.00	14.05.16		14.11.16		10.0	12.83	2.50		5.67	20.00		515.56	62.90	0.22	/Caa3/CC	Финансы
VostExpr '17	43 $	8.45	27.06.16		27.06.17		17.4	92.19	0.31		91.88	92.50		14.59	9.13	1.30		Финансы
VostExpr '19	125 $	12.00	29.05.16		29.05.19		40.5	99.00	0.00		98.00	100.00		12.36	11.94	2.67		Финансы
VTB '16 CHF	600 F	3.15	16.12.16		16.12.16		11.1	100.23	(0.01)		99.66	100.79		2.90	3.14	0.90	/Ba1/BB+	Финансы
VTB '16 EUR	500 €	4.25	15.02.16		15.02.16		1.1	100.12	0.12		99.75	100.49		2.81	4.09	0.09	/Ba1/BB+	Финансы
VTB '17 AUD	500 A$	7.50	11.12.16		11.12.17		22.9	102.85	0.02		102.05	103.65		5.87	7.25	1.74	/Ba1/BB+	Финансы
VTB '17 USD	2 000 $	6.00	12.04.16		12.04.17		14.9	101.72	(0.01)		101.37	102.08		4.56	5.81	1.18	/Ba1/BB+	Финансы
VTB '18 02	750 $	6.315	22.02.16		22.02.18		25.3	102.60	0.01		102.22	102.97		5.00	6.01	1.91	/Ba1/BB+	Финансы
VTB '18 05	2 000 $	6.875	28.05.16		29.05.18		28.5	103.76	0.04		103.41	104.10		5.17	6.57	2.16	/Ba1/BB+	Финансы
VTB '18 CHF	300 F	2.90	25.05.16		25.05.18		28.3	99.67	0.05		99.23	100.11		3.04	2.86	2.22	/Ba1/BB+	Финансы
VTB '20	1 000 $	6.551	13.04.16		13.10.20		57.0	101.65	(0.15)		101.19	102.11		6.14	6.34	3.98	/Ba1/BB+	Финансы
VTB '22	1 500 $	6.95	17.04.16		17.10.22		81.1	91.96	0.01		91.43	92.49		8.54	7.42	5.13	/Ba3/BB-	Финансы
VTB '24	350 F	5.00	24.10.16	24.10.19 C	24.10.24	45.3	105.4	92.59	0.11		91.83	93.35	7.31	6.11	5.34	3.25		Финансы
VTB '35	1 000 $	6.25	30.06.16		30.06.35		233.7	99.31	(0.26)		97.98	100.64		6.31	6.28	11.12	/Ba1/BB+	Финансы
VTB 'perp	2 250 $	9.50	06.06.16	06.12.22 C		82.8		91.85	(0.02)		91.17	92.54	11.22		10.23	4.81		Финансы
Yandex'18	690 $	1.125	15.06.16		15.12.18		35.0	86.44	(0.21)		86.18	86.69		6.28	1.30	2.79		Медиа

Рынок корпоративных облигаций – Реальный сектор

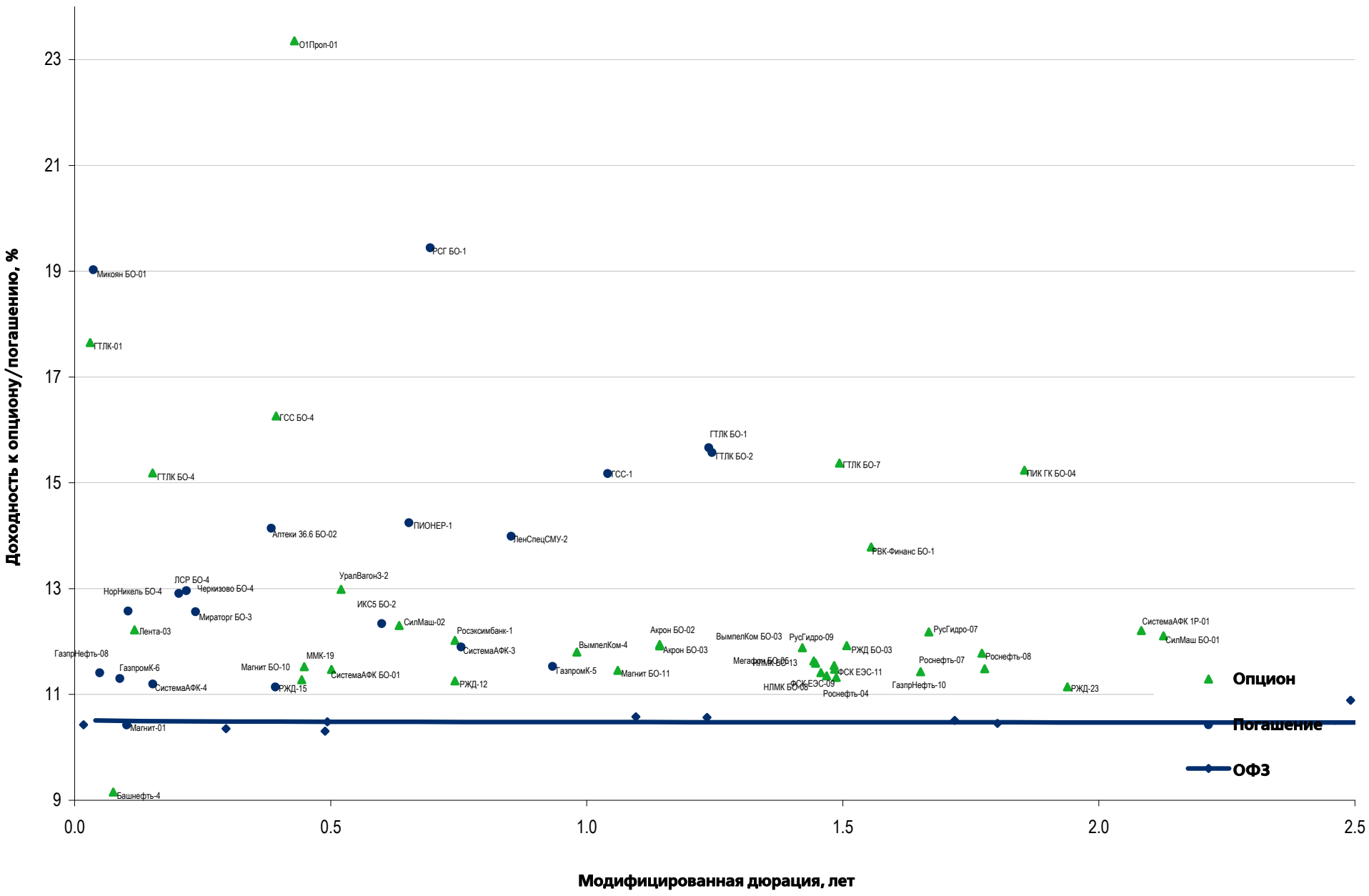

Рынок корпоративных облигаций – Финансовый сектор

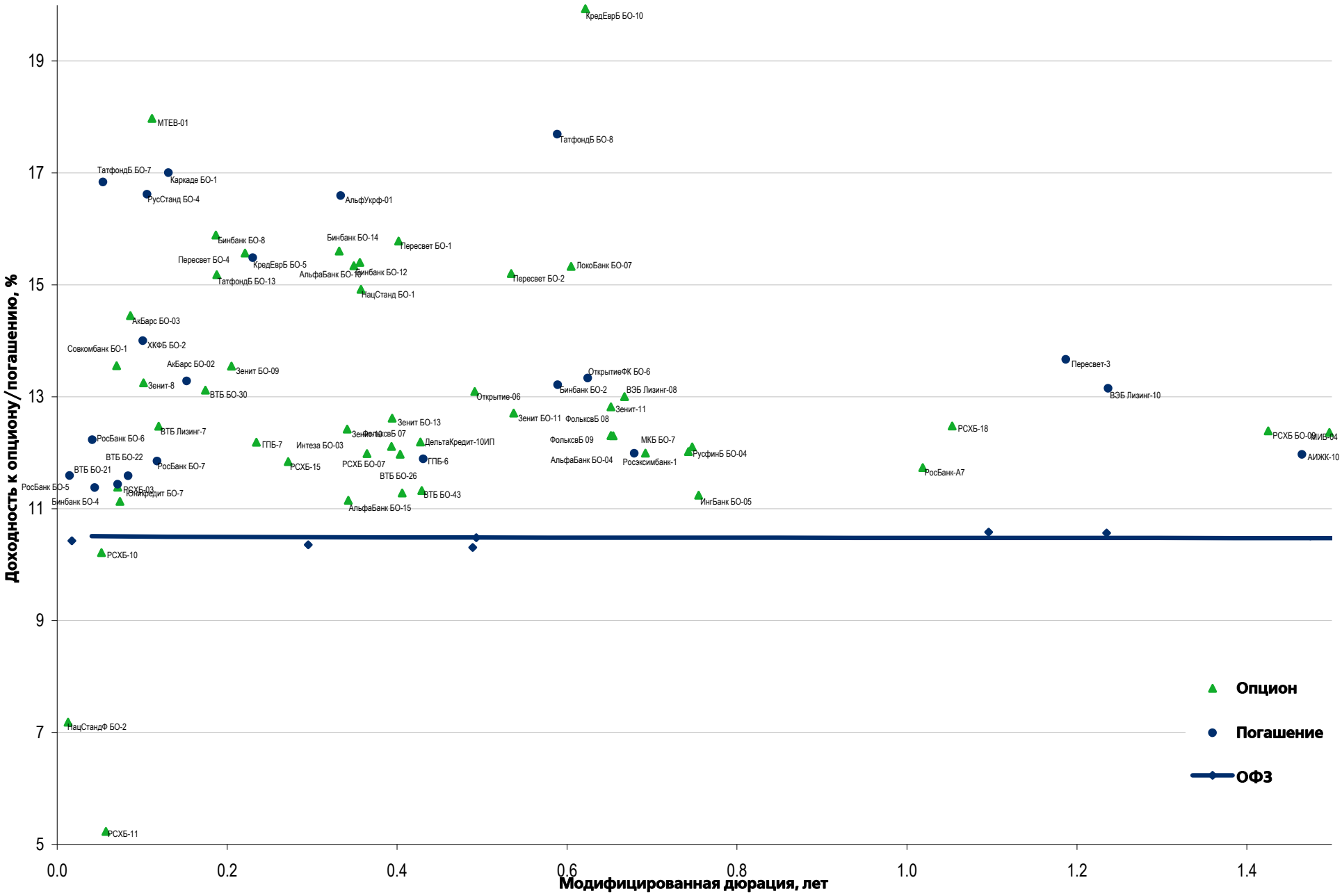

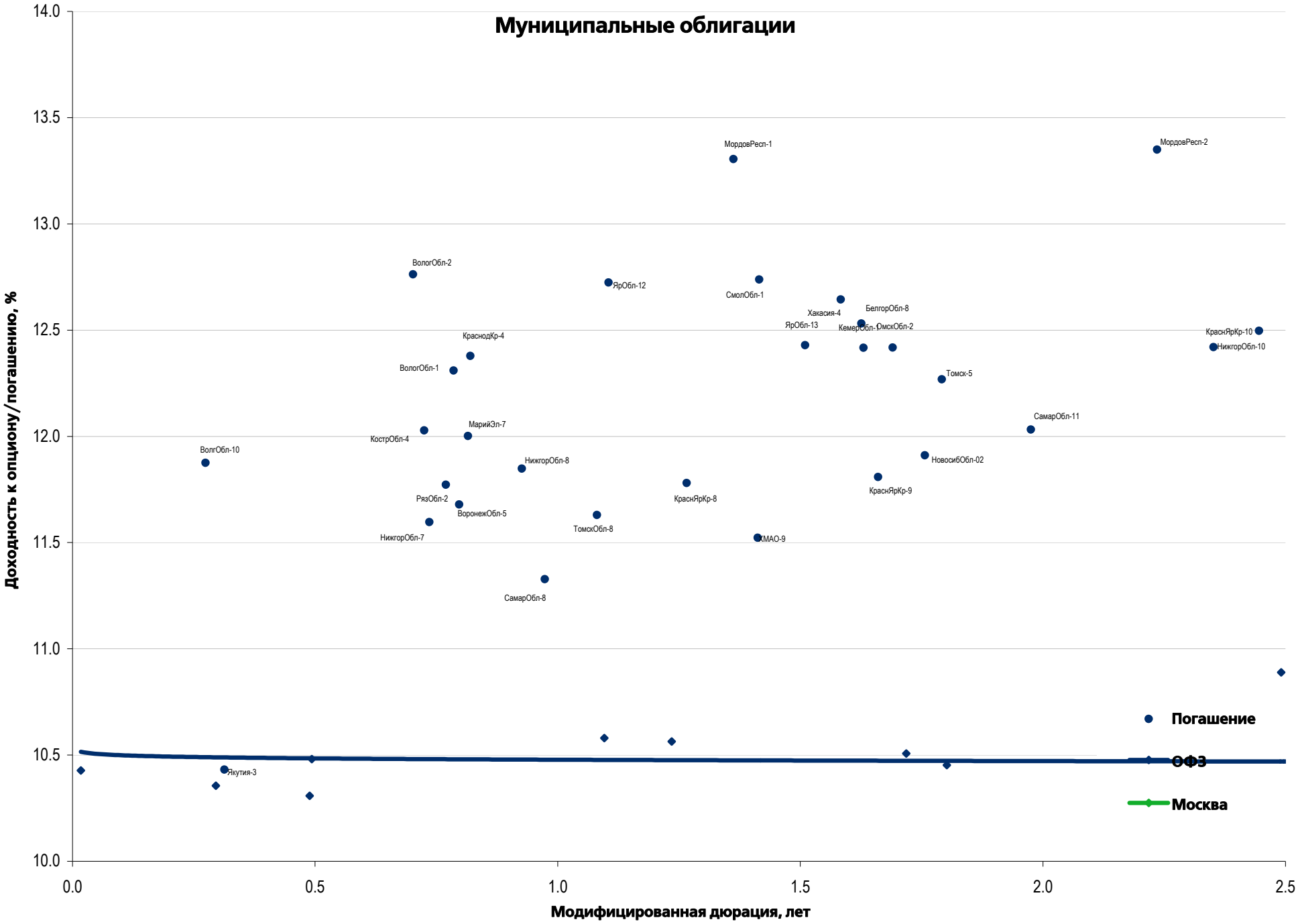
Муниципальные облигации
Доходность к опциону/погашению, %
Модифицированная дюрация, лет
14.0
13.5
13.0
12.5
12.0
11.5
11.0
10.5
10.0
0.0
0.5
1.0
1.5
2.0
2.5
МордовРесп-1
МордовРесп-2
ВологОбл-2
ЯрОбл-12
СмолОбл-1
Хакасия-4
БелгорОбл-8
ЯрОбл-13
КемерОбл-1
ОмскОбл-2
КраснЯрКр-10
НижгорОбл-10
КраснодКр-4
ВологОбл-1
Томск-5
СамарОбл-11
МарийЭл-7
КострОбл-4
ВолгОбл-10
НижгорОбл-8
НовосибОбл-02
КраснЯрКр-9
РязОбл-2
КраснЯрКр-8
ВоронежОбл-5
ТомскОбл-8
НижгорОбл-7
ХМАО-9
СамарОбл-8
Якутия-3
Погашение
ОФЗ
Москва

Еврооблигации – Реальный сектор

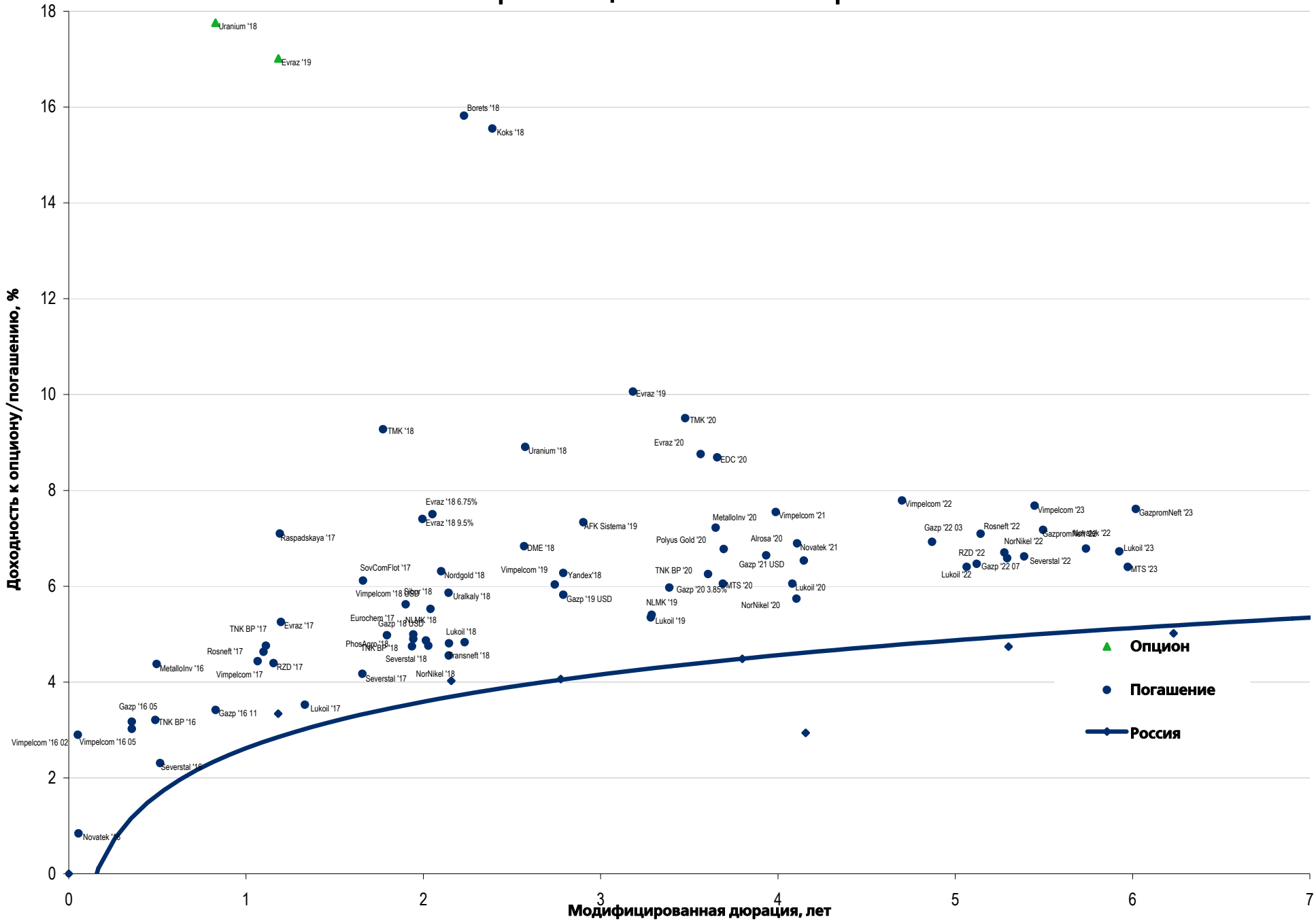

Еврооблигации – Финансовый сектор

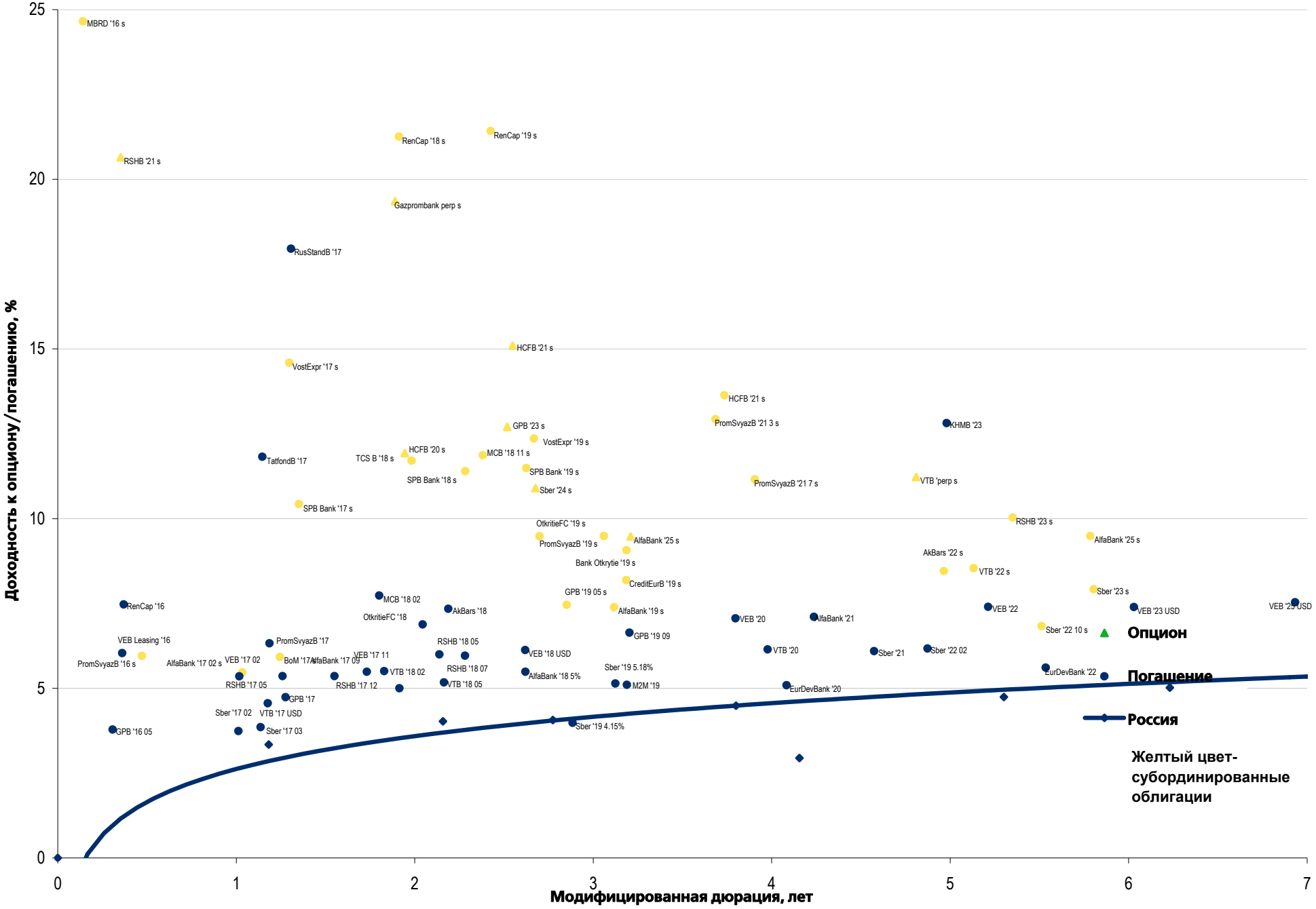

Департамент по операциям с долговыми инструментами

Управление продаж и торговли

Руководитель управления
Сергей Шемардов, she_sa@uralsib.ru

Управление продаж
Дарья Лежнина, lezhninadv@uralsib.ru

Управление по рынкам долгового капитала

Корпоративные выпуски
Наталья Грищенкова, grischenkovane@uralsib.ru
Наталья Мартынова, martynovana@uralsib.ru

Сопровождение проектов
Гюзель Тимошкина, tim_gg@uralsib.ru
Галина Гудыма, gud_gi@uralsib.ru

Аналитическое управление

Руководитель управления
Константин Чернышев, che_kb@uralsib.ru

Дирекция анализа долговых инструментов

Руководитель Дмитрий Дудкин, CFA, dudkindi@uralsib.ru

Долговые обязательства
Дмитрий Дудкин, dudkindi@uralsib.ru
Надежда Боженко, bozhenkonv@uralsib.ru
Ольга Стерина, sterinaoa@uralsib.ru
Ирина Лебедева, CFA, lebedevair@uralsib.ru

Экономика
Алексей Девятов, devyatovae@uralsib.ru
Ольга Стерина, sterinaoa@uralsib.ru

Анализ рыночных данных
Дмитрий Пуш, pushds@uralsib.ru
Денис Дорофеев, dorofeevdi@uralsib.ru

Банки
Наталия Березина, berezinana@uralsib.ru

Нефть и газ
Алексей Кокин, kokinav@uralsib.ru

Телекоммуникации/Медиа/ИТ
Константин Чернышев, che_kb@uralsib.ru
Константин Белов, belovka@uralsib.ru

Минеральные удобрения/ Машиностроение/Транспорт
Денис Ворчик, vorchikdb@uralsib.ru

Редакторская группа

Английский язык
Джон Уолш, walshj@uralsib.ru

Русский язык
Андрей Пятигорский, pya_ae@uralsib.ru
Ольга Симкина, sim_oa@uralsib.ru
Алексей Смородин, smorodinay@uralsib.ru

Настоящий бюллетень предназначен исключительно для информационных целей. Ни при каких обстоятельствах он не должен использоваться или рассматриваться как оферта или предложение делать оферты. Несмотря на то что данный материал был подготовлен с максимальной тщательностью, УРАЛСИБ не дает никаких прямых или косвенных заверений или гарантий в отношении достоверности и полноты включенной в бюллетень информации. Ни УРАЛСИБ, ни агенты компании или аффилированные лица не несут никакой ответственности за любые прямые или косвенные убытки от использования настоящего бюллетеня или содержащейся в нем информации. Все права на бюллетень принадлежат ООО «УРАЛСИБ Кэпитал – Финансовые услуги», и содержащаяся в нем информация не может воспроизводиться или распространяться без предварительного письменного разрешения.

© УРАЛСИБ Кэпитал – Финансовые услуги 2016